



Prefeitura Municipal de Conceição do Castelo

PREFEITURA MUNICIPAL DE CONCEIÇÃO DO CASTELO

(28) 3547-1101 Fax (28) 3547-1104

Tomada de Preços Nº 000004/2013

EDITAL

TOMADA DE PREÇO Nº. 00004/2013

PAVIMENTAÇÃO NA RUA NOSSA SENHORA DA CONCEIÇÃO, MUNICÍPIO DE CONCEIÇÃO DO CASTELO-ES

Fonte do Recurso: Secretaria de Saneamento, Habitação e Desenvolvimento Urbano do estado do Espírito Santo.

Convênio: nº. 098/2012

Processo Administrativo: nº. 57553548

Processo SIGA: nº. 0108/2012

O MUNICÍPIO DE CONCEIÇÃO DO CASTELO - ES - pessoa jurídica de direito público, inscrito no Cadastro Nacional de Pessoa Jurídica - CNPJ sob o nº. **27.165.570/0009-98**, com base no processo nº. 076005/2013, PORTARIA Nº. 174 de 14 de novembro de 2012, **TORNA PÚBLICO** que receberá no protocolo Geral da Prefeitura Municipal de Conceição do Castelo - ES, Documentação/Habilitação e Propostas Comerciais, **até às 08:30 horas do dia 12 de junho de 2013**, sendo a abertura dos Envelopes às **08:45 do mesmo dia**, quando dar-se-á o início do julgamento da licitação, objetivando a execução de obras e serviços abaixo descritos, na modalidade **Tomada de Preços**, nos termos da Lei nº 8.666/93, atualizada pelas Leis nºs 8.883/94 e 9.648/95, e nas Medidas Provisórias nºs 1.171/95 e 1.536/96 e suas alterações posteriores e Lei Complementar nº 123/2006.

A presente licitação obedecerá ao tipo menor preço, conforme disposto no Art. 45, parágrafo 1º, inciso I, da Lei nº. 8.666/93, e os serviços serão executados no através de execução indireta por regime de empreitada por preço unitário, obedecendo aos termos, instruções, especificações técnicas e condições contidas neste Edital.

01 - DO OBJETO DA LICITAÇÃO

1.1 - A presente Licitação tem como objeto a execução das obras e serviços de **PAVIMENTAÇÃO NA RUA NOSSA SENHORA DA CONCEIÇÃO, MUNICÍPIO DE CONCEIÇÃO DO CASTELO-ES** de conformidade com as especificações e discriminações abaixo:

Anexo I:

- Planilha orçamentaria/Descrição do serviço;
- Projeto;
- Cronograma;
- Memorial Descritivo.

Parágrafo Único - O Edital poderá ser conhecido ou adquirido junto à Comissão



Prefeitura Municipal de Conceição do Castelo

PREFEITURA MUNICIPAL DE CONCEIÇÃO DO CASTELO

(28) 3547-1101 Fax (28) 3547-1104

Permanente de Licitação do MUNICIPIO DE CONCEIÇÃO DO CASTELO - ES, na Avenida José Grilo nº. 426 Centro, Conceição do Castelo - ES, horário de **08:30 às 11:00** e das **13:00 às 16:00** horas ou pelo e-mail: pmcc.licita@gmail.com

02 - DAS CONDIÇÕES DE PARTICIPAÇÃO

2.1 - Poderão participar da presente licitação empresas de Construção Civil ou Empresa Especializada para atender o objeto da presente licitação, previamente cadastradas no Sistema de Cadastramento de Fornecedores do MUNICIPIO DE CONCEIÇÃO DO CASTELO - ES

2.2 - É vedada a participação de consórcios ou coligações de firmas, bem como de empresa cujos diretores, responsáveis técnicos, gerentes, acionistas ou sócios sejam servidores da Administração Municipal.

2.3 - É vedada também a participação de empresas submetidas a sanções administrativas declaratórias de inidoneidade, suspensivas do direito de participar em licitações públicas ou impedidas de que contratem com a administração Municipal.

03 - DO VALOR E NATUREZA DA DESPESA

3.1 - O valor máximo estimado para as obras e serviços objeto do presente Edital é de **R\$ 126.023.26 (cento e vinte e seis mil, vinte e três reais e vinte e seis centavos)**, correspondente ao valor total do Orçamento do MUNICIPIO DE CONCEIÇÃO DO CASTELO - ES.

3.2 - Os recursos para fazer face às despesas da presente licitação são provenientes das seguintes dotações orçamentárias:

015.001 - Secretaria Municipal de Obras e Serviços Urbanos;

1545100081.022 - Adequação de calçadas, calçamento e pavimentação e drenagem de vias públicas;

4.4.90.51.000 - Obras e Instalações;

Ficha - 47;

Fonte dos recursos - **15010002** - Convênio do Estado;

04 - DOS PRAZOS

4.1 - O prazo máximo previsto para execução e conclusão das obras e serviços, objeto desta licitação e de 270 dias a partir da assinatura do CONTRATO, podendo ser prorrogado de acordo com Art. 57 da Lei 8.666/93.

4.1.1 - O prazo apresentado pela proponente vencedora poderá ser aditado, nos seguintes situações:

a) A juízo do MUNICIPIO DE CONCEIÇÃO DO CASTELO - ES, através de justificativa fundamentada apresentada pela Contratada;

b) Na ocorrência de quaisquer dos motivos, devidamente autuados em processo, citados no parágrafo primeiro, incisos I a VI, do artigo 57 da Lei 8666/93.



Prefeitura Municipal de Conceição do Castelo

PREFEITURA MUNICIPAL DE CONCEIÇÃO DO CASTELO

(28) 3547-1101 Fax (28) 3547-1104

4.2 - A eventual reprovação das obras e serviços em qualquer fase de execução, não implicará em alterações de prazos, nem eximirá a contratada da penalização das multas contratuais.

05 - DA DOCUMENTAÇÃO PARA HABILITAÇÃO

5.1 - A documentação para habilitação deverá ser entregue no Protocolo Geral do MUNICIPIO DE CONCEIÇÃO DO CASTELO - ES, localizado no pavimento térreo da Prefeitura Municipal, **impreterivelmente** até o horário e dia fixados no preâmbulo deste edital, em envelope, opaco, fechado e rubricado, contendo:

5.1.1 - na parte externa, os seguintes dizeres:

A

PREFEITURA MUNICIPAL DE CONCEIÇÃO DO CASTELO - ES

Proponente: (citar a razão social da proponente)

TOMADA DE PREÇOS Nº. 000004/2013

ENVELOPE Nº. 01 - DOCUMENTAÇÃO PARA HABILITAÇÃO

a) Carta Credencial para representantes das empresas que quiserem ter o direito de usar a palavra, rubricar as propostas, apresentar reclamações ou recursos e assinar a ata, quando não se tratar de proprietário, sócio gerente ou representante legal da empresa. Poderá ser exigida pela Comissão Permanente de Licitação a apresentação de Carteira de Identidade dos representantes legais das empresas (**ANEXO II**);

5.1.2 - no interior do envelope, o seguinte conteúdo, em originais ou cópias autenticadas em cartório, ou ainda acompanhadas dos originais (fora do envelope) para autenticação pela própria Comissão. Os documentos obtidos via internet deverão ser necessariamente em originais. A autenticação feita pela CPL somente poderá ser procedida mediante a apresentação de documento original, não sendo aceito para esse fim cópia autenticada em cartório ou por outros meios. Obs: em hipótese alguma será autenticado documentos no dia do certame pela CPL;

5.1 2.1 - Habilitação Jurídica/Regularidade Fiscal:

a) Certidão Negativa de Débitos com INSS;

b) Certidão Negativa de Débitos com FGTS;

c) Prova de Regularidade com a Fazenda Federal (Certidão Negativa da SRF e Certidão Negativa da Dívida Ativa-Procuradoria da Fazenda);

d) Certidão Negativa da Fazenda Estadual;

e) Certificado de registro no Cadastro de Fornecedores da Prefeitura Municipal de Conceição do Castelo, ES;



Prefeitura Municipal de Conceição do Castelo

PREFEITURA MUNICIPAL DE CONCEIÇÃO DO CASTELO

(28) 3547-1101 Fax (28) 3547-1104

- f) Certidão Negativa de Débitos Municipal do Município de Conceição do Castelo - ES;
- g) Certidão Negativa de Débitos Municipal da Sede da Empresa Licitante;
- h) Prova de inscrição no CNPJ;
- i) Declaração datada e assinada pela empresa de que não existe superveniência de fato impeditivo de sua habilitação, conforme modelo (ANEXO III);
- j) Declaração de inexistência, no quadro funcional da empresa, menor de 18 (dezoito) anos desempenhando trabalho noturno, perigoso ou insalubre ou de qualquer menor de 16 (dezesesseis) anos, salvo o contratado na condição de aprendiz, a partir dos 14 (quatorze) anos (ANEXO IV);
- k) Ato Constitutivo, Estatuto ou Contrato Social em vigor, devidamente registrado, em se tratando de sociedade comercial, no caso de sociedade por ações, acompanhado de documentos de eleição dos seus administradores, ou Registro Comercial no caso de empresa individual.
- K1) Decreto de autorização, em se tratando de empresa ou sociedade estrangeira em funcionamento no País, e ato de registro ou autorização para funcionamento expedido pelo órgão competente, quando a atividade assim o exigir.
- K2) Inscrição do ato constitutivo, no caso de sociedades civis, acompanhadas de prova de diretoria em exercício.

5.1.2.2 - Qualificação Econômica - Financeira

- a) **Balanco Patrimonial** e demonstrações contábeis do último exercício social, já exigíveis e apresentados na forma da lei, que comprovem a boa situação financeira da proponente, devendo constar, dentre outras informações, o Termo de Abertura e de Encerramento; vedada a sua substituição por balancetes ou balanços provisórios. O balanço das Sociedades Anônimas ou por Ações, deverá ser apresentado em publicação no "Diário Oficial", enquanto as demais deverão apresentar o balanço certificado por contador registrado no Conselho de Contabilidade;
- a1) Quando se tratar de **Livro Escrituração Digital SPED**, a empresa deverá apresentar o **BALANÇO PATRIMONIAL** e as **DEMONSTRAÇÕES CONTÁBEIS AUTENTICADAS** pela JUNTA COMERCIAL.
- b) **As proponentes recém - constituídas** deverão apresentar balanço de constituição e balancete do mês anterior ao da realização da presente Licitação, autenticados por profissional credenciado na forma exigida no subitem anterior;
- c) Certidão Negativa de falência ou concordata expedida pelo Cartório distribuidor da sede da Empresa, dentro do prazo de validade ou com data de expedição não superior a **60 (sessenta)** dias a contados da abertura do certame;
- d) **Patrimônio Líquido**, igual ou superior a **10% (dez por cento)** do valor máximo estimado para esta Licitação (o patrimônio líquido deverá ser comprovado através do Balanço Patrimonial, apresentado conforme alínea anterior);



Prefeitura Municipal de Conceição do Castelo

PREFEITURA MUNICIPAL DE CONCEIÇÃO DO CASTELO

(28) 3547-1101 Fax (28) 3547-1104

5.1.2.3 - Qualificação Técnica

a) Comprovante de registro e quitação no CREA do estado de origem. No caso de empresas fora do Estado do ES, deverá ser apresentado "visto" no CREA/ES, conforme Resolução CONFEA nº. 413, de 27/06/97.

b) Indicação de **Responsável Técnico** para o acompanhamento dos serviços, objeto da presente licitação e declaração gerais, conforme **Anexo V**.

c) Comprovação através de atestado, juntamente com o certificado de acervo técnico devidamente registrado no (CREA) em nome do responsável técnico pertencente ao quadro permanente da empresa licitante a fim de comprovar a qualificação técnica para execução da obra pertinente e compatível em características, quantidades e prazos com as parcelas de maior relevância e valor significativo do objeto da licitação, sendo considerado para este fim a execução de pavimentação.

d) Comprovação de vínculo do responsável técnico com a empresa licitante através do registro de pessoa Jurídica junto ao CREA (Certidão de Registro de Quitação) dentro do prazo de vigência, na qual conste a inscrição do profissional como responsável técnico pela empresa licitante.

e) **Declaração da empresa licitante** declarando que visitou o local onde serão desenvolvidos os serviços e tem, por conseguinte, pleno conhecimento das condições de acesso, das condições do terreno e das eventuais dificuldades que possam direta ou indiretamente dificultar ou mesmo comprometer o andamento das obras e/ou serviços. **(Anexo VIII)**.

f) Comprovação de qualificação do responsável técnico indicado, para desempenho de atividade pertinente e compatível com o objeto da licitação, através de Certidão de Registro e quitação na entidade profissional competente.

g) Declaração de uso obrigatório de madeira de procedência legal nas obras, construções, reformas, programas e demais ações executadas pelo poder público no âmbito do município de Conceição do Castelo, conforme Lei Municipal Nº. 1.568/2012. **(ANEXO IX)**.

5.2 - Para os licitantes usufruírem os benefícios previstos na Lei Complementar 123/06 (Arts. 42, 43, 44 e 45), poderá apresentar, junto com a Documentação de Habilitação, Certidão Simplificada emitida pela Junta Comercial, com data de emissão não superior a 90 dias contado a partir da data da sessão pública de julgamento. Em que conste o enquadramento (Porte) da empresa como Microempresa ou Empresa de Pequeno Porte (Obs. A não apresentação desta declaração não implicará na inabilitação da Empresa).



Prefeitura Municipal de Conceição do Castelo

PREFEITURA MUNICIPAL DE CONCEIÇÃO DO CASTELO

(28) 3547-1101 Fax (28) 3547-1104

06 - DA PROPOSTA COMERCIAL

6.1 - A Proposta Comercial, deverá também ser entregue no Protocolo geral da MUNICIPIO DE CONCEIÇÃO DO CASTELO - ES, localizado no térreo da Prefeitura Municipal, na Avenida José Grilo, nº. 426, Centro, **impreterivelmente** até o horário e dia fixados no preâmbulo deste edital, em envelope, opaco, fechado e rubricado, contendo:

6.1.1 - na parte externa, os seguintes dizeres:

A
PREFEITURA MUNICIPAL DE CONCEIÇÃO DO CASTELO - ES
Proponente: (citar a razão social da proponente)
TOMADA DE PREÇOS Nº. 000004/2013
ENVELOPE Nº. 02 - PROPOSTA COMERCIAL

6.1.2 - no interior do envelope, o seguinte conteúdo:

a) Carta-Proposta, sem emendas, rasuras ou entrelinhas, apresentada conforme modelo (**Anexo VI**), assinada pelo representante legal da proponente, constando, dentre outros, os seguintes elementos:

a.1) Preço total da proposta, em algarismos e por extenso;

a.2) Prazo de execução da obra/serviços, que não deverá ser superior ao estipulado no subitem 4.1;

a.3) Prazo de validade da proposta igual ou maior que 60 (sessenta) dias, contados a partir da data prevista para o julgamento da licitação;

b) Planilha(s) orçamentária(s), elaborada(s) de acordo com as especificações, unidades e quantidades, constantes do **Anexo I**, devidamente assinada(s) pelo representante legal da proponente e pelo responsável técnico pela(s) planilha(s). **Nenhum preço unitário proposto poderá ser superior ao constante do(s) Orçamento(s) do MUNICIPIO DE CONCEIÇÃO DO CASTELO - ES;**

c) Cronograma físico-financeiro.

Parágrafo Único - Os preços propostos deverão incluir, além dos custos dos materiais, ferramentas, equipamentos e mão-de-obra necessários aos serviços, todas as despesas diretas e indiretas, custo de teste de controle tecnológico dos materiais empregados, leis sociais, etc., de forma a constituir-se na única contraprestação pelos serviços executados.

07 - DO JULGAMENTO DA DOCUMENTAÇÃO DE HABILITAÇÃO



Prefeitura Municipal de Conceição do Castelo

PREFEITURA MUNICIPAL DE CONCEIÇÃO DO CASTELO

(28) 3547-1101 Fax (28) 3547-1104

7.1 - No local, data e horário definido no preâmbulo deste Edital, a **CPL** dará início aos trabalhos de julgamento da fase habilitatória, a vista dos documentos constantes do **Envelope nº. 01**.

7.1.1 - Iniciados os trabalhos de habilitação, não caberá desistência de propostas de preços, salvo por motivo justo decorrente de fato superveniente e aceito pela **CPL**.

7.2 - Após exame dos documentos, a **CPL, preliminarmente**, inabilitará as proponentes cuja documentação se apresente incompleta ou irregular, na forma das exigências deste Edital, informando qual ou quais os quesitos que levaram à inabilitação.

7.3 - Posteriormente todos os documentos, relativos a cada um dos proponentes, serão oferecidos aos presentes para exame, relativamente aos documentos uns dos outros.

7.4 - Concluída a verificação pelos proponentes, será franqueada a palavra e, a seguir, consultados cada um deles, a respeito das inabilitações e habilitações preliminarmente feitas pela CPL.

7.5 - Caso haja impugnação de qualquer decisão da **CPL**, a sessão poderá ser suspensa pelo prazo de 05 (cinco) dias, com vistas a dirimir as dúvidas surgidas e/ou, se for o caso, para interposição de recursos.

7.5.1 - Ocorrendo esta situação, a Comissão Permanente de Licitação permanecerá com os envelopes **Propostas Comercial**, que deverão ser rubricados pela **CPL** e pelos representantes das proponentes presentes, dispondo a licitante de 05 (cinco) dias úteis, para encaminhamento do seu recurso, marcando-se nova data para a continuidade dos trabalhos.

7.6 - Serão devolvidos inviolados os envelopes **Propostas Comercial** das proponentes que não forem habilitadas, decorrido o prazo legal sem interposição de Recurso, ou caso tenha havido desistência expressa, ou após sua denegação.

08 - DO JULGAMENTO DA PROPOSTA COMERCIAL

8.1 - Dando prosseguimento, a **CPL** passará ao exame e julgamento das Propostas Comerciais.

8.2 - As propostas Comerciais que atenderem na sua essência aos requisitos deste Edital serão verificadas, ajustadas e, se for o caso, corrigidas pela **CPL**, na forma indicada a seguir:

a) Erro de transcrição das quantidades das planilhas do **MUNICÍPIO DE CONCEIÇÃO DO CASTELO - ES** para as planilhas da proposta: o produto será corrigido devidamente, mantendo-se o preço unitário proposto e corrigindo-se a quantidade e o preço total;

a) Erro de multiplicação de preço unitário pela quantidade correspondente: será retificado, mantendo-se o preço unitário e a quantidade e corrigindo-se o produto;

Erro de adição: será retificado, conservando-se as parcelas corretas e trocando-se



Prefeitura Municipal de Conceição do Castelo

PREFEITURA MUNICIPAL DE CONCEIÇÃO DO CASTELO

(28) 3547-1101 Fax (28) 3547-1104

a) a soma;

a) Divergência entre o prazo constante da carta-proposta e o cronograma proposto: será considerado o cronograma proposto, retificando-se o prazo da carta-proposta.

8.3 - Serão desclassificadas as propostas que:

a) Apresentarem omissões, rasuras, erros substanciais ou que desatendam as condições exigidas;

a) Apresentarem preços totais da proposta manifestamente inexequíveis;

a) Apresentarem preços unitários nulos, e/ou simbólicos;

a) Apresentarem preço(s) unitário(s) superiores aos da planilha do MUNICIPIO DE CONCEIÇÃO DO CASTELO - ES;

b) Apresentarem divergência entre o valor total da(s) planilha(s) e o valor constante da carta-proposta.

c) Não atenderem outras exigências do presente Edital, consideradas desclassificadoras;

8.4 - Havendo divergência entre os valores grafados em algarismos e por extenso, a Comissão considerará como válido o valor grafado por extenso.

8.5 - As propostas serão classificadas por ordem crescente dos valores corrigidos.

8.6 - Será proclamada vencedora da Licitação a proponente que apresentar o menor preço total.

8.7 - Verificada igualdade entre 02 (duas) ou mais propostas de menor preço total, a classificação se fará por sorteio, em ato público, para o qual todos os proponentes presentes serão convocados.

8.8 - Lavrar-se-á ata circunstanciada de todas as sessões que se realizarem (fases habilitatória e classificatória), onde se mencionarão todas as ocorrências, inclusive as propostas apresentadas, reclamações e impugnação formuladas que possam, direta ou indiretamente, interessar ao julgamento da Licitação. As atas deverão ser assinadas pelos membros da Comissão Permanente de Licitação e pelos representantes credenciados das proponentes presentes.

8.9 - Caso as datas previstas para o julgamento das propostas sejam declaradas feriados ou pontos facultativos, aqueles eventos serão realizados no primeiro dia útil subsequente, no mesmo local e hora indicados neste Edital.

09 - DOS RECURSOS

9.1 - Das decisões proferidas pela **CPL** caberão recursos ao Prefeito Municipal, no prazo de até **05** (cinco) dias úteis, contados da data da lavratura da ata ou intimação do ato.

9.2 - O ato administrativo, praticado no processo licitatório, estará sujeito à interposição de recurso, nos termos do Art. 109, da Lei Federal nº. 8.666/93, consolidada, e inciso XXXIV, do Art. 5º da Constituição Federal, que deverão ser protocolados no endereço mencionado neste edital.



Prefeitura Municipal de Conceição do Castelo

PREFEITURA MUNICIPAL DE CONCEIÇÃO DO CASTELO

(28) 3547-1101 Fax (28) 3547-1104

9.3 - As interposições, recursos administrativos ou impugnações, não obstante o acesso ao Poder Judiciário, previsto no Art. 5º inciso XXXV da Constituição Federal, não eximirá de responsabilidade civil (perdas e danos) e criminal, conforme o caso, o licitante que litigar de má-fé, administrativa e judicialmente, nos termos dos Arts. 16, 17 e 18 da Lei Federal nº. 5.869/1993 (Código de Processo Civil).

9.4 - Na hipótese da caracterização da litigância de má-fé, o MUNICÍPIO DE CONCEIÇÃO DO CASTELO - ES, independente do aforamento da ação judicial competente, aplicará, imediatamente após a constatação do fato, penalidade de suspensão à empresa inquinada, do direito de participar das licitações promovidas pelo MUNICÍPIO DE CONCEIÇÃO DO CASTELO - ES, pelo prazo de 02 (dois) anos.

9.5 - Cópia do processo da aplicação da penalidade prevista será encaminhada à autoridade competente, nos termos do Art. 87, §3º, da Lei Federal nº. 8.666/93, consolidada, que determinará a lavratura e publicação de ato administrativo de impedimento do litigante de má-fé, de contratar com a Administração Pública Municipal.

10 - DA HOMOLOGAÇÃO E ADJUDICAÇÃO

10.1 - Proclamado o resultado da licitação, o processo será encaminhado ao Exmo. Prefeito Municipal da MUNICÍPIO DE CONCEIÇÃO DO CASTELO - ES, que deliberará sobre a regularidade do certame licitatório, procedendo, se for o caso, a sua homologação e posterior ato adjudicatório.

11 - DA CONTRATAÇÃO

11.1 - A proponente vencedora deverá assinar o Termo de Contrato, conforme minuta **Anexo VIII**, até 5 (cinco) dias consecutivos depois de notificada por escrito pelo MUNICÍPIO DE CONCEIÇÃO DO CASTELO - ES (ofício, fax ou e-mail).

11.2 - No caso de a proponente vencedora não comparecer para a assinatura do Contrato no prazo supracitado, o MUNICÍPIO DE CONCEIÇÃO DO CASTELO - ES, ficará com a liberdade, e a seu critério, de convocar as demais, sucessivamente, com preços e condições da proposta classificada em 1º. lugar, sem prejuízo das sanções legais cabíveis.

12 - DA GARANTIA DE EXECUÇÃO DO CONTRATO

12.1 - Como Garantia de Execução do Contrato, a proponente vencedora depositará na Tesouraria da MUNICÍPIO DE CONCEIÇÃO DO CASTELO - ES, 5,0% (cinco por cento) do valor total da sua proposta - devendo apresentar o comprovante do depósito até o ato da assinatura do Contrato - em qualquer das seguintes modalidades:

a) Caução em dinheiro, ou em Títulos da Dívida Pública, devendo estes ter sido emitido sob a forma escritural, mediante registro em sistema centralizado de liquidação e de custódia autorizado pelo Banco Central do Brasil e avaliados pelos seus valores econômicos, conforme definido pelo Ministério da Fazenda (em conformidade com a Lei nº. 11.079 de 30/12/04);



Prefeitura Municipal de Conceição do Castelo

PREFEITURA MUNICIPAL DE CONCEIÇÃO DO CASTELO

(28) 3547-1101 Fax (28) 3547-1104

b) Fiança Bancária, com validade que exceda, no mínimo, em 30% (trinta por cento) o prazo contratual ajustado para execução dos serviços;

c) Seguro garantia.

12.2 - A não apresentação da garantia de execução do contrato impossibilitará a assinatura do contrato pela vencedora do certame e implicará aplicação das penalidade previstas no contrato.

12.3 - A Garantia apresentada responderá pelo inadimplemento das condições contratuais, pela não conclusão ou conclusão incompleta do objeto e pelas eventuais multas aplicadas independentes de outras cominações legais.

12.4 - A Garantia será liberada, decorridos até 30 (trinta) dias após a assinatura do **Termo de Recebimento Definitivo** das obras e serviços objeto desta Licitação, conforme condições estabelecidas no presente Edital.

13 - DAS CONDIÇÕES DE EXECUÇÃO DAS OBRAS/SERVIÇOS

13.1 - A Contratada assumirá total responsabilidade pela boa execução e eficiência dos serviços, pelo fornecimento de equipamentos, materiais, mão-de-obra, assim como pelo cumprimento dos elementos técnicos recebidos, bem como por quaisquer danos decorrentes da realização destes serviços, causados ao MUNICÍPIO DE CONCEIÇÃO DO CASTELO - ES ou a terceiros, ficando ainda, responsável, na vigência do Contrato, pela guarda e vigilância da área do terreno onde se situa o objeto contratual.

13.2 - A Contratada se obriga a reparar, corrigir, remover, reconstruir ou substituir, às suas expensas, no total ou em parte, o objeto do Contrato onde se verificarem vícios, defeitos ou incorreções resultantes da execução dos materiais empregados. Também providenciará a remoção de resíduos, entulhos, etc., decorrentes da movimentação das obras, bem como a recuperação e reconformação de áreas danificadas pelo uso do solo ou jazidas de qualquer natureza. Serão ainda removidas construções e instalações provisórias de qualquer natureza que tenham sido efetuadas pela Contratada.

13.3 - A Contratada não poderá subempreitar parte ou o total dos serviços a ela adjudicados, sem a anuência do MUNICÍPIO DE CONCEIÇÃO DO CASTELO - ES.

13.4 - A Contratada providenciará seguro de responsabilidade civil, inclusive respondendo pelo que exceder da cobertura dada pela seguradora, não cabendo ao MUNICÍPIO DE CONCEIÇÃO DO CASTELO - ES qualquer obrigação decorrente de riscos da espécie.

13.5 - A Contratada obriga-se a cumprir todas as exigências das leis e normas de segurança e higiene do trabalho, fornecendo os adequados equipamentos de proteção individual a todos os que trabalharem ou, por qualquer motivo, permanecerem no local dos serviços.

13.6 - A Contratada providenciará, às suas expensas, todas as licenças relacionadas ao objeto contratual e a aprovação pelos poderes competentes ou concessionárias



Prefeitura Municipal de Conceição do Castelo

PREFEITURA MUNICIPAL DE CONCEIÇÃO DO CASTELO

(28) 3547-1101 Fax (28) 3547-1104

de serviços públicos, de todos os componentes do projeto, observando que qualquer exigência que implique modificações do projeto, deverá ser obtida autorização por escrito do MUNICÍPIO DE CONCEIÇÃO DO CASTELO - ES.

13.7 - A Contratada deverá fazer a Anotação de Responsabilidade Técnica - ART do Contrato, junto ao CREA-ES, quando necessário, conforme determinam as Leis 5.194/66, de 24/12/66 e 6.496, de 07/12/77, e as Resoluções nº. 194, de 22/05/70, e 302, de 23/11/84, do CONFEA. A Comprovação de Anotação de Responsabilidade Técnica será feita pelo encaminhamento ao MUNICÍPIO DE CONCEIÇÃO DO CASTELO - ES, da via da ART destinada ao Contratante, devidamente assinada pelas partes e autenticada pelo Órgão Recebedor.

13.8 - A Contratada deverá manter no local dos serviços um "**Diário de Obras**", permanentemente disponível, para lançamentos das ocorrências, a saber:
Lançamentos a cargo da Contratada:

- a - Ocorrência de condições meteorológicas prejudiciais ou desfavoráveis ao andamento dos serviços;
- b - Consultas à Fiscalização e as respostas às suas interpelações;
- c - Datas de início e de conclusão de etapas constantes do cronograma;
- d - Acidentes de trabalhos ocorridos durante a execução dos serviços;
- e - Outros fatos que, à juízo da Contratada, devam ser objeto de registros.

Lançamentos a cargo da Fiscalização:

- a - Apreciação sobre o andamento dos serviços e sua conformidade aos projetos, especificações e prazos;
- b - Observações que julguem necessárias, a propósito de anotações consignadas pela Contratada no **Diário de Obras**;
- c - Resposta às consultas formuladas pela Contratada, com correspondência simultânea à autoridade superior;
- d - Restrições a respeito do andamento dos serviços ou da atuação da Contratada, de seus empregados e prepostos;
- e - Determinação de providências para o cumprimento dos projetos e especificações;
- f - Outros fatos ou observações, cujo registro julgue necessários ou convenientes.

13.9 - As obras e serviços deverão ser executados de acordo com as normas técnicas e especificações dos projetos, obedecendo às condições do Edital, como também deverão atender às normas, especificações e métodos da Associação Brasileira de Normas Técnicas - ABNT.

13.10 - Quando necessário, a juízo do MUNICÍPIO DE CONCEIÇÃO DO CASTELO - ES, a Contratada providenciará, às suas expensas, a realização de todos os ensaios, verificações e provas de materiais fornecidos e de serviços executados, fornecendo os resultados à Fiscalização na medida de suas realizações, bem como reparos que se tornarem necessários, para que o objeto contratual seja entregue em perfeitas condições.

13.11 - Correrá à conta da Contratada a manutenção de placa de obra instalada conforme o modelo fornecido pelo MUNICÍPIO DE CONCEIÇÃO DO CASTELO - ES.

13.12 - Por intermédio de processo devidamente instruído serão admitidos



Prefeitura Municipal de Conceição do Castelo

PREFEITURA MUNICIPAL DE CONCEIÇÃO DO CASTELO

(28) 3547-1101 Fax (28) 3547-1104

decréscimos ou **acréscimos** de obras/serviços até o limite de **25% (vinte e cinco por cento)** do valor inicial do contrato, no caso de construção e/ou ampliação; e até o limite de **50% (cinquenta por cento)**, para acréscimos, também do valor inicial contratado, no caso particular de reforma e/ou adaptação de edificação.

13.12.1 - A variação de serviços, referida no subitem anterior será efetivada obedecendo, ainda, os seguintes critérios:

a) Serviços Extras

a.1) Quando os serviços não constarem da Planilha Orçamentária apresentada pela **Contratada**, os preços serão determinados pela Tabela de Preços do IOPEs, vigente na data da sua autorização, deflacionados até o mês e ano de julgamento da Licitação, utilizando a seguinte expressão:

$$Po = P1 \times (Io / I1)$$

Po = Preço do mês e ano do julgamento da licitação.

P1 = Preço da **Tabela de Preços do IOPEs**, vigente na data da autorização.

Io = Índice Nacional da Construção Civil - INCC, Edificações, relativo ao mês e ano do julgamento da licitação.

I1 = Índice Nacional da Construção Civil - INCC, Edificações, relativo ao mês e ano da Tabela de Preços do IOPEs, vigente na data da autorização.

Parágrafo Único - Depois de deflacionados, os preços dos **Serviços Extras** serão corrigidos com a multiplicação dos mesmos pelo seguinte fator F:

$$F = \frac{\text{Preço total da proposta contratada}}{\text{Valor máximo do MUNICÍPIO DE CONCEIÇÃO DO CASTELO - ES}}$$

(subitem 3.1)

a.2) Inexistindo elementos que permitam a fixação dos preços correspondentes, prevalecerão os que vierem a ser ajustados entre o **MUNICÍPIO DE CONCEIÇÃO DO CASTELO - ES** e a **Contratada** e após a aprovação pelo Setor de Engenharia do **MUNICÍPIO DE CONCEIÇÃO DO CASTELO - ES**.

a.3) Caso não haja acordo entre as partes, a **MUNICÍPIO DE CONCEIÇÃO DO CASTELO - ES** poderá contratar tais serviços com terceiros, sem que caibam à **Contratada** quaisquer direitos ou reclamações.

a) Decréscimos de Serviços:

b.1) Se a **Contratada** já houver adquirido os materiais para aplicação nas obras/serviços, antes da **Ordem de Supressão**, serão pagos exclusivamente os valores dos materiais pelos preços de aquisição regularmente comprovados, devendo os mesmos ser recolhidos ao almoxarifado do **MUNICÍPIO DE CONCEIÇÃO DO CASTELO - ES**.

b.2) Se a **Contratada** não se manifestar após a **Ordem de Supressão**, será deduzido dos pagamentos o valor dos serviços, conforme previsto na Planilha Orçamentária.

a) Acréscimos de Serviços:



Prefeitura Municipal de Conceição do Castelo

PREFEITURA MUNICIPAL DE CONCEIÇÃO DO CASTELO

(28) 3547-1101 Fax (28) 3547-1104

Referem-se a serviços executados a maior, porém constante da Planilha Orçamentária, apresentada pela **Contratada**. Neste caso os preços serão aqueles previstos na mesma.

14 - DAS MEDIÇÕES E PAGAMENTOS

14.1 - Serão realizadas medições mensais pela Fiscalização do **MUNICÍPIO DE CONCEIÇÃO DO CASTELO - ES** com o acompanhamento da Contratada, até o dia 10 (dez) de cada mês, as quais compreenderão, integralmente, os serviços realizados no mês imediatamente anterior.

14.2 - A confecção das medições das parcelas a serem pagas será de responsabilidade da empresa, bem como futuras reprogramações, quando for o caso. Estes documentos deverão ser assinados pelo engenheiro da empresa responsável pela execução da obras e encaminhados ao setor de engenharia da Prefeitura Municipal de Conceição do Castelo.

14.3 - Todas as medições de serviços deverão vir acompanhadas de registros fotográficos.

14.3 - Os pagamentos deverão ser efetuados até o dia 30 (trinta) do mês subsequente ao período de execução.

14.3.1 - Conforme disposto no art. 165 da Instrução Normativa INSS/DC Nº. 100, a importância retida será recolhida pelo **MUNICÍPIO DE CONCEIÇÃO DO CASTELO - ES** até o dia dois do mês seguinte ao da emissão da nota fiscal, da fatura ou do recibo de prestação de serviços, prorrogando-se este prazo para o primeiro dia útil subsequente quando não houver expediente bancário neste dia, informando, no campo identificador do documento de arrecadação, o CNPJ do estabelecimento da empresa contratada e, no campo nome ou denominação social, a denominação social desta seguida da denominação social do **MUNICÍPIO DE CONCEIÇÃO DO CASTELO - ES**.

14.4 - Ainda para o pagamento de qualquer medição, a Contratada deverá apresentar, os seguintes documentos:

14.4.1 - Declaração, sob as penas da Lei, que adimpliu com os encargos trabalhistas, previdenciários, fiscais e comerciais resultantes da execução do Contrato.

14.4.2 - Nota Fiscal / Fatura dos Serviços;

14.4.3 - Certidão Negativa de Débito junto à Fazenda Pública Federal, Estadual Municipal e Certidão Negativa do INSS e FGTS;

14.4.4 - Comprovante de quitação dos encargos trabalhistas a saber:

- a) Depósito do FGTS;
- b) Recolhimento do PIS;



Prefeitura Municipal de Conceição do Castelo

PREFEITURA MUNICIPAL DE CONCEIÇÃO DO CASTELO

(28) 3547-1101 Fax (28) 3547-1104

a) Recolhimento do Imposto Sindical do Sindicato da categoria.

b) GFIP - Referente da Nota Fiscal da Medição Apresentada.

14.4.5 - Comprovante de Recolhimento do ISS;

14.4.6 - Comprovante de Recolhimento do IRPJ;

14.4.7 - Comprovante de Recolhimento do COFINS;

14.5 - Por ocasião do pagamento da primeira medição dos serviços, além dos documentos citados no subitem 14.05, a Contratada deverá apresentar:

a) Comprovante de que providenciou junto ao CREA-ES, a Anotação de Responsabilidade Técnica - ART e o registro do Contrato, necessários à execução dos serviços;

a) Comprovante da matrícula individual da obra/serviço junto ao INSS;

14.6 - Por ocasião do pagamento da última medição, além dos documentos citados no subitem 14.05, a Contratada deverá apresentar Certidões Negativas de Débitos relativos ao INSS, FGTS e PIS.

15 - DO REAJUSTAMENTO

15.1 - Os preços propostos pela Contratada serão reajustados para as **parcelas de obras/serviços** executados após 12 (doze) meses de ,

dos mesmos, ou seja, doze meses a partir de data de julgamento da licitação, em caso de prorrogação. Os preços reajustados prevalecerão por mais um período de 12 meses. Aplicar-se-á a mesma regra para cada período de 12 (doze) meses.

15.2 - O valor do reajustamento será determinado por intermédio da seguinte fórmula:

$$R = V \times (I1 / I0 - 1)$$

Em que:

R = valor do Reajustamento procurado;

V = valor da parcela a ser reajustada;

I0 = Índice Nacional da Construção Civil, Edificações, relativo ao mês e ano do julgamento da licitação;

I1 = É o Índice Nacional da Construção Civil, Edificações, relativo ao 1º mês do novo período em que deverá se dar o reajustamento;

16 - DA FISCALIZAÇÃO

16.1 - A execução das obras e serviços será acompanhada e fiscalizada pelo Secretário Municipal de Obras e Educação com acompanhamento do setor de engenharia civil do **MUNICÍPIO DE CONCEIÇÃO DO CASTELO - ES**.

16.2 - Caberá à Fiscalização verificar se no desenvolvimento dos trabalhos estão sendo cumpridos os termos de Contrato, os projetos, especificações e demais requisitos, bem como providenciar as medições dos serviços, autorizar a substituição de materiais e alterações de projetos, assim como participar de todos os atos que se fizerem necessários para a fiel execução do objeto contratual.



Prefeitura Municipal de Conceição do Castelo

PREFEITURA MUNICIPAL DE CONCEIÇÃO DO CASTELO

(28) 3547-1101 Fax (28) 3547-1104

16.3 - Será exigido pela fiscalização da **PREFEITURA MUNICIPAL DE CONCEIÇÃO DO CASTELO - ES** que todos os funcionários estejam devidamente registrados, com a CTPS assinada pela empresa (constando o registro do CEI na mesma)

17 - DO RECEBIMENTO DO OBJETO CONTRATUAL

17.1 - O recebimento da obra/serviços dar-se-á da seguinte forma:

a) Provisoriamente através da Fiscalização designada para o acompanhamento dos serviços, mediante Termo circunstanciado, denominado **Termo de Recebimento Provisório de Obra/Serviço**, assinado pelas partes, em até 15 (quinze) dias da comunicação escrita da Contratada indicando que as obras e serviços estão concluídos. A critério do **MUNICÍPIO DE CONCEIÇÃO DO CASTELO - ES**, o **Termo** poderá ser lavrado e assinado pelas partes, independente da comunicação da Contratada, desde que a Fiscalização verifique, de fato, a conclusão dos serviços e emita a última medição do objeto contratual.

b) Definitivamente através de Comissão designada pela **MUNICÍPIO DE CONCEIÇÃO DO CASTELO - ES**, mediante Termo circunstanciado, denominado **Termo de Recebimento Definitivo de Obra/Serviço**, assinado pelas partes em prazo de até 60 (sessenta) dias, contados da emissão do Termo Provisório, condicionado, entretanto, à adequação do objeto aos termos contratuais.

17.2 - Recebido o objeto contratual, a responsabilidade da Contratada pela qualidade, correção e segurança nos trabalhos, subsiste na forma da Lei.

18 - DAS PENALIDADES E RESISÃO

18.1 - Todas as condições estabelecidas nos Capítulos **11 - PENALIDADES e 12 - RESCISÃO** do CONTRATO que serve de base ao presente Edital - passam a fazer parte integrante deste, independente de transcrição.

19 - DAS DISPOSIÇÕES GERAIS

19.1 - Qualquer alteração neste Edital que importe em alteração nas propostas, em elaboração pelas proponentes, ocorrida após a publicação do aviso pertinente a esta Licitação, implicará na prorrogação do prazo de apresentação das propostas por igual número de dias decorridos entre a mencionada publicação e a data do aviso de alteração.

19.2 - As respostas às consultas por escrito, formuladas pelas proponentes serão obrigatoriamente respondidas pela **CPL**, desde que protocoladas até 2 (dois) dias antes da data marcada para o julgamento da Licitação, e permanecerão disponíveis para conhecimento de qualquer interessado, na sede do **MUNICÍPIO DE CONCEIÇÃO DO CASTELO - ES**.

19.3 - Somente a **CPL** está autorizada a prestar oficialmente, informações ou esclarecimentos a respeito desta Licitação. As eventuais informações de outras



Prefeitura Municipal de Conceição do Castelo

PREFEITURA MUNICIPAL DE CONCEIÇÃO DO CASTELO

(28) 3547-1101 Fax (28) 3547-1104

fontes não deverão ser consideradas como oficiais e não poderão ser motivos de quaisquer questionamentos ou demandas futuras por parte das proponentes.

19.4 - A presente licitação poderá ser revogada pelo **MUNICÍPIO DE CONCEIÇÃO DO CASTELO - ES**, por Conveniência da Administração, respeitadas as condições pertinentes, ou anulada por ilegalidade, sempre em decisão fundamentada, de ofício ou mediante provocação de terceiros, sem que aos licitantes caiba indenização de qualquer espécie.

19.5 - O caso omissso neste Edital, será resolvido pela Comissão Permanente de Licitação do **MUNICÍPIO DE CONCEIÇÃO DO CASTELO - ES**, a vista da legislação em vigor.

19.6 - São partes integrantes deste Edital os seguintes documentos:

ANEXO I - Planilha Orçamentária,

ANEXO II - Modelo de Carta Credencial

ANEXO III - Declaração de inexistência de fato superveniente impeditivo;

ANEXO IV - Declaração relativa a trabalho de menores

ANEXO V - Indicação de Responsável Técnico para os Serviços;

ANEXO VI - Modelo de Carta-Proposta;

ANEXO VII - Minuta de Contrato.

ANEXO VIII - Atestado de Visita Técnica

ANEXO IX - Declaração conforme Lei Municipal Nº. 1.568/2012

Conceição do Castelo ES, 02 de maio de 2013.

Márcio Giovanni Follis

Presidente da Comissão Permanente de Licitação



Prefeitura Municipal de Conceição do Castelo

PREFEITURA MUNICIPAL DE CONCEIÇÃO DO CASTELO

(28) 3547-1101 Fax (28) 3547-1104

ANEXO I



Prefeitura Municipal de Conceição do Castelo

PREFEITURA MUNICIPAL DE CONCEIÇÃO DO CASTELO

(28) 3547-1101 Fax (28) 3547-1104

ANEXO II

(Utilizar, se possível, papel timbrado da empresa licitante)

CARTA CREDENCIAL

EMPRESA PROPONENTE LOCAL E DATA

ASSUNTO: Credencial de representação para o EDITAL TOMADA DE PREÇOS Nº ____ /
—

À PREFEITURA MUNICIPAL DE CONCEIÇÃO DO CASTELO-ES

O(s) abaixo assinado(s), na qualidade de responsável(eis) legal(is) pela empresa _____ (nome da empresa) _____, vem pela presente informar a V. Sas. que o(a) Sr. (a) _____ (nome do(a) representante) _____, Carteira de Identidade Nº _____, é pessoa designada para acompanhar o EDITAL TOMADA DE PREÇOS em epígrafe, podendo para tanto impugnar, transigir, renunciar a recursos, requerer, assinar, enfim, praticar os atos que forem precisos para o fiel cumprimento do presente credenciamento.

(Nome(s) e assinatura(s) do(s) responsável(eis) legal(is) da Proponente)
(Nome da Proponente)



Prefeitura Municipal de Conceição do Castelo

PREFEITURA MUNICIPAL DE CONCEIÇÃO DO CASTELO

(28) 3547-1101 Fax (28) 3547-1104

ANEXO III

(Utilizar, se possível, papel timbrado da empresa licitante)

DECLARAÇÃO

EMPRESA PROPONENTE

LOCAL E DATA

À PREFEITURA MUNICIPAL DE CONCEIÇÃO DO CASTELO

Declaramos, sob as penas da Lei, que inexistente fato superveniente impeditivo à habilitação de nossa empresa no TOMADA DE PREÇOS Nº ____/____.

Por ser verdade, firmamos a presente para que surta os devidos efeitos legais.

(Nome(s) e assinatura(s) do(s) responsável(eis) legal(is) da Proponente)
(Nome da Proponente)



Prefeitura Municipal de Conceição do Castelo

PREFEITURA MUNICIPAL DE CONCEIÇÃO DO CASTELO

(28) 3547-1101 Fax (28) 3547-1104

ANEXO IV

Utilizar, se possível, papel timbrado da empresa licitante)

DECLARAÇÃO RELATIVA A TRABALHO DE MENORES

A empresa....., CNPJ....., por intermédio de seu representante legal o(a) Sr.(a)....., RG e CPF , DECLARA, para fins do disposto no inciso V do art. 27 da Lei nº. 8.666, de 21 de junho de 1993, acrescido pela Lei nº. 9.854, de 27 de outubro de 1999, que não emprega menor de dezoito anos em trabalho noturno, perigoso ou insalubre e menor de dezesseis anos em qualquer trabalho, salvo na condição de aprendiz, a partir de quatorze anos.

.....
(data)

.....
(assinatura do representante legal)



Prefeitura Municipal de Conceição do Castelo

PREFEITURA MUNICIPAL DE CONCEIÇÃO DO CASTELO

(28) 3547-1101 Fax (28) 3547-1104

ANEXO V

Utilizar, se possível, papel timbrado da empresa licitante)

AO: MUNICIPIO DE CONCEIÇÃO DO CASTELO - ES

INDICAÇÃO DO RESPONSÁVEL TÉCNICO

Indicamos como Responsável Técnico pelos serviços, objeto da presente Licitação, o Engº. (citar o nome do profissional), CREA nº. (citar o nº.).

(Nome da Proponente e assinatura do Representante Legal)



Prefeitura Municipal de Conceição do Castelo

PREFEITURA MUNICIPAL DE CONCEIÇÃO DO CASTELO

(28) 3547-1101 Fax (28) 3547-1104

ANEXO VI

Modelo de Carta - Proposta Comercial

Local , de de 2013

A

PREFEITURA MUNICIPAL DE CONCEIÇÃO DO CASTELO Estado do Espírito Santo

Referência: Tomada de Preços Nº. /

1 - Pela presente submetemos a apreciação de V.S.^a a nossa **Proposta Comercial** relativa à Tomada de Preços em referência, cujo valor total é de R\$ (..... por extenso.....)

2 - O prazo total para a execução das obras/serviços é de (..... por extenso.....) dias corridos, contados à partir da data da Ordem de Serviço expedida pelo **MUNICÍPIO DE CONCEIÇÃO DO CASTELO - ES.**

3 - O prazo de validade desta Proposta de Preços é de 60 (sessenta) dias corridos, contados a partir da data de sua apresentação.

Atenciosamente

(Nome da Proponente e assinatura do Representante Legal)

Anexos:

1 - Planilhas Orçamentárias (**ASSINADAS PELO REPRESENTANTE LEGAL DA PROPONENTE E PELO(S) RESPONSÁVEL(EIS) TÉCNICO(S) PELAS PLANILHAS**);

1.1 - AS PLANILHAS ORÇAMENTÁRIAS (PROPOSTA COMERCIAL) DA PROPONENTE DEVERÃO CONTER SEUS VALORES UNITÁRIOS E TOTAIS.

1.2 - A desobediência aos itens anteriores implicará na desclassificação da Proposta Comercial

2 - Cronograma físico-financeiro.



Prefeitura Municipal de Conceição do Castelo

PREFEITURA MUNICIPAL DE CONCEIÇÃO DO CASTELO

(28) 3547-1101 Fax (28) 3547-1104

ANEXO VII

Minuta do Contrato

CONTRATO QUE ENTRE SI FAZEM A MUNICIPIO DE CONCEIÇÃO DO CASTELO - ES E A EMPRESA. PARA EXECUÇÃO DE PAVIMENTAÇÃO E DRENAGEM NA RUA ADALTO FERREIRA DA MOTA NO MUNICIPIO DE CONCEIÇÃO DO CASTELO-ES.

O MUNICIPIO DE CONCEIÇÃO DO CASTELO - ESTADO DO ESPÍRITO SANTO, com sede à Av. José Grilo Nº. 426, adiante denominado **MUNICIPIO DE CONCEIÇÃO DO CASTELO - ES**, inscrito no Cadastro Nacional de Pessoa Jurídica - CNPJ sob o n.º **27.165.570/0001-98**, neste ato representado pelo seu Prefeito Municipal o Sr. **FRANCISCO SAULO BELISARIO**, brasileiro, residente e domiciliado Av. José Grilo, 426, Centro, Conceição do Castelo, portador do **CPF-MF nº 742.937.887-00 e RG nº 562.814-ES**, e a estabelecida na, adiante denominada **Contratada**, inscrita no CNPJ sob o n.º, neste ato representado pelo Sr., com fundamento na Lei n.º 8.666 de 21/06/93, no Processo n.º 076005/2013 e no Edital de **Tomada de Preços nº. 000004/2013**, firmam o presente **Contrato de Empreitada Preço Unitário**, que passará a vigorar a partir de sua assinatura e será regido pelas cláusulas abaixo.

CLÁUSULA PRIMEIRA - DO OBJETO

1.1 - O objeto do presente Contrato tem como objeto a execução da obra e serviço de **PAVIMENTAÇÃO NA RUA NOSSA SENHORA DA CONCEIÇÃO, MUNICÍPIO DE CONCEIÇÃO DO CASTELO-ES**, de conformidade com as especificações e discriminações contidas nos projetos e planilhas.

CLÁUSULA SEGUNDA - DO VALOR E DOS RECURSOS FINANCEIROS

2.1 - O valor do contrato é de R\$ ***** (***** por extenso*****).

2.2 - Os recursos para fazer face às despesas da presente licitação são provenientes das seguintes dotações orçamentárias:

015.001 - Secretaria Municipal de Obras e Serviços Urbanos;

1545100081.022 - Adequação de calçadas, calçamento e pavimentação e drenagem de vias públicas;

4.4.90.51.000 - Obras e Instalações;

Ficha - 47;

Fonte dos recursos - **15010002** - Convênio do Estado;

CLÁUSULA TERCEIRA - DO REGIME DE EXECUÇÃO



Prefeitura Municipal de Conceição do Castelo

PREFEITURA MUNICIPAL DE CONCEIÇÃO DO CASTELO

(28) 3547-1101 Fax (28) 3547-1104

3.1 - As obras e serviços serão executados no através de execução indireta por regime de empreitada por preço unitário utilizando os preços estabelecidos na Planilha orçamentária da Contratada.

CLÁUSULA QUARTA - DO PRAZO CONTRATUAL E PRORROGAÇÃO

4.1 - O prazo de vigência do presente contrato e o prazo máximo previsto para execução e conclusão das obras e serviços, objeto desta licitação é de **270 dias** após assinatura do CONTRATO.

4.2 - O prazo contratual poderá ser prorrogado, nos seguintes situações:

4.2.1 - A juízo do **MUNICÍPIO DE CONCEIÇÃO DO CASTELO - ES**, através de justificativa fundamentada apresentada pela Contratada;

4.2.2 - Na ocorrência de quaisquer dos motivos, devidamente autuados em processo, citados no parágrafo primeiro, incisos I a VI, do artigo 57 da Lei 8666/93.

4.3 - A eventual reprovação das obras e serviços em qualquer fase de execução, não implicará em alterações de prazos, nem eximirá a contratada da penalização das multas contratuais.

CLÁUSULA QUINTA - DA GARANTIA DE EXECUÇÃO DO CONTRATO

5.1 - Como Garantia de Execução do Contrato, a Contratada depositará na Tesouraria do **MUNICÍPIO DE CONCEIÇÃO DO CASTELO - ES**, 5,0% (cinco por cento) do valor total do Contrato, optando por quaisquer das seguintes modalidades:

a) Caução em dinheiro, ou em Títulos da Dívida Pública, devendo estes ter sido emitidos sob a forma escritural, mediante registro em sistema centralizado de liquidação e de custódia autorizado pelo Banco Central do Brasil e avaliados pelos seus valores econômicos, conforme definido pelo Ministério da Fazenda (em conformidade com a Lei nº. 11.079 de 30/12/04);

b) Fiança Bancária, com validade que exceda, no mínimo, em 30% (trinta por cento) o prazo contratual ajustado para execução dos serviços;

c) Seguro garantia.

5.2 - A não apresentação da garantia de execução do contrato impossibilitará a assinatura do contrato pela vencedora do certame e implicará aplicação das penalidade previstas no contrato.

5.3 - A Garantia apresentada responderá pelo inadimplemento das condições contratuais, pela não conclusão ou conclusão incompleta do objeto e pelas eventuais multas aplicadas independentes de outras cominações legais.

5.4 - A Garantia será liberada, decorridos até 30 (trinta) dias após a assinatura do **Termo de Recebimento Definitivo**, conforme condições estabelecidas nos documentos de licitação.



Prefeitura Municipal de Conceição do Castelo

PREFEITURA MUNICIPAL DE CONCEIÇÃO DO CASTELO

(28) 3547-1101 Fax (28) 3547-1104

CLÁUSULA SEXTA - DAS CONDIÇÕES DE EXECUÇÃO DAS OBRAS E SERVICOS

6.1 - A Contratada assumirá total responsabilidade pela boa execução e eficiência dos serviços, pelo fornecimento de equipamentos, materiais, mão-de-obra, assim como pelo cumprimento dos elementos técnicos recebidos, bem como por quaisquer danos decorrentes da realização destes serviços, causados a **MUNICÍPIO DE CONCEIÇÃO DO CASTELO - ES** ou a terceiros, ficando ainda, responsável, na vigência do Contrato, pela guarda e vigilância da área do terreno onde se situa o objeto contratual.

6.2 - A Contratada se obriga a reparar, corrigir, remover, reconstruir ou substituir, às suas expensas, no total ou em parte, o objeto do Contrato onde se verificarem vícios, defeitos ou incorreções resultantes da execução dos materiais empregados. Também providenciará a remoção de resíduos, entulhos, etc., decorrentes da movimentação das obras, bem como a recuperação e reconformação de áreas danificadas pelo uso do solo ou jazidas de qualquer natureza. Serão ainda removidas construções e instalações provisórias de qualquer natureza que tenham sido efetuadas pela Contratada.

6.3 - A Contratada não poderá subempreitar parte ou o total dos serviços a ela adjudicados, sem a anuência do **MUNICÍPIO DE CONCEIÇÃO DO CASTELO - ES**.

6.4 - A Contratada providenciará seguro de responsabilidade civil, inclusive respondendo pelo que exceder da cobertura dada pela seguradora, não cabendo ao **MUNICÍPIO DE CONCEIÇÃO DO CASTELO - ES** qualquer obrigação decorrente de riscos da espécie.

6.5 - A Contratada obriga-se a cumprir todas as exigências das leis e normas de segurança e higiene do trabalho, fornecendo os adequados equipamentos de proteção individual a todos os que trabalharem ou, por qualquer motivo, permanecerem no local dos serviços.

6.6 - A Contratada providenciará, às suas expensas, todas as licenças relacionadas ao objeto contratual e a aprovação pelos poderes competentes ou concessionárias de serviços públicos, de todos os componentes do projeto, observando que qualquer exigência que implique modificações do projeto, deverá ser obtida autorização por escrito do **MUNICÍPIO DE CONCEIÇÃO DO CASTELO - ES**.

6.7 - A Contratada deverá fazer a Anotação de Responsabilidade Técnica do Contrato, junto ao CREA-ES, quando necessário, conforme determinam as Leis 5.194/66, de 24/12/66 e 6.496, de 07/12/77, e as Resoluções nº. 194, de 22/05/70, e 302, de 23/11/84, do CONFEA. A Comprovação de Anotação de Responsabilidade Técnica será feita pelo encaminhamento ao **MUNICÍPIO DE CONCEIÇÃO DO CASTELO**, da via da ART destinada ao Contratante, devidamente assinada pelas partes e autenticada pelo Órgão Recebedor.

6.8 - A Contratada deverá manter no local dos serviços um "**Diário de Obras**", permanentemente disponível, para lançamentos das ocorrências, a saber:
Lançamentos a cargo da Contratada:



Prefeitura Municipal de Conceição do Castelo

PREFEITURA MUNICIPAL DE CONCEIÇÃO DO CASTELO

(28) 3547-1101 Fax (28) 3547-1104

- a - Ocorrência de condições meteorológicas prejudiciais ou desfavoráveis ao andamento dos serviços;
- b - Consultas à Fiscalização e as respostas às suas interpelações;
- c - Datas de início e de conclusão de etapas constantes do cronograma;
- d - Acidentes de trabalhos ocorridos durante a execução dos serviços;
- e - Outros fatos que, à juízo da Contratada, devam ser objeto de registros.

Lançamentos a cargo da Fiscalização:

- a - Apreciação sobre o andamento dos serviços e sua conformidade aos projetos, especificações e prazos;
- b - Observações que julguem necessárias, a propósito de anotações consignadas pela Contratada no **Diário de Obras**;
- c - Resposta às consultas formuladas pela Contratada, com correspondência simultânea à autoridade superior;
- d - Restrições a respeito do andamento dos serviços ou da atuação da Contratada, de seus empregados e prepostos;
- e - Determinação de providências para o cumprimento dos projetos e especificações;
- f - Outros fatos ou observações, cujo registro julgue necessários ou convenientes.

6.9 - As obras e **serviços** deverão ser executados de acordo com as normas técnicas e especificações dos projetos, obedecendo às condições do Edital, como também deverão atender às normas, especificações e métodos da Associação Brasileira de Normas Técnicas - ABNT.

6.10 - Quando necessário, a juízo do **MUNICÍPIO DE CONCEIÇÃO DO CASTELO**, a Contratada providenciará, às suas expensas, a realização de todos os ensaios, verificações e provas de materiais fornecidos e de serviços executados, fornecendo os resultados à Fiscalização na medida de suas realizações, bem como reparos que se tornarem necessários, para que o objeto contratual seja entregue em perfeitas condições.

6.11 - Correrá à conta da Contratada a manutenção de placa de obra instalada conforme o modelo fornecido pelo **MUNICÍPIO DE CONCEIÇÃO DO CASTELO - ES**.

6.12 - Por intermédio de processo devidamente instruído serão admitidos **decréscimos** ou **acréscimos** de obras/serviços até o limite de **25% (vinte e cinco por cento)** do valor inicial do contrato, no caso de construção e/ou ampliação; e até o limite de **50% (cinquenta por cento)**, para acréscimos, também do valor inicial contratado, no caso particular de reforma e/ou adaptação de edificação.

6.12.1 - A variação de serviços, referida no subitem anterior será efetivada obedecendo, ainda, os seguintes critérios:

a) Serviços Extras

a.1) Quando os serviços não constarem da Planilha Orçamentária apresentada pela **Contratada**, os preços serão determinados pela **Tabela de Preços do IOPES**, vigente na data da sua autorização, deflacionados até o mês e ano de julgamento da



Prefeitura Municipal de Conceição do Castelo

PREFEITURA MUNICIPAL DE CONCEIÇÃO DO CASTELO

(28) 3547-1101 Fax (28) 3547-1104

Licitação, utilizando a seguinte expressão:

$$Po = P1 \times (Io / I1)$$

Po = Preço do mês e ano do julgamento da licitação.

P1 = Preço da **Tabela de Preços da Tabela de Preços do IOPES**, vigente na data da autorização.

Io = Índice Nacional da Construção Civil - INCC, Edificações, relativo ao mês e ano do julgamento da licitação.

I1 = Índice Nacional da Construção Civil - INCC, Edificações, relativo ao mês e ano da **Tabela de Preços do IOPES**, vigente na data da autorização.

Parágrafo Único - Após deflacionados, os preços dos **Serviços Extras** serão corrigidos com a multiplicação dos mesmos pelo seguinte fator F:

F = Preço total da proposta contratada

Valor máximo do MUNICÍPIO DE CONCEIÇÃO DO CASTELO - ES (subitem 3.1)

a.2) Inexistindo elementos que permitam a fixação dos preços correspondentes, prevalecerão os que vierem a ser ajustados entre a **MUNICÍPIO DE CONCEIÇÃO DO CASTELO - ES** e a **Contratada** e após a aprovação do Setor de Engenharia do **MUNICÍPIO DE CONCEIÇÃO DO CASTELO - ES**.

a.3) Caso não haja acordo entre as partes, a **MUNICÍPIO DE CONCEIÇÃO DO CASTELO - ES** poderá contratar tais serviços com terceiros, sem que caiba à **Contratada** quaisquer direitos ou reclamações.

a) Decréscimos de Serviços:

b.1) Se a **Contratada** já houver adquirido os materiais para aplicação nas obras/serviços, antes da **Ordem de Supressão**, serão pagos exclusivamente os valores dos materiais pelos preços de aquisição regularmente comprovados, devendo os mesmos serem recolhidos ao almoxarifado do **MUNICÍPIO DE CONCEIÇÃO DO CASTELO - ES**.

b.2) Se a **Contratada** não se manifestar após a **Ordem de Supressão**, será deduzido dos pagamentos o valor dos serviços, conforme previsto na Planilha Orçamentária.

a) Acréscimos de Serviços:

Referem-se a serviços executados a maior, porém constante da Planilha Orçamentária, apresentada pela **Contratada**. Neste caso os preços serão aqueles previstos na mesma.

6.13 - A Contratada durante toda a execução do Contrato, deverá:

6.13.1 - Manter 01 (um) engenheiros (civil) como "Responsáveis Técnicos da Obra, com poderes de representá-la perante os órgãos governamentais, principalmente à Fiscalização do **MUNICÍPIO DE CONCEIÇÃO DO CASTELO - ES**.



Prefeitura Municipal de Conceição do Castelo

PREFEITURA MUNICIPAL DE CONCEIÇÃO DO CASTELO

(28) 3547-1101 Fax (28) 3547-1104

6.13.2 - Permitir e facilitar, a qualquer tempo, os trabalhos da Fiscalização, facultando o livre acesso ao local dos trabalhos, bem como aos depósitos, instalações e documentos pertinentes com o objeto contratado.

CLÁUSULA SÉTIMA - DAS MEDICÕES DOS SERVIÇOS E DAS CONDIÇÕES DE PAGAMENTOS

7.1 - Serão realizadas medições mensais pela Fiscalização do **MUNICÍPIO DE CONCEIÇÃO DO CASTELO - ES** com o acompanhamento da Contratada, até o dia 10 (dez) de cada mês, as quais compreenderão, integralmente, os serviços realizados no mês imediatamente anterior.

7.2 - A confecção das medições das parcelas a serem pagas será de responsabilidade da empresa, bem como futuras reprogramações, quanto for o caso. Estes documentos deverão ser assinados pelo engenheiro da empresa responsável pela execução da obras e encaminhados ao setor de engenharia da Prefeitura Municipal de Conceição do Castelo.

7.3 - Todas as medições de serviços deverão vir acompanhadas de registros fotográficos.

7.4 - Os pagamentos deverão ser efetuados até o dia 30 (trinta) do mês subsequente ao período de execução.

7.5 - Por ocasião do pagamento de qualquer medição, a **MUNICÍPIO DE CONCEIÇÃO DO CASTELO - ES** descontará o valor correspondente aos encargos de INSS relativos ao objeto contratual, nos termos do art. 159, parágrafo 1º, inciso V da Instrução Normativa INSS/DC Nº. 100, de 18/12/03.

7.5.1 - Conforme disposto no art. 165, a importância retida será recolhida pelo **MUNICÍPIO DE CONCEIÇÃO DO CASTELO - ES** até o dia dois do mês seguinte ao da emissão da nota fiscal, da fatura ou do recibo de prestação de serviços, prorrogando-se este prazo para o primeiro dia útil subsequente quando não houver expediente bancário neste dia, informando, no campo identificador do documento de arrecadação, o CNPJ do estabelecimento da empresa contratada e, no campo nome ou denominação social, a denominação social desta seguida da denominação social do **MUNICÍPIO DE CONCEIÇÃO DO CASTELO - ES**.

7.6 - Ainda para o pagamento de qualquer medição, a Contratada deverá apresentar, os seguintes documentos:

7.6.1 - Declaração, sob as penas da Lei, que adimpliu com os encargos trabalhistas, previdenciários, fiscais e comerciais resultantes da execução do Contrato.

7.6.2 - Nota Fiscal / Fatura dos Serviços;

7.6.3 - Certidão Negativa de Débito junto à Fazenda Pública Federal, Estadual Municipal e Certidão Negativa do INSS e FGTS;

7.6.4 - Comprovante de quitação dos encargos trabalhistas a saber:



Prefeitura Municipal de Conceição do Castelo

PREFEITURA MUNICIPAL DE CONCEIÇÃO DO CASTELO

(28) 3547-1101 Fax (28) 3547-1104

- a) GFIP - Referente da Nota Fiscal da Medição Apresentada.
- b) Depósito do FGTS;
- c) Recolhimento do PIS;
- d) Recolhimento do Imposto Sindical do Sindicato da categoria.

7.6.5 - Comprovante de Recolhimento do ISS;

7.6.6 - Comprovante de Recolhimento do IRPJ;

7.6.7 - Comprovante de Recolhimento do COFINS;

7.7 - Por ocasião do pagamento da primeira medição dos serviços, além dos documentos citados no subitem 7.4, a Contratada deverá apresentar:

a) Comprovante de que providenciaram junto ao CREA-ES, a Anotação de Responsabilidade Técnica e o registro do Contrato, necessários à execução dos serviços;

b) Comprovante da matrícula individual da Obra junto ao INSS;

7.8 - Por ocasião do pagamento da última medição, além dos documentos citados no subitem 7.6, a Contratada deverá apresentar Certidões Negativas de Débitos relativos ao INSS, FGTS e PIS.

CLÁUSULA OITAVA - DO REAJUSTAMENTO

8.1 - Os preços propostos pela Contratada serão reajustados para as **parcelas de obras/serviços** executados após 12 (doze) meses de vigência dos mesmos, ou seja, doze meses a partir de data de julgamento da licitação, caso haja prorrogação do contrato. Os preços reajustados prevalecerão por mais um período de 12 meses. Aplicar-se-á a mesma regra para cada período de 12 (doze) meses.

8.2 - A confecção das medições das parcelas a serem pagas será de responsabilidade da empresa, bem como futuras reprogramações, quanto for o caso. Estes documentos deverão ser assinados pelo engenheiro da empresa responsável pela execução da obra e encaminhados ao setor de engenharia da Prefeitura Municipal de Conceição do Castelo.

8.3 - Todas as medições de serviços deverão vir acompanhadas de registros fotográficos.

8.3 - O valor do reajustamento será determinado por intermédio da seguinte fórmula:

$$R = V \times (I1 / I0 - 1)$$

em que:

R = valor do Reajustamento procurado;

V = valor da parcela a ser reajustada;

I0 = Índice Nacional da Construção Civil, Edificações, relativo ao mês e ano do julgamento da licitação;

I1 = É o Índice Nacional da Construção Civil, Edificações, relativo ao 1º mês do novo



Prefeitura Municipal de Conceição do Castelo

PREFEITURA MUNICIPAL DE CONCEIÇÃO DO CASTELO

(28) 3547-1101 Fax (28) 3547-1104

período em que deverá se dar o reajuste;

CLÁUSULA NONA - DA FISCALIZAÇÃO

9.1 - Execução das obras e serviços será fiscalizada pela Secretaria Municipal de Obras e Serviços Urbanos da Prefeitura com acompanhamento do setor de engenharia civil do **MUNICÍPIO DE CONCEIÇÃO DO CASTELO - ES**.

9.2 - Caberá à Fiscalização verificar se no desenvolvimento dos trabalhos estão sendo cumpridos os termos de Contrato, os projetos, especificações e demais requisitos, bem como providenciar as medições dos serviços, autorizar substituição de materiais e alterações de projetos, assim como participar de todos os atos que se fizerem necessários para a fiel execução do objeto contratual.

CLÁUSULA DÉCIMA - DO RECEBIMENTO DO OBJETO CONTRATUAL

10.1 - O recebimento da obra/serviços dar-se-á da seguinte forma:

a) Provisoriamente através da Fiscalização designada para o acompanhamento dos serviços, mediante Termo circunstanciado, denominado **Termo de Recebimento Provisório de Obra/Serviço**, assinado pelas partes, em até 15 (quinze) dias da comunicação escrita da Contratada indicando que as obras e serviços estão concluídos. A critério da **MUNICÍPIO DE CONCEIÇÃO DO CASTELO - ES**, o **Termo** poderá ser lavrado e assinado pelas partes, independente da comunicação da Contratada, desde que a Fiscalização verifique, de fato, a conclusão dos serviços e emita a última medição do objeto contratual.

b) Definitivamente através de Comissão designada pelo **MUNICÍPIO DE CONCEIÇÃO DO CASTELO - ES**, mediante Termo circunstanciado, denominado **Termo de Recebimento Definitivo de Obra/Serviço**, assinado pelas partes em prazo de até 60 (sessenta) dias, contados da emissão do Termo Provisório, condicionado, entretanto, à adequação do objeto aos termos contratuais.

10.2 - Recebido o objeto contratual, a responsabilidade da Contratada pela qualidade, correção e segurança nos trabalhos, subsiste na forma da Lei.

CLÁUSULA DÉCIMA PRIMEIRA - DAS PENALIDADES

11.1 - À Contratada poderão ser aplicadas, a critério do **MUNICÍPIO DE CONCEIÇÃO DO CASTELO - ES**, as seguintes penalidades:

11.1.1 - Quando ocorrer atraso injustificado na execução do objeto contratual, a Contratada estará sujeita à multa de mora, calculada sobre o valor total do Contrato de:

a) 0,3% (três décimos por cento) por dia que ultrapassar o prazo final de conclusão do objeto contratual, limitada ao total de 10%, ensejando a rescisão contratual;



Prefeitura Municipal de Conceição do Castelo

PREFEITURA MUNICIPAL DE CONCEIÇÃO DO CASTELO

(28) 3547-1101 Fax (28) 3547-1104

b) 0,03% (três centésimos por cento) por dia de atraso no cumprimento do cronograma de andamento da obra/serviço, apurado o atraso para este efeito, a partir de 48 (quarenta e oito) horas, subseqüentes as exigências expressas.

11.1.2 - Quando os serviços não forem executados total ou parcialmente e/ou de acordo com os projetos, normas técnicas e especificações; quando os trabalhos da Fiscalização forem dificultados e quando o **MUNICÍPIO DE CONCEIÇÃO DO CASTELO - ES** for inexatamente informado pela Contratada:

a) advertência;

b) multa de 1% (um por cento) a 5% (cinco por cento) sobre o valor total do Contrato limitado ao total de 10%;

c) suspensão de participação em licitações e impedimento de contratar com o **MUNICÍPIO DE CONCEIÇÃO DO CASTELO - ES**, pelo prazo de 2 (dois) anos;

d) declaração de inidoneidade para licitar ou contratar com a Administração Municipal, enquanto perdurarem os motivos determinantes da punição ou até que seja promovida a reabilitação perante a própria autoridade que aplicou a penalidade.

11.2 - A multa definida no subitem 18.1.1 "b", será devolvida à Contratada, desde que ela conclua o objeto contratual rigorosamente dentro do prazo global estipulado no Contrato.

11.3 - A sanção prevista no subitem 18.1.2 "d" é de competência exclusiva do Prefeito Municipal.

11.4 - As multas e demais penalidades aqui previstas serão aplicadas sem prejuízo das sanções cíveis ou penais, ou de processo administrativo e/ou judicial.

11.5 - A Contratada será comunicada por escrito pelo **MUNICÍPIO DE CONCEIÇÃO DO CASTELO - ES**, para recolhimento da multa aplicada, devendo efetivá-la dentro do prazo improrrogável de 10 (dez) dias corridos da data de recebimento da comunicação.

11.5.1 - Decorrido o prazo estipulado no subitem anterior sem que a Contratada tenha depositado o valor da multa, o **MUNICÍPIO DE CONCEIÇÃO DO CASTELO - ES** poderá deduzir aquele valor, de qualquer crédito existente no Órgão em nome da Contratada, ou deduzir do valor da Garantia de Execução Contrato, ou ainda cobrá-la judicialmente.

11.6 - A Contratada poderá recorrer a quaisquer penalidades, dentro do prazo improrrogável de 10 (dez) dias corridos, contados da data da comunicação de sua aplicação.

CLÁUSULA DÉCIMA SEGUNDA - DA RESCISÃO

12.1 - Constituirá motivo de rescisão do Contrato:

a) o não cumprimento ou cumprimento irregular de cláusulas contratuais, especificações projetos e prazos definidos para execução de obras/serviços;



Prefeitura Municipal de Conceição do Castelo

PREFEITURA MUNICIPAL DE CONCEIÇÃO DO CASTELO

(28) 3547-1101 Fax (28) 3547-1104

- a) o desenvolvimento lento na execução do objeto contratual, levando a Fiscalização a comprovar a impossibilidade da sua conclusão no prazo contratual;
- a) o atraso injustificado no início dos serviços;
- a) a paralisação da execução do objeto sem justa causa e prévia comunicação à Fiscalização do **MUNICÍPIO DE CONCEIÇÃO DO CASTELO - ES**;
- a) a subcontratação total ou parcial das obras/serviços contratados; a associação do Contratado com outrem para a execução do objeto contratual; a cessão ou transferência - total ou parcial - bem como a fusão, cisão ou incorporação, não admitidas nesta Licitação;
- a) o desatendimento das determinações da Fiscalização;
- a) o cometimento reiterado de faltas na sua execução anotadas no **Diário de Obras**;
- a) a decretação de falência, a instauração de insolvência civil; ou a dissolução da Contratada;
- a) a alteração social ou a modificação da finalidade ou da estrutura da Contratada, que, a juízo do **MUNICÍPIO DE CONCEIÇÃO DO CASTELO - ES** prejudique a execução do objeto contratual;
- a) razões de interesse público, de alta relevância e amplo conhecimento, justificadas e determinadas pelo Prefeito Municipal;
- a) a supressão, pela **MUNICÍPIO DE CONCEIÇÃO DO CASTELO - ES**, de parte das obras e serviços contratados, acarretando modificações do valor inicial do contrato além dos limites legais;
- a) a suspensão de execução do objeto contratual, ordenada por escrito pelo **MUNICÍPIO DE CONCEIÇÃO DO CASTELO - ES**, por prazo superior a 120 (cento e vinte) dias, salvo em caso de calamidade pública, grave perturbação da ordem interna ou guerra, ou ainda por repetidas suspensões que totalizem o mesmo prazo, independentemente do pagamento obrigatório de indenizações pelas sucessivas e contratualmente imprevistas desmobilizações, mobilizações e outras imprevistas, assegurado à Contratada, nesses casos, o direito de optar pela suspensão do cumprimento das obrigações assumidas até que seja normalizada a situação;
- a) o atraso superior a 90 (noventa) dias dos pagamentos devidos pelo **MUNICÍPIO DE CONCEIÇÃO DO CASTELO - ES**, salvo em caso de calamidade pública, grave perturbação da ordem interna ou guerra, assegurado à Contratada o direito de optar pela suspensão do.
- a) cumprimento de suas obrigações até que seja normalizada a situação;
- a) a ocorrência de caso fortuito ou de força maior, regularmente comprovada, impeditiva da execução do objeto;
- o não cumprimento pela Contratada, das obrigações relativas à saúde e à



Prefeitura Municipal de Conceição do Castelo

PREFEITURA MUNICIPAL DE CONCEIÇÃO DO CASTELO

(28) 3547-1101 Fax (28) 3547-1104

a) segurança no trabalho dos seus empregados, previstas na Legislação Federal, Estadual e Municipal ou de dispositivos relativos à matéria constantes de acordo, convenção ou dissídio coletivo;

a) a falta de cumprimento pela Contratada da legislação trabalhista relativa as seus empregados;

a) a inobservância pela Contratada da legislação relativa à proteção do meio-ambiente;

a) a falta de comprovação pela Contratada das quitações dos encargos trabalhistas, previdenciários, fiscais e comerciais, resultantes da execução do Contrato.

12.2 - A rescisão contratual poderá ser:

a) Determinada por ato unilateral e escrito do **MUNICÍPIO DE CONCEIÇÃO DO CASTELO - ES**, nos casos em que a legislação assim o permitir;

a) Amigável, por acordo entre as partes, reduzida a termo no processo da Licitação, desde que haja conveniência do **MUNICÍPIO DE CONCEIÇÃO DO CASTELO - ES**;

a) Judicial, nos termos da legislação.

CLÁUSULA DÉCIMA TERCEIRA - DAS OBRIGAÇÕES DAS PARTES

13.1 - A Contratada se obriga a executar as obras e serviços empregando exclusivamente materiais de primeira qualidade e obedecendo rigorosamente aos Projetos que forem fornecidos pelo **MUNICÍPIO DE CONCEIÇÃO DO CASTELO - ES**.

13.2 - A Contratada providenciará, às suas expensas, o seguro de responsabilidade civil, inclusive respondendo pelo que exceder da cobertura dada pela seguradora, não cabendo o **MUNICÍPIO DE CONCEIÇÃO DO CASTELO - ES**, qualquer obrigação decorrente de riscos da espécie.

13.3 - É obrigação da contratada executar as obras e serviços obedecendo a todos os projetos, desenhos, detalhes, especificações e documentos de Licitação que serviu de base para o presente Contrato.

13.4 - É obrigação da Contratada efetivar a Contratação de mão-de-obra necessária à execução da obra ou serviço advinda do sistema peninteciário estadual, no percentual de 6% (seis por cento) da mão-de-obra total da execução do objeto contratual, nos termos do Art. 36 da Lei nº 7210/84.

13.5 - A empresa ganhadora do certame deverá fornecer ao final da obra, uma placa de inauguração contendo nomes de autoridades e dados sobre a obra, a placa deverá ser em material de aço inox e caracteres coloridos.

13.6 - A Contratada responderá, obrigatoriamente, além do fornecimento de todo o material, mão-de-obra, equipamento e ferramental necessários às obras/serviços, por:



Prefeitura Municipal de Conceição do Castelo

PREFEITURA MUNICIPAL DE CONCEIÇÃO DO CASTELO

(28) 3547-1101 Fax (28) 3547-1104

- a) Todas as exigências trabalhistas e previdenciárias relacionadas aos serviços;
- b) Possíveis danos causados ao **MUNICÍPIO DE CONCEIÇÃO DO CASTELO - ES** ou a Terceiros decorrentes da realização das obras e/ou serviços;
- c) Pela instalação de placas alusivas ao responsável técnico e demais placas, por ventura exigidas, e pela manutenção das mencionadas placas durante o período de execução da OBRA;
- d) Pela entrega a **MUNICÍPIO DE CONCEIÇÃO DO CASTELO - ES** de todo material retirado ou substituído, considerado pela Fiscalização como aproveitável;
- e) Pela demolição de todas as construções provisórias, limpeza da obra e remoção de todo o material indesejável ao final dos serviços;

13.7 - O MUNICÍPIO DE CONCEIÇÃO DO CASTELO - ES se obriga a fornecer todo o projeto executivo, em tempo hábil, necessário à execução da obra/serviços, bem com todas as informações e instruções julgadas necessárias, quando solicitadas por escrito, em prazo não superior a 05 (cinco) dias úteis.

CLÁUSULA DÉCIMA QUARTA - DAS DISPOSIÇÕES GERAIS

14.1 - Integram ainda o Contrato, guardada a necessária conformidade, complementando o presente para todos os fins de direito, independentemente de transcrição, obrigando as partes em todos os seus termos:

- a) Os documentos de Licitação, bem como a proposta Contratada;
- b) A Lei n.º 8.666 de 21/06/93;

CLÁUSULA DÉCIMA QUINTA - FORO

15.1 - Elegem o Foro da Comarca de Conceição do Castelo - ES, como renúncia expressa a qualquer outro, para solução de quaisquer questões oriundas do presente contrato.

E por estarem justos e contratados, assinam o presente em 02 (duas) vias de igual teor, os representantes do **MUNICÍPIO DE CONCEIÇÃO DO CASTELO - ES** e da Contratada.

Conceição do Castelo ES , XXXX de XXXX.

FRANCISCO SAULO BELISARIO
Prefeito Municipal
(Contratante)

(Contratada)



Prefeitura Municipal de Conceição do Castelo

PREFEITURA MUNICIPAL DE CONCEIÇÃO DO CASTELO

(28) 3547-1101 Fax (28) 3547-1104

ANEXO VIII

(Utilizar, se possível, papel timbrado da empresa licitante)

AO: MUNICIPIO DE CONCEIÇÃO DO CASTELO - ES

ATESTADO DE VISITA TÉCNICA

Declaramos que o técnico e/ou representante Sr
..... da proponente
....., visitou o(s)
local(is) onde serão desenvolvidos os serviços a serem contratados, das
condições do terreno e das eventuais dificuldades que possam direta ou
indiretamente dificultar ou mesmo comprometer o andamento das obras e/ou
serviços, não podendo manifestar desconhecimento de quaisquer condições
necessárias para a elaboração de sua proposta.

....., de de 2013.

(nome, RG e assinatura do técnico
e/ou representante da empresa)
(Nome da Empresa Proponente)



Prefeitura Municipal de Conceição do Castelo

PREFEITURA MUNICIPAL DE CONCEIÇÃO DO CASTELO

(28) 3547-1101 Fax (28) 3547-1104

ANEXO IX

(§ 3º, ART. 1º, DA LEI Nº. 1.568/2012)

TERMO DE COMPROMISSO DE FORNECIMENTO OU UTILIZAÇÃO DE MADEIRA DE PROCEDÊNCIA LEGAL

MODELO DE DECLARAÇÃO

Em conformidade com o disposto no artigo 1º. § 3º. Da Lei nº 1.568, de 25 de setembro de 2012, que dispõem **A OBRIGATORIEDADE DE USO DE MADEIRA DE PROCEDÊNCIA LEGAL NAS OBRAS, CONTRUÇÕES, REFORMAS, PROGRAMAS E DEMAIS AÇÕES EXECUTADAS PELO PODER PÚBLICOS NO ÂMBITO DO MUNICÍPIO DE CONCEIÇÃO DO CASTELO-ES E DÁ OUTRAS PROVIDÊNCIAS**, eu,, RG, legalmente nomeado representante da empresa, CNPJ nº., e participante do procedimento licitatório nº., na modalidade de, nº., processo nº., declaro, sob as penas da lei, que, para fornecimento de maderamentos (ou para execução da (s) obras(s), ou serviços(s) acima dispostos) objeto da referida licitação, somente serão utilizados produtos e subprodutos de madeira de origem não nativa ou nativa que tenham procedência legal, decorrentes de desmatamento autorizado ou de manejo florestal aprovado por órgão ambiental competente, integrante do Sistema Nacional do Meio Ambiente - SISNAMA, com autorização de transporte reconhecida pelo órgão ambiental competente, e regularmente cadastrado, nos organismos ambientais, ficando sujeitos às sanções administrativas previstas no Artigos 86 ao 88 da Lei Federal nº. 8.666, de 21 de junho de 1993, e no inciso V do § 8º da Lei Federal nº. 9.605, de 12 de fevereiro de 1998, sem prejuízo das implicações de ordem criminal estabelecidas em leis.

Conceição do Castelo - Esp. Santo, ____/____/____.

Assinatura

LOCAL: Rua Nossa Senhora da Conceição – Conceição do Castelo – ES.					PREFEITURA MUNICIPAL DE CONCEIÇÃO DO CASTELO											
OBRA: Pavimentação e Drenagem					BDI incluso: 28%											
					Leis Sociais inclusos: 129,88%											
Cronograma					DIAS											
ITEM	CÓDIGO	DESCRIÇÃO DOS SERVIÇOS	Unid.	Vr. Total	90	120	150	180	210	240	270	300	330	360	390	
1		MEIO FIO, LINHA D'ÁGUA E SARJETA		31.089,57												
1.1	200202 (IOPES/MAR 2012)	Meio-fio de concreto pré-moldado com dimensões de 15x12x30x100 cm , rejuntados com argamassa de cimento e areia no traço 1:3	m	R\$ 13.663,49												
1.3	40670 (DER/NOV 2011)	Sarjeta em concreto, preparo manual, com seixo rolado, espessura = 8CM , largura = 30CM	m	R\$ 17.426,07					R\$ 1.951,93	R\$ 1.951,93	R\$ 1.951,93	R\$ 1.951,93	R\$ 1.951,93	R\$ 1.951,93	R\$ 1.951,93	
2		EXECUÇÃO DE PAVIMENTAÇÕES DIVERSAS		R\$ 71.587,78					R\$ 2.489,44	R\$ 2.489,44	R\$ 2.489,44	R\$ 2.489,44	R\$ 2.489,44	R\$ 2.489,44	R\$ 2.489,44	
2.1	200206 (IOPES/MAR 2012)	Blocos pré-moldados de concreto tipo pavi-s ou intertravado, espessura de 8 cm e resistência a compressão mínima de 35MPa, assentados sobre colchão de pó de pedra na espessura de 10 cm	m²	R\$ 71.587,78												
3		DRENAGEM		R\$ 21.685,83					R\$ 10.226,83	R\$ 10.226,83	R\$ 10.226,83	R\$ 10.226,83	R\$ 10.226,83	R\$ 10.226,83	R\$ 10.226,83	
3.1	271502 (IOPES/DEZ 2011)	Caixa Ralo em concreto Fck=15MPa e paredes com espessura de 0,15m	und	R\$ 2.488,32	PROCESSO LICITATÓRIO											
3.2	280216 (IOPES/ DEZ 2011)	Fornecimento e assentamento de grelha de ferro fundido com suporte articulado, para caixa ralo, dim. 0,30x0,90 m	und	R\$ 1.880,52		R\$ 829,44	R\$ 829,44	R\$ 829,44								
3.3	40422 (DER/NOV 2011)	Corpo BSTC diâmetro 0,40m C.S. MF inclusive escavação e reaterro	m	R\$ 12.730,33				R\$ 1.880,52								
3.4	40417 (DER/NOV 2011)	Corpo BSTC diâmetro 0,20m C.S. MF inclusive escavação, reaterro e transporte do tubo	m	R\$ 1.364,55		R\$ 4.243,44	R\$ 4.243,44	R\$ 4.243,44								
3.6	41115 (DER/NOV 2011)	Poço de visita para BSTC diâm. 0,60m em blocos de concreto	und	R\$ 3.222,12		R\$ 454,85	R\$ 454,85	R\$ 454,85								
4		DIVERSOS		R\$ 1.660,08		R\$ 1.074,04	R\$ 1.074,04	R\$ 1.074,04								
4.1	20305 (IOPES/MAR 2012)	Placa de obra em chapa de aço galvanizado modelo Governo Estadual	m²	R\$ 1.660,08												
		TOTAL:		R\$ 126.023,26		R\$ 8.261,85	R\$ 6.601,77	R\$ 8.482,29	R\$ 14.668,19	R\$ 14.668,19	R\$ 14.668,19	R\$ 14.668,19	R\$ 14.668,19	R\$ 14.668,19	R\$ 14.668,19	

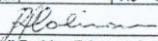

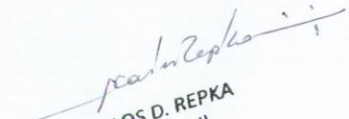
 Eng. Civil Rodrigo Falqueto Caliman
 CREA-ES-027991/D



 JOSÉ CARLOS D. REPKA
 Engenheiro Civil
 CREA nº PR - 15.976/D

MEMORIAL DESCRITIVO

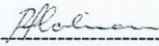
PAVIMENTAÇÃO RUA NOSSA SENHORA DA CONCEIÇÃO

- 1- LIMPEZA DO TERRENO - A limpeza do terreno será de responsabilidade da prefeitura. Esta engloba a retirada da vegetação (caso houver) e demais detritos.
- 2- REGULARIZAÇÃO DO TERRENO - A terraplenagem da rua até a regularização do terreno será executada pela prefeitura, que fornecerá máquinas e equipamentos necessários para este serviço. É imprescindível que o terreno esteja bem regularizado para dar início à obra.
- 3- MEIO-FIO - Em concreto pré-moldado com dimensões 15x12x30x100cm, serão assentados com argamassa, sobre colchão de areia, de acordo com a definição da topografia, com cotas compatível com as residências existentes na rua.
- 4- PAVIMENTO - Em blocos de concreto tipo pavi-s com resistência mínima de 35MPa, assentado sobre colchão de pó de pedra, além da raspagem no terreno natural, pois se trata de terreno sólido em argila cortada com excelente suporte de carga para o tipo de pavimento que se pretende ser executado, tendo em vista tratar-se de rua urbana de pouco tráfego.
- 5- SARGETA - Conforme detalhe no projeto, será moldada no local em concreto com largura de 30cm, conforme detalhamento de projeto.
- 6- DRENAGEM - As águas pluviais serão coletadas pelas sarjetas de concreto e destinada as grelhas com dimensões internas 0.28 X 0.88 X 0.80 M em concreto Fck=15MPa e paredes com espessura de 0.15m e ligada a rede de drenagem. A rede de drenagem avança 120,1 m contados a partir da Rua José Mareto (73m antes da curva e 37,9m depois da curva). Na parte subsequente ao alcance da galeria principal de drenagem (0,40m de diâmetro), a água será coletada pela sarjeta e transportada até a caixa-ralo mais próxima, e por sua vez até o PV e galeria. O trecho de drenagem deste último é curto, visto que logo à frente existe um divisor de águas, que leva a água para a outra bacia, a qual não faz parte deste projeto.
- 7- PLACA - Será em chapa de aço galvanizado - modelo Governo Estadual.
- 8- Os serviços de regularização raspagem do terreno serão executados pela própria prefeitura, com intuito em diminuir o valor da obra, tendo em vista a prefeitura ter estes equipamentos disponíveis.

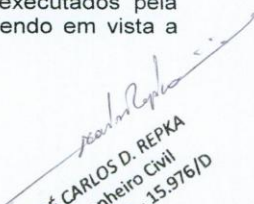
Eng. Civil Rodrigo Falqueto Caliman
CREA ES-027991/D



JOSÉ CARLOS D. REPKA
Engenheiro Civil
CREA nº PR - 15.976/D

PREFEITURA MUNICIPAL DE CONCEIÇÃO DO CASTELO						
LOCAL: Rua Nossa Senhora da Conceição – Conceição do Castelo – ES.					BDI incluso: 28%	
OBRA: Pavimentação e Drenagem					Leis Sociais inclusos: 129,88%	
Tabela Referencial de Custo e Data Base Orçamentária: IOPES (Dezembro 2011-Março 2012) / DER (Novembro 2011)						
ITEM	CÓDIGO	DESCRIÇÃO DOS SERVIÇOS	Unid.	Quant.	Vr. Unit.	Vr. Total
1		MEIO FIO, LINHA D'ÁGUA E SARJETA				31.089,57
1.1	200202 (IOPES/MAR 2012)	Meio-fio de concreto pré-moldado com dimensões de 15x12x30x100 cm , rejuntados com argamassa de cimento e areia no traço 1:3	m	378,91	R\$ 36,06	R\$ 13.663,49
1.3	40670 (DER/NOV 2011)	Sarjeta de concreto (STC - 04) calha triangular de bancada em corte,inclusive caiação	m	378,91	R\$ 45,99	R\$ 17.426,07
2		EXECUÇÃO DE PAVIMENTAÇÕES DIVERSAS				R\$ 71.587,78
2.1	200206 (IOPES MAR 2012)	Blocos pré-moldados de concreto tipo pavi-s ou intertravado, espessura de 8 cm e resistência a compressão mínima de 35MPa, assentados sobre colchão de pó de pedra na	m²	1231,3	R\$ 58,14	R\$ 71.587,78
3		DRENAGEM				R\$ 21.685,83
3.1	271502 (IOPES/DEZ 2011)	Caixa ralo dimensões internas 0.28 X 0.88 X 0.80 M exclusive grelha , escavação e reaterro em concreto Fck=15MPa e paredes com espessura de 0.15m	und	6	R\$ 414,72	R\$ 2.488,32
3.2	280216 (IOPES/ DEZ 2011)	Fornecimento e assentamento de grelha de ferro fundido com suporte articulado, para caixa ralo, dim. 0.30x0.90 m	und	6	R\$ 313,42	R\$ 1.880,52
3.3	40422 (DER/NOV 2011)	Corpo BSTC diâmetro 0,40m C.S. MF inclusive escavação, reaterro e transporte do tubo	m	110,93	R\$ 114,76	R\$ 12.730,33
3.4	40417 (DER/NOV 2011)	Corpo BSTC diâmetro 0,20m C.S. MF inclusive escavação, reaterro e transporte do tubo	m	21,55	R\$ 63,32	R\$ 1.364,55
3.6	41115 (DER/NOV 2011)	Poço de visita para BSTC diâm. 0,40m em blocos de concreto	und	3	R\$ 1.074,04	R\$ 3.222,12
4		DIVERSOS				R\$ 1.660,08
4.1	20305 (IOPES/MAR 2012)	Placa de obra em chapa de aço galvanizado modelo Governo Estadual (2x4)	m²	8	R\$ 207,51	R\$ 1.660,08
		TOTAL:				R\$ 126.023,26

NOTA:

Eng. Civil Rodrigo Falqueto Caliman
CREA-ES 027991/D

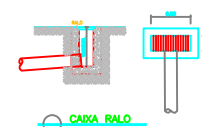
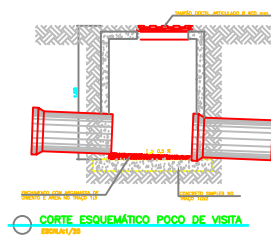
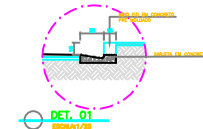
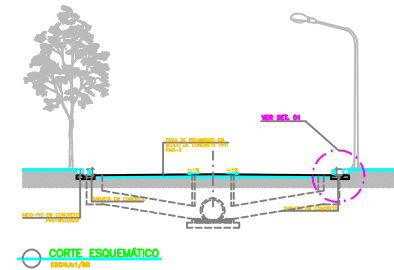
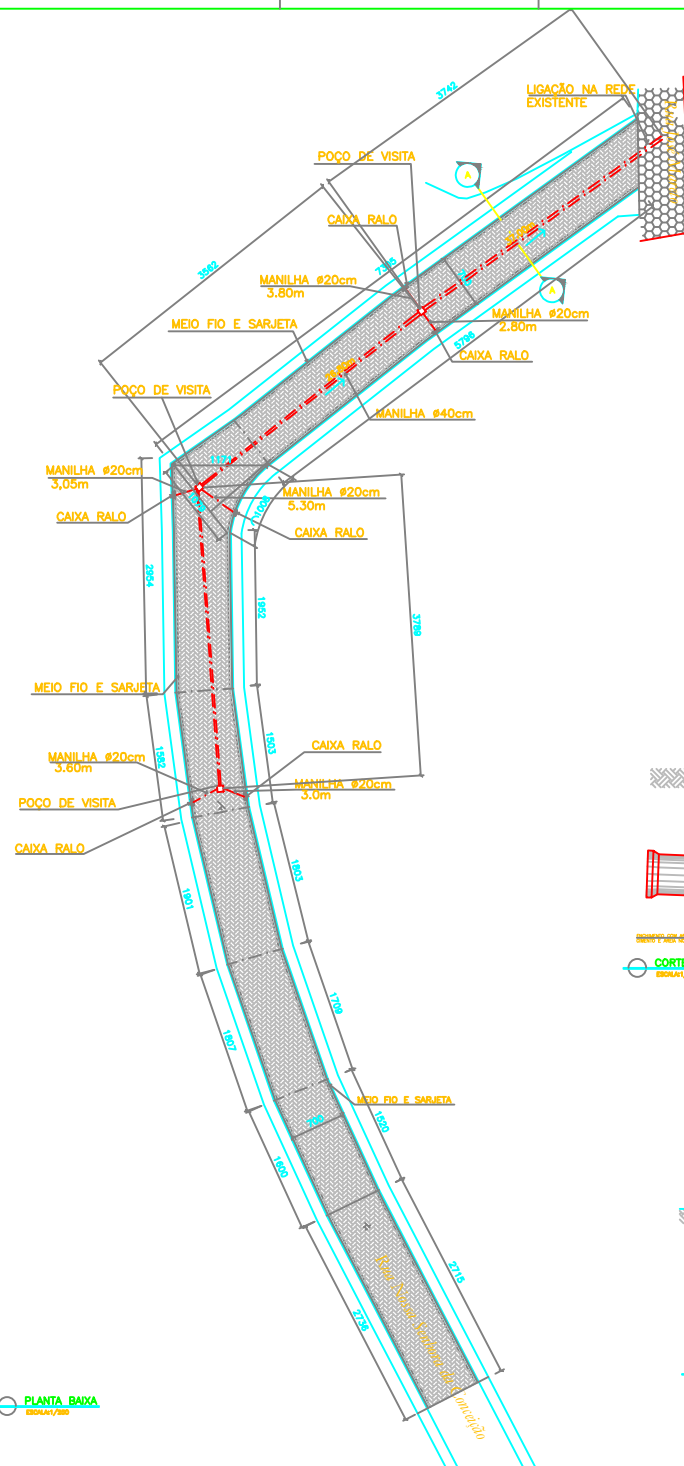
JOSE CARLOS D. REPKA
Engenheiro Civil
CREA nº PR - 15.976/D



IDENTIFICAÇÃO DO EMPREENDEDOR
 PROJETO EXECUTIVO
 PAVIMENTAÇÃO E DRENAGEM
 RUA NOSSA SENHORA DA CONCEIÇÃO - CONCEIÇÃO DO CASTELO
 CONTEÚDO DA FOLHA
 PLANTA BAIXA

FOLHA Nº 01/01
 DATA 20/04/2012

Projeto de Engenharia Civil
 Rua Nossa Senhora da Conceição - Conceição do Castelo
 20040-000 - Conceição do Castelo - RJ
 Fone: (21) 2641-1111
 E-mail: contato@conceiçãodocastelo.com.br