

1 PLANTA BAIXA - TÉRREO RUA NILTON PIZZOL
 ESCALA 1/50
 ÁREA TOTAL: 272,45m²

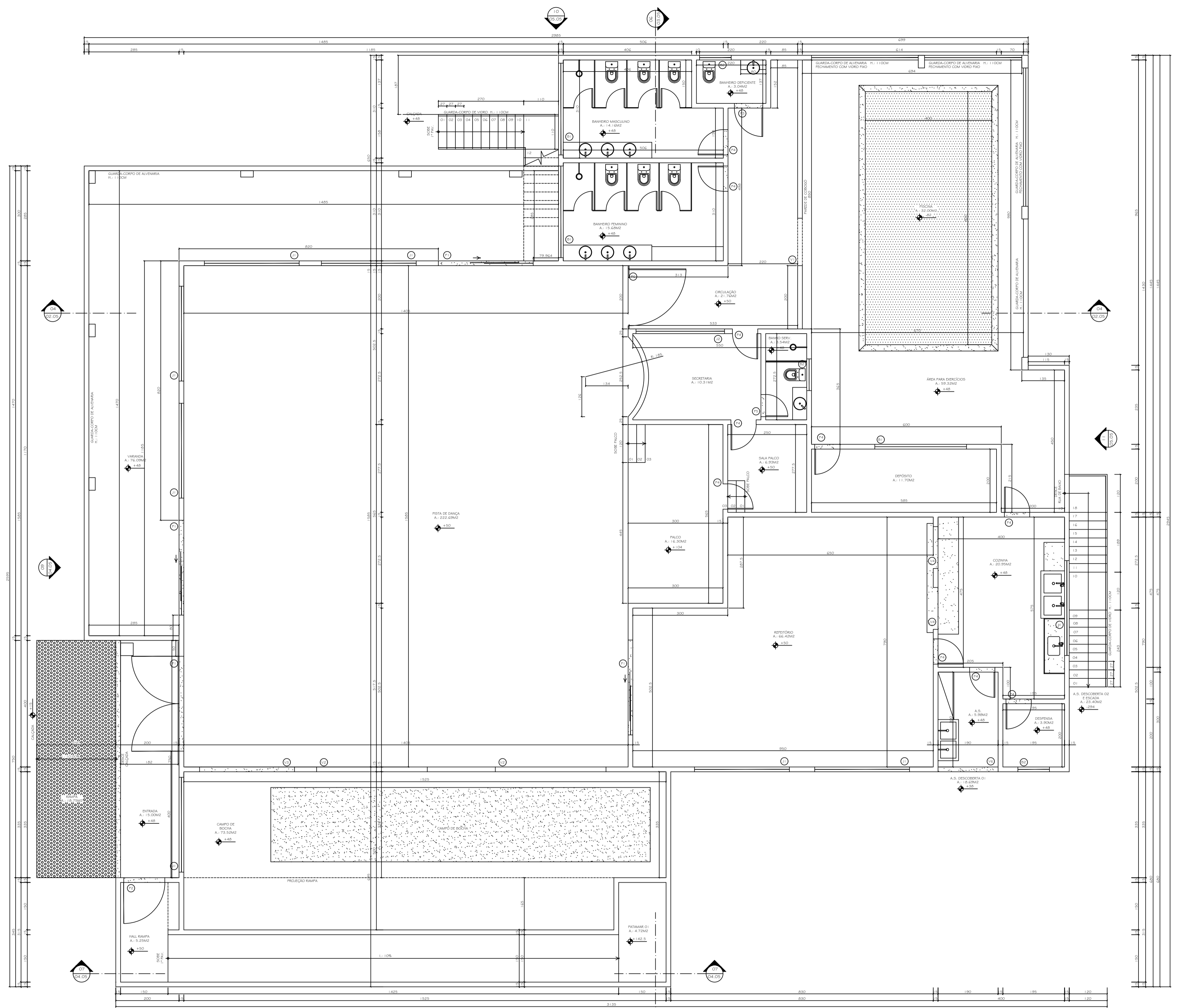

2 PLANTA BAIXA - TÉRREO RUA RAFAELA BERNABÉ PIZZOL
 ESCALA 1/50
 ÁREA TOTAL: 738,45m²

- NOTAS
01. Dimensões em centímetro, exceto onde indicado
 02. As cotas prevalecem sobre o desenho
 03. Verificar medidas no local
 04. Todas as paredes não cotadas são de 15cm
 05. Níveis dados em centímetro

QUADRO DE ÁREAS:

ÁREA DO TERRENO	1.022,65 M ²
ÁREA COBERTURA	1530,70 M ²
ÁREA DE PROJEÇÃO	755,40 M ²
TAXA DE OCUPAÇÃO (TO)	73,84 %
ÁREA PERMEÁVEL	153,29 M ²
TAXA DE PERMEABILIDADE (TP)	14,96 %
COEFICIENTE DE APROVEITAMENTO (CA)	1,49

QUADRO DE VÃOS:

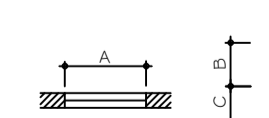

TIPO	A	B	TIPO	A	B	TIPO	A	B	C
P1	300	210	J1	300	100	V1	150	240	
P2	180	210	J2	280	100	V2	280	210	100
P3	300	210	J3	300	100	V3	300	210	
P4	400	210	J4	400	100	V4	150	100	110
P5	70	210	B1	280	40	V5	180	210	
P6	200	210	B2	100	40	V6	100	210	
P7	210	210							
P8	450	210							

LEGENDA:
 P - PORTAS B - BÂSCULA J - JANELAS V - VÃOS

PROJETO CONVIVER

PROJETO ATIVAS - Associação de Trabalhadores com Ideal Voluntário em Atenção Social
 CNPJ: 097.261.000/04

Presidente SOLIMAR JUBINI

Rua Rafaela Bernabé Pizzol, 107 - Bairro Nicolau de Virgem, Conceição dos Campos, ES.

PLANTA BAIXA - TÉRREO RUA NILTON PIZZOL E PLANTA BAIXA - TERREO RUA RAFAELA BERNABÉ PIZZOL

141

ARQUITETA SABRINA DE VARGAS JUBINI
 CAI nº 90932-7

PROJETO ARQUITETÔNICO

ESCALA

DATA: 23.03.16

01/05

SUBSTITUI: 19.11.15