

LEGENDA:

— TRECHO A - "MORRO DOS CARMELO"

DIMENSÕES DA PAVIMENTAÇÃO

EXTENSÃO: 3,0 km
LARGURA: 5,5 m
ESPESSURA: 12,0 cm

Prefeitura Municipal de
 Conceição do Castelo - ES
PROJETO APROVADO
 10 / 06 / 2021
 Assinatura e carimbo

CHRISTIANO SPADETTO
 Prefeito Municipal
 CPF: 003.755.567-70

CLIENTE:
PREFEITURA DE CONCEIÇÃO DO CASTELO

TÍTULO:
**ADEQUAÇÃO DE ESTRADA COM REVSOL
 ESTRADA COMUNIDADE TAQUARUSSU X ANGÁ**

REFERÊNCIA:
COORDENADAS GEOGRÁFICAS

RESPONSÁVEL TÉCNICO:
 Engº Alex Nali Ferreira CREA-ES 039390/D

DESENHO: Marina Cristina Nogueira	DATA: MAR/2021	FORMATO: A3	ESCALA: S/E	UNIDADE:	ARQUIVO: TAQUARUSSU X ANGÁ.dwg
--------------------------------------	-------------------	----------------	----------------	----------	-----------------------------------



FOLHA
01 07



LEGENDA:

— TRECHO B1 - "CÓRREGO DO GALO: FAMÍLIA GUIDINELI"

DIMENSÕES DA PAVIMENTAÇÃO

EXTENSÃO: 740,0 m
LARGURA: 5,0 m
ESPESSURA: 12,0 cm

Prefeitura Municipal de
 Conceição do Castelo - ES
PROJETO APROVADO
 10 / 06 / 2021
 Assinatura e carimbo
CHRISTIANO SPADETTO
 Prefeito Municipal
 CPF: 003.755.567-70

CLIENTE:
PREFEITURA DE CONCEIÇÃO DO CASTELO

TÍTULO:
**ADEQUAÇÃO DE ESTRADA COM REVSOL
 ESTRADA COMUNIDADE TAQUARUSSU X ANGÁ**

REFERÊNCIA:
COORDENADAS GEOGRÁFICAS

RESPONSÁVEL TÉCNICO:
 Engº Alex Nali Ferreira CREA-ES 039390/D

DESENHO: Marina Cristina Nogueira	DATA: MAR/2021	FORMATO: A3	ESCALA: S/E	UNIDADE:	ARQUIVO: TAQUARUSSU X ANGÁ.dwg
--------------------------------------	-------------------	----------------	----------------	----------	-----------------------------------



FOLHA
02 07



LEGENDA:

 **TRECHO B2 - "DIVAL MELO"**

DIMENSÕES DA PAVIMENTAÇÃO

EXTENSÃO: 140,0 m
LARGURA: 5,0 m
ESPESSURA: 12,0 cm

Prefeitura Municipal de
 Conceição do Castelo - ES
PROJETO APROVADO
10 / 06 / 2021
 Assinatura e carimbo

CHRISTIANO SPADETTO
 Prefeito Municipal
 CPF: 003.755.567-70

CLIENTE: PREFEITURA DE CONCEIÇÃO DO CASTELO					 FOLHA 03 07
TÍTULO: ADEQUAÇÃO DE ESTRADA COM REVSOL ESTRADA COMUNIDADE TAQUARUSSU X ANGÁ					
REFERÊNCIA: COORDENADAS GEOGRÁFICAS					
RESPONSÁVEL TÉCNICO: Engº Alex Nali Ferreira CREA-ES 039390/D					
DESENHO: Marina Cristina Nogueira	DATA: MAR/2021	FORMATO: A3	ESCALA: S/E	UNIDADE:	ARQUIVO: TAQUARUSSU X ANGÁ.dwg



LEGENDA:

— TRECHO C - "PONTE DOS DARIVA"

DIMENSÕES DA PAVIMENTAÇÃO

EXTENSÃO: 710,0 m
LARGURA: 5,0 m
ESPESSURA: 12,0 cm

Prefeitura Municipal de
 Conceição do Castelo - ES
PROJETO APROVADO
 30 / 06 / 2021
 Assinatura e carimbo

CHRISTIANO SPADETTO
 Prefeito Municipal
 CPF: 003.755.567-70

CLIENTE: PREFEITURA DE CONCEIÇÃO DO CASTELO					 FOLHA 04 07
TÍTULO: ADEQUAÇÃO DE ESTRADA COM REVSOL ESTRADA COMUNIDADE TAQUARUSSU X ANGÁ					
REFERÊNCIA: COORDENADAS GEOGRÁFICAS					
RESPONSÁVEL TÉCNICO: Engº Alex Nali Ferreira CREA-ES 039390/D					
DESENHO: Marina Cristina Nogueira	DATA: MAR/2021	FORMATO: A3	ESCALA: S/E	UNIDADE: -	ARQUIVO: TAQUARUSSU X ANGÁ.dwg

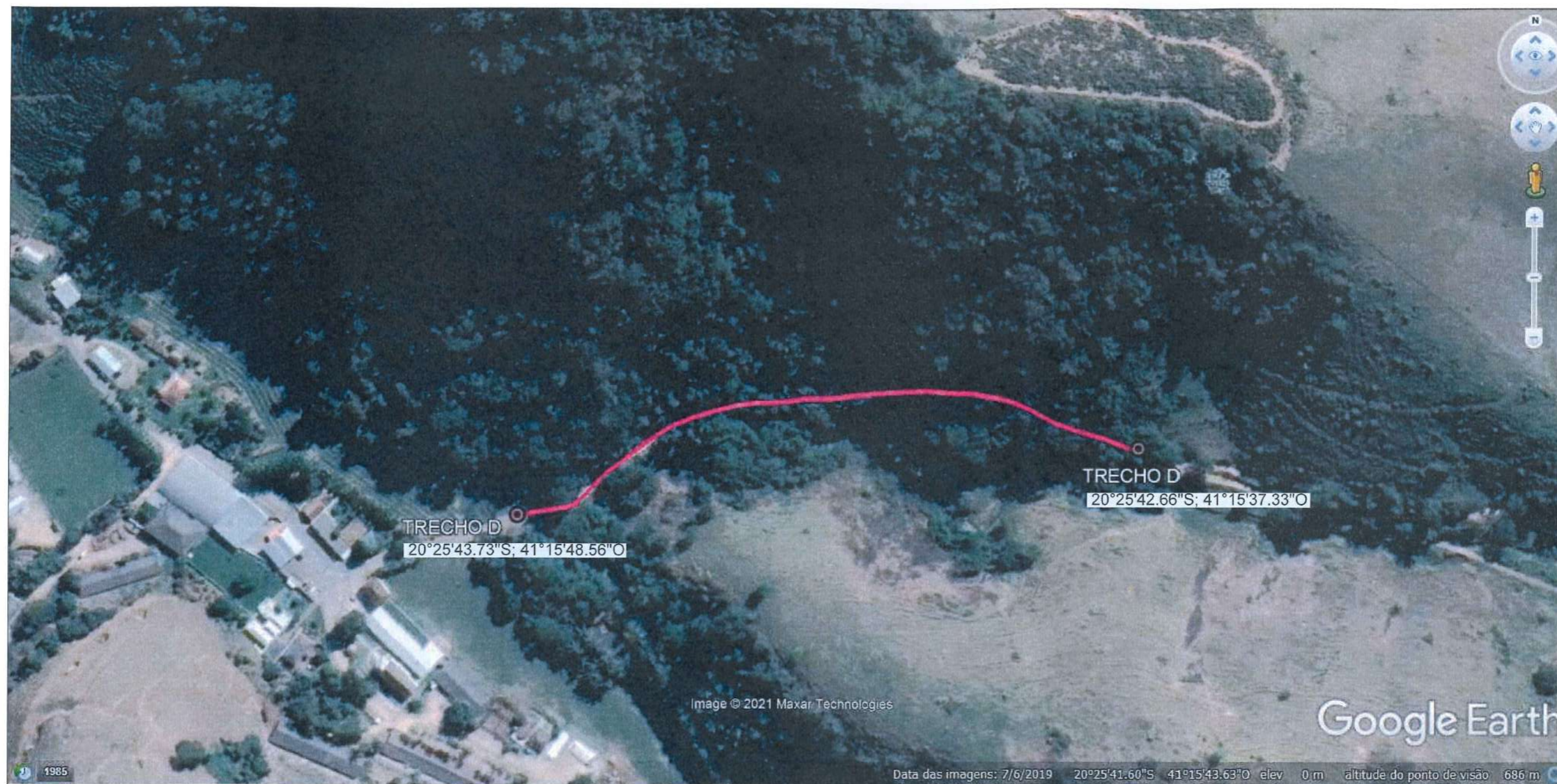

LEGENDA:

— TRECHO D - "CHEGADA DO ANGÁ"

DIMENSÕES DA PAVIMENTAÇÃO

EXTENSÃO: 350,0 m
LARGURA: 5,0 m
ESPESSURA: 12,0 cm

Prefeitura Municipal de
 Conceição do Castelo - ES
PROJETO APROVADO
10 / 06 / 2021
 Assinatura e carimbo

CHRISTIANO SPADETTO
 Prefeito Municipal
 CPF: 003.755.567-70

CLIENTE: PREFEITURA DE CONCEIÇÃO DO CASTELO						 FOLHA 05 07
TÍTULO: ADEQUAÇÃO DE ESTRADA COM REVSOL ESTRADA COMUNIDADE TAQUARUSSU X ANGÁ						
REFERÊNCIA: COORDENADAS GEOGRÁFICAS						
RESPONSÁVEL TÉCNICO: Engº Alex Nali Ferreira CREA-ES 039390/D						
DESENHO: Marina Cristina Nogueira	DATA: MAR/2021	FORMATO: A3	ESCALA: S/E	UNIDADE: -	ARQUIVO: TAQUARUSSU X ANGÁ.dwg	



LEGENDA:

TRECHO TAQUARUSSU X ANGÁ

DIMENSÕES DA PAVIMENTAÇÃO

EXTENSÃO: 4,95 km

Prefeitura Municipal de
Conceição do Castelo - ES
PROJETO APROVADO
10 / 06 / 2021
Assinatura e carimbo

CHRISTIANO SPADETTO
Prefeito Municipal
CPF: 003.755.567-70

CLIENTE:
PREFEITURA DE CONCEIÇÃO DO CASTELO

TÍTULO:
**ADEQUAÇÃO DE ESTRADA COM REVSOL
ESTRADA COMUNIDADE TAQUARUSSU X ANGÁ**

REFERÊNCIA:
COORDENADAS GEOGRÁFICAS

RESPONSÁVEL TÉCNICO:
Engº Alex Nali Ferreira CREA-ES 039390/D

DESENHO:
Marina Cristina Nogueira

DATA:
MAR/2021

FORMATO:
A3

ESCALA:
S/E

UNIDADE:

ARQUIVO:
TAQUARUSSU X ANGÁ.dwg



**FOLHA
06 07**

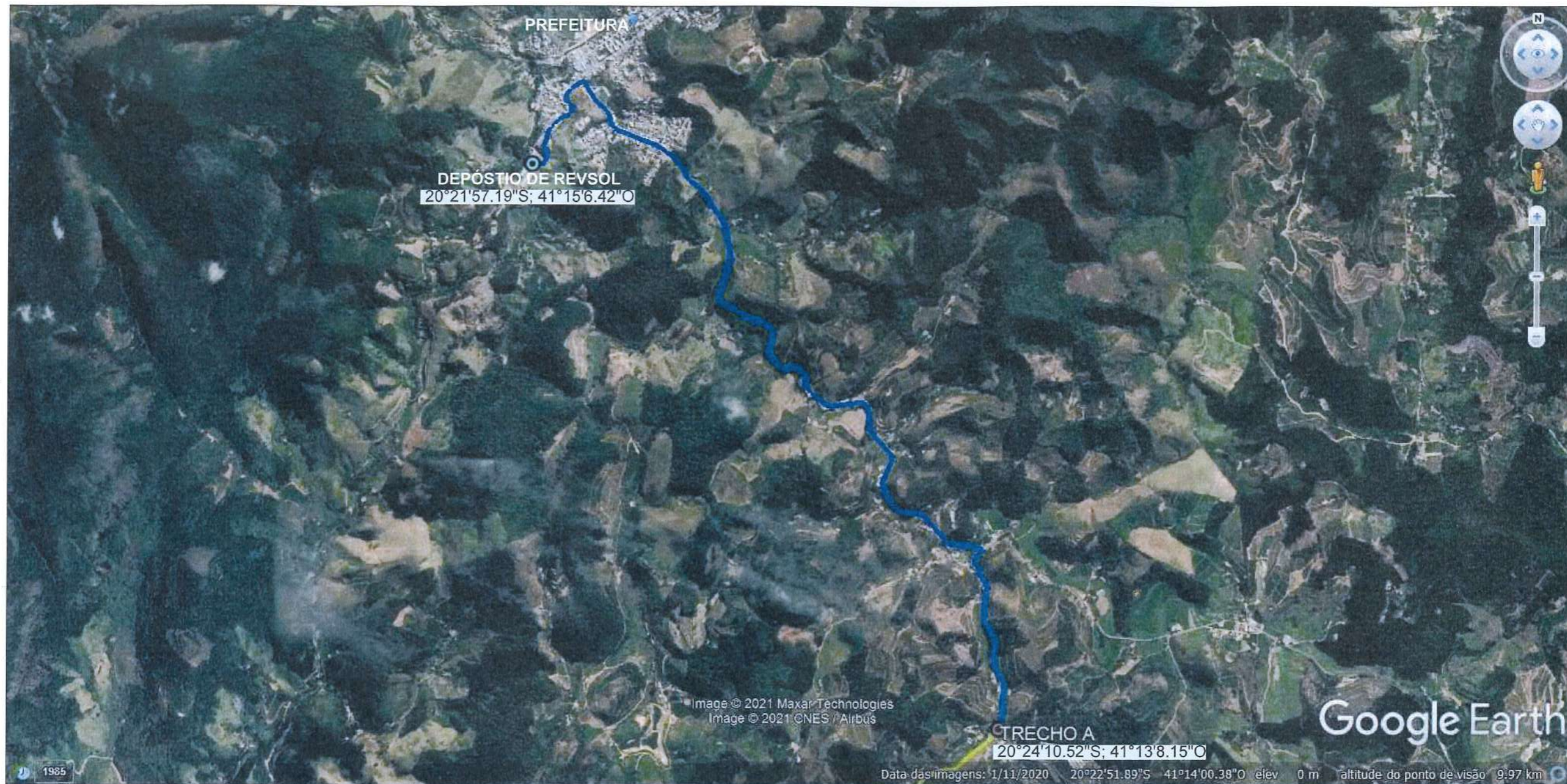

LEGENDA:

 **TRECHO ENTRE DEPÓSITO DE REVOL E INÍCIO DA PAVIMENTAÇÃO**

Prefeitura Municipal de
Conceição do Castelo - ES
PROJETO APROVADO
10 / 06 / 2021
Assinatura e carimbo

CHRISTIANO SPADETTO
Prefeito Municipal
CPF: 003.755.567-70

CLIENTE: PREFEITURA DE CONCEIÇÃO DO CASTELO					 FOLHA 07 07
TÍTULO: ADEQUAÇÃO DE ESTRADA COM REVSOL ESTRADA COMUNIDADE TAQUARUSSU X ANGÁ					
REFERÊNCIA: COORDENADAS GEOGRÁFICAS					ARQUIVO: TAQUARUSSU X ANGÁ.dwg
RESPONSÁVEL TÉCNICO: Engº Alex Nali Ferreira CREA-ES 039390/D					
DESENHO: Marina Cristina Nogueira	DATA: MAR/2021	FORMATO: A3	ESCALA: S/E	UNIDADE: -	