

LOCALIZAÇÃO

CLIENTE: PREFEITURA MUNICIPAL DE CONCEIÇÃO DO CASTELO CNPJ: 27.165.570 - 0001/98, AV. JOSÉ GRILO, 426 CENTRO, CEP 29.370-000, CONCEIÇÃO DO CASTELO - ES				
TÍTULO: IMPLANTAÇÃO DE MELHORIAS SANITÁRIAS DOMICILIARES EM ÁREA RURAL DO MUNICÍPIO DE CONCEIÇÃO DO CASTELO - ES				
REFERÊNCIA: PLANTA DE SITUAÇÃO - COMUNIDADE DE RIBEIRÃO DO MEIO				
RESPONSÁVEL TÉCNICO: Eng. João Lucas Dias CREA-ES 042317/D				
DESENHO:	DATA:	FORMATO:	ESCALA:	UNIDADE:
Jean Moras	AGO/2022	A3	S/E	-
ARQUIVO: PLANTA DE LOCALIZAÇÃO				

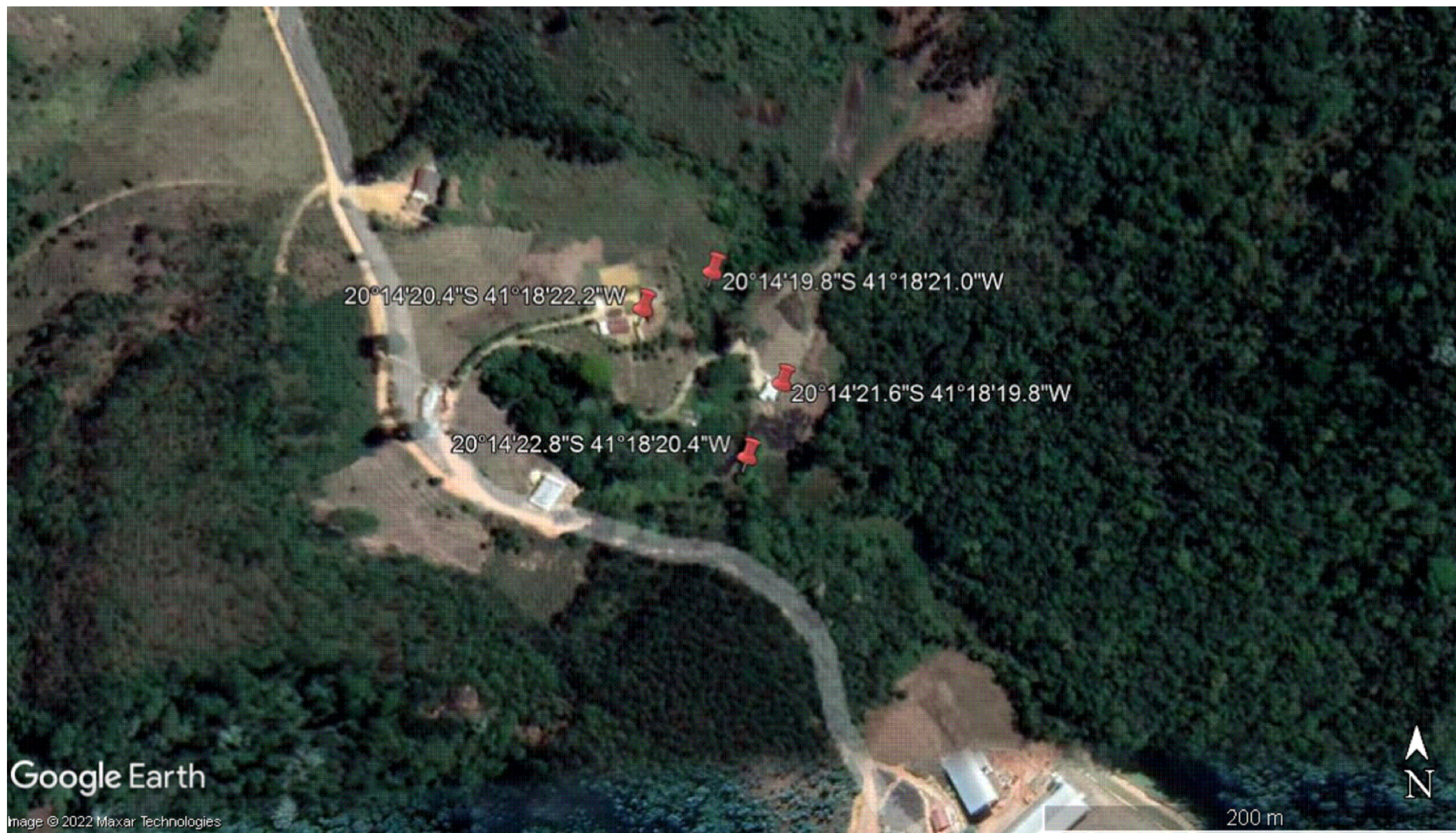

FOLHA
10 19



Google Earth

Image © 2022 Maxar Technologies

200 m



LOCALIZAÇÃO

CLIENTE:

PREFEITURA MUNICIPAL DE CONCEIÇÃO DO CASTELO
CNPJ: 27.165.570 - 0001/98, AV. JOSÉ GRILO, 426
CENTRO, CEP 29.370-000, CONCEIÇÃO DO CASTELO - ES



TÍTULO:

IMPLANTAÇÃO DE MELHORIAS SANITÁRIAS DOMICILIARES EM
ÁREA RURAL DO MUNICÍPIO DE CONCEIÇÃO DO CASTELO - ES

FOLHA
11 19

REFERÊNCIA:

PLANTA DE SITUAÇÃO - COMUNIDADE DE RIBEIRÃO DO MEIO

RESPONSÁVEL TÉCNICO:

Eng. João Lucas Dias CREA-ES 042317/D

DESENHO:
Jean Moras

DATA:
AGO/2022

FORMATO:
A3

ESCALA:
S/E

UNIDADE:
-

ARQUIVO:
PLANTA DE LOCALIZAÇÃO



Google Earth

Image © 2022 Maxar Technologies

LOCALIZAÇÃO

CLIENTE:

PREFEITURA MUNICIPAL DE CONCEIÇÃO DO CASTELO
CNPJ: 27.165.570 - 0001/98, AV. JOSÉ GRILO, 426
CENTRO, CEP 29.370-000, CONCEIÇÃO DO CASTELO - ES

TÍTULO:

IMPLANTAÇÃO DE MELHORIAS SANITÁRIAS DOMICILIARES EM
ÁREA RURAL DO MUNICÍPIO DE CONCEIÇÃO DO CASTELO - ES

REFERÊNCIA:

PLANTA DE SITUAÇÃO - COMUNIDADE DE RIBEIRÃO DO MEIO

RESPONSÁVEL TÉCNICO:

Eng. João Lucas Dias CREA-ES 042317/D

DESENHO:
Jean Moras

DATA:
AGO/2022

FORMATO:
A3

ESCALA:
S/E

UNIDADE:
-

ARQUIVO:
PLANTA DE LOCALIZAÇÃO



FOLHA
12 19