

PLANTA DE IMPLANTAÇÃO
Esc. 1:500

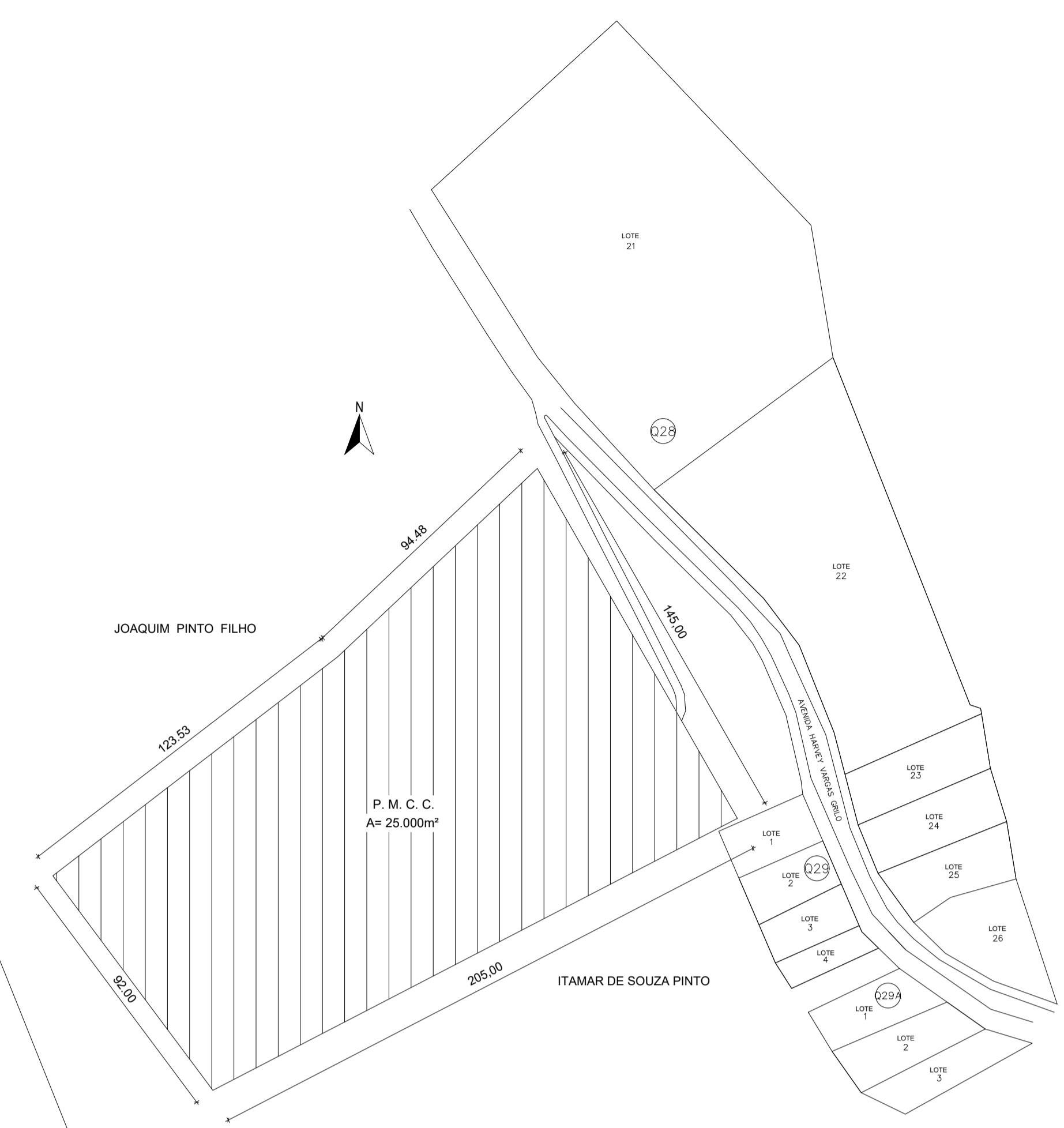

PLANTA DE SITUAÇÃO
Esc.:1:1500

Documento assinado digitalmente
 LARISSA FABIANA COSTA RABELLO
 Data: 30/01/2023 10:30:50-0300
 Verifique em https://verificador.dfdi.br

PROJETO DE ARQUITETURA
EXECUTIVO - REFORMA E AMPLIAÇÃO



CLIENTE:
PREFEITURA DE CONCEIÇÃO DO CASTELO - ES
CNPJ: 27.165.570/0001-98

TÍTULO:
REFORMA E AMPLIAÇÃO EMEF EDSON ALTOÉ
CONCEIÇÃO DO CASTELO - ES, CEP: 29370-000

REFERÊNCIA:
AV. HARVEY VARGAS GRILO
COORDENADAS: 20°21'47.8"S 41°14'54.0"W



FOLHA
01 02

RESPONSÁVEL TÉCNICO: Arquiteta e Urbanista, Larissa Fabiana Costa Rabello - CAU nº787541-4	DESENHO: LARISSA FABIANA COSTA RABELLO	DATA: DEZEMBRO/2022	FORMATO: A1	ESCALA: INDICADA	UNIDADE: METRO	ARQUIVO: ARQUITETÔNICO EXC. AMPLIAÇÃO
---	---	------------------------	----------------	---------------------	-------------------	--

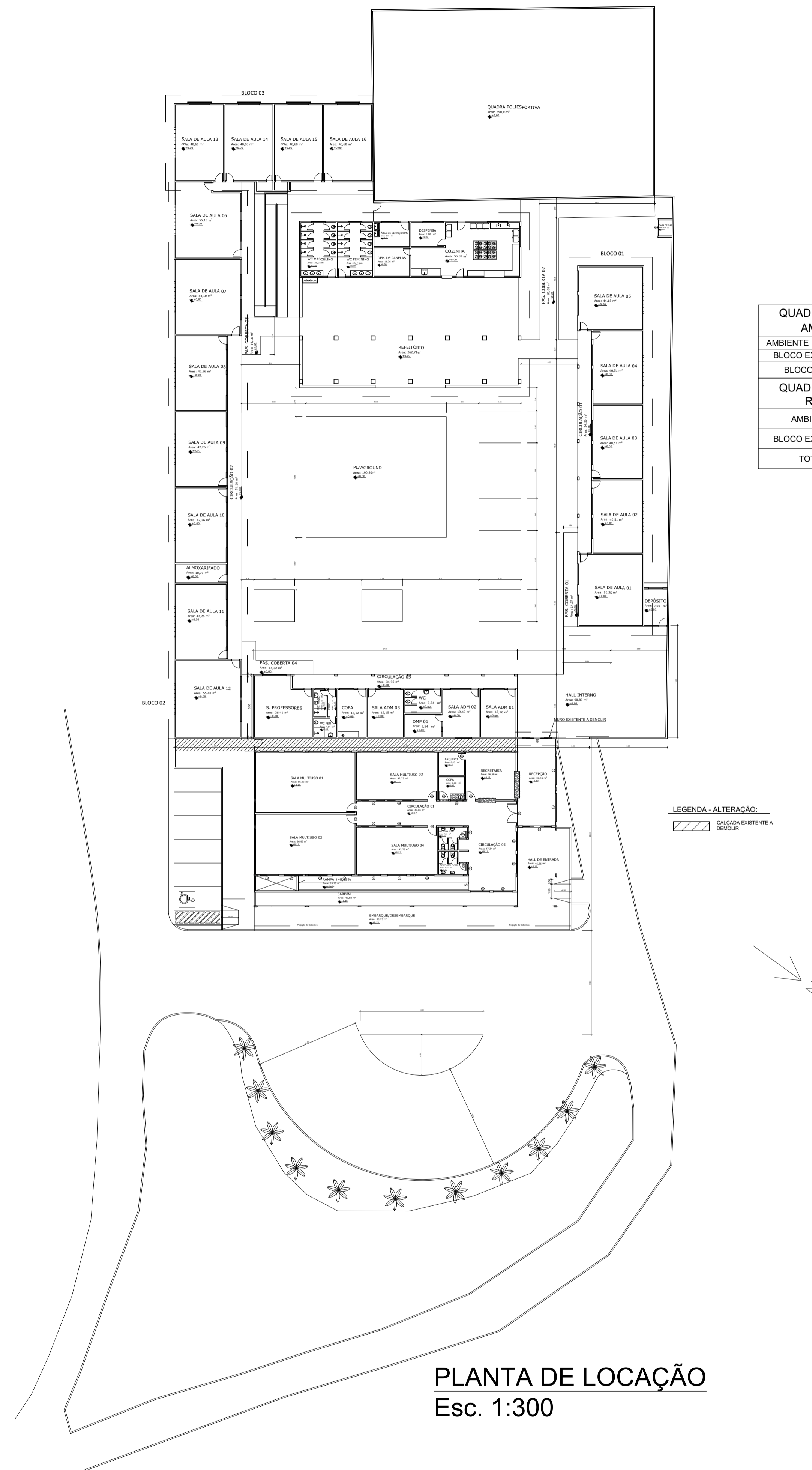

QUADRO DE ÁREAS AMPLIAÇÃO		
AMBIENTE	ÁREA (m²)	TOTAL
BLOCO EXISTENTE		
BLOCO NOVO	1096,00	
QUADRO DE ÁREAS REFORMA		
AMBIENTE	TOTAL m²	
BLOCO EXISTENTE	2900,00	
TOTAL	3996,00	

PLANTA DE LOCAÇÃO
Esc. 1:300

**PROJETO DE ARQUITETURA
EXECUTIVO - REFORMA E AMPLIAÇÃO**



CLIENTE:
**PREFEITURA DE CONCEIÇÃO DO CASTELO - ES
CNPJ: 27.165.570/0001-98**

TÍTULO:
**REFORMA E AMPLIAÇÃO EMEF EDSON ALTOÉ
CONCEIÇÃO DO CASTELO - ES, CEP: 29370-000**

REFERÊNCIA:
**AV. HARVEY VARGAS GRILO
COORDENADAS: 20°21'47.8"S 41°14'54.0"W**

RESPONSÁVEL TÉCNICO:
Arquiteta e Urbanista, Larissa Fabiana Costa Rabello - CAU nºMAZ541-4

DESENHO: LARISSA FABIANA COSTA RABELLO DATA: DEZEMBRO/2022 FORMATO: A1 ESCALA: INDICADA UNIDADE: METRO ARQUIVO: ARQUITETÔNICO EXC. AMPLIAÇÃO

**FOLHA
02 02**