

LEGENDA - SIMBOLOS GRAFICOS

PISO

- 1 PISO EM CERAMICO 45x45CM, PEI 6
- 2 PISO EM GRANULITE, ESP. 10cm, c/ JUNTAS PLASTICA A CADA 1m, COR NATURAL, ACAB. POCO MECANIZADO, REGULARIZACAO ESP. 03 cm.
- 3 PISO EM GRANULITE, ESP. 10cm, c/ JUNTAS PLASTICA A CADA 1m, COR NATURAL, ACAB. ANTEDESPANTEL, REGULARIZACAO ESP. 03 cm.
- 4 PASSADO EM CONCRETO ZOMPA
- 5 GRAMA

PAREDE

- 1 PINTURA ACRILICA SOB BELADOR
- 2 PINTURA PVA SOB BELADOR, A PARTIR DA ALTURA DE 1.30m
- 3 CERAMICA 20x20cm PEI 6, COR BRANCA
- 4 PASTILHA CERAMICA 10x10cm, COR ESPECIFICADA EM DETALHAMENTO, ATÉ A ALTURA DE 1.30m, QUANTO FOR COM EMPENHO DO PISO NO INTERIO
- 5 PINTURA ACRILICA DE FAKAS, 2 DEMEOS BARROCO PADRÃO DETALHE 01
- 6 PINTURA ACRILICA, 2 DEMEOS SOBRE MADEIRA COR INGLESIA PRECISA
- 7 PINTURA ACRILICA, 2 DEMEOS SOBRE MADEIRA COR ROSA AÇAI
- 8 PINTURA ACRILICA, 2 DEMEOS SOBRE MADEIRA COR VERDE ABATICO
- 9 PINTURA ACRILICA, 2 DEMEOS SOBRE MADEIRA COR CANARIO BELGA

TETO

- 1 PINTURA PVA SOB BELADOR

QUADRO DE ÁREAS AMPLIAÇÃO

AMBIENTE	ÁREA (m²)	TOTAL
BLOCO NOVO		
EMBARQUE/DES.	83.75	
JARDIM	45.88	
HALL DE ENTRADA	46.36	
RECEPCAO	37.05	
CIRCULACAO 01	30.81	
CIRCULACAO 02	47.24	
SECRETARIA	26.50	
ARQUIVO	6.60	
COPA	6.60	
SALA MULTIUSO 01	66.93	
SALA MULTIUSO 02	66.93	
SALA MULTIUSO 03	42.75	
SALA MULTIUSO 04	42.75	
WC FEM FUNC.	7.23	
WC MASC FUNC.	7.23	
RAMPA	70.87	
CIRCULACAO 03	48.01	
CIRCULACAO 04	31.57	
SALA 01	41.50	
SALA 02	41.50	
SALA 03	41.50	
SALA 04	41.50	
SALA 05	46.94	
SALA 06	50.16	
DPM	9.00	
WC MASC.	23.58	
WC FEM.	23.58	
TOTAL	1035.32	

PLANTA BAIXA TÉRREO
Esc. 1:75



01-QUADRO DE ABERTURAS

ITEM	COD.	COMPRIMENTO X ALTURA / PEITORIL	ESPECIFICAÇÕES TÉCNICAS	QUANTIDADE	ÁREA (m²)	Z - ÁREA (m²)	OBS.
01	(J1)	2,10x1,80x1,10	CORRER - ALUMINIO VIDRO TEMPERADO - 4 FOLHAS C/ 2 FIXAS	17	3,36	57,12	
02	(J2)	2,00x1,80x0,70	CORRER - ALUMINIO VIDRO TEMPERADO - 4 FOLHAS C/ 2 FIXAS	05	3,60	18,00	
03	(J3)	2,40x1,40x1,10	CORRER - ALUMINIO VIDRO TEMPERADO - 4 FOLHAS C/ 2 FIXAS	09	3,36	30,24	
04	(J4)	2,45x0,70x1,80	CORRER - ALUMINIO VIDRO TEMPERADO - 4 FOLHAS	15	1,75	26,25	
05	(J5)	3,40x0,70x1,90	CORRER - ALUMINIO VIDRO TEMPERADO - 4 FOLHAS	02	2,38	4,76	
06	(J6)	2,90x1,65x1,10	CORRER - ALUMINIO VIDRO TEMPERADO - 4 FOLHAS C/ 2 FIXAS	04	4,79	19,14	
07	(J7)	3,00x1,80x0,70	CORRER - ALUMINIO VIDRO TEMPERADO - 4 FOLHAS C/ 2 FIXAS	02	5,40	10,80	
08	(J8)	3,10x3,80x1,75	MAXI-AR - ALUMINIO VIDRO TEMPERADO - 4 FOLHAS FIXAS/ 2 MAXI-AR	01	11,97	11,97	
09	(J9)	5,10x2,50x0,60	MAXI-AR - ALUMINIO VIDRO TEMPERADO - 3 FOLHAS FIXAS/ 2 MAXI-AR	01	12,78	12,78	
10	(J10)	5,25x2,50x0,60	MAXI-AR - ALUMINIO VIDRO TEMPERADO - 3 FOLHAS FIXAS/ 2 MAXI-AR	03	13,15	39,45	
11	(J11)	1,10x0,70x1,80	MAXI-AR - VIDRO TEMPERADO - 2 FOLHAS	02	0,76	1,52	
12	(J12)	1,25x0,70x1,80	MAXI-AR - VIDRO TEMPERADO - 2 FOLHAS	01	0,88	0,88	
13	(J13)	1,10x0,85x1,75	MAXI-AR - VIDRO TEMPERADO - 2 FOLHAS	01	0,94	0,94	
14	(J14)	5,20x1,35x1,80	CORRER - VIDRO TEMPERADO - 4 FOLHAS	01	6,89	6,89	
15	(J15)	4,90x1,35x1,80	CORRER - VIDRO TEMPERADO - 4 FOLHAS	01	6,62	6,62	
16	(J16)	1,55x1,00x1,10	FIXO - VIDRO TEMPERADO - 1 FOLHA	01	1,55	1,55	
17	(J17)	2,80x1,00x1,10	FIXO - VIDRO TEMPERADO - 1 FOLHA	01	2,80	2,80	
TOTAL				69	251,71		

02-QUADRO DE ABERTURAS

ITEM	COD.	COMPRIMENTO X ALTURA	ESPECIFICAÇÕES TÉCNICAS	QUANTIDADE	ÁREA (m²)	Z - ÁREA (m²)	OBS.
01	(P1)	0,70x2,10	MADEIRA - 01 FOLHA - ABRIR	02	1,47	2,94	
02	(P2)	0,90x2,10	MADEIRA COM VISOR - 01 FOLHA - ABRIR	10	1,89	18,90	
03	(P3)	0,80x2,10	MADEIRA - 01 FOLHA - ABRIR	03	1,68	5,04	
04	(P4)	0,90x2,10	MADEIRA - 01 FOLHA - ABRIR	02	1,89	3,78	
05	(P5)	2,60x2,50	VIDRO - 02 FOLHAS - CORRER - 02 FOLHAS FIXAS	01	6,12	6,12	
06	(P6)	3,00x2,50	VIDRO - 02 FOLHAS - CORRER - 02 FOLHAS FIXAS	02	7,50	15,00	
07	(P7)	0,60x1,60	ALUMINIO - 1 FOLHA - ABRIR	14	0,96	13,44	
08	(P8)	0,90x1,60	ALUMINIO - 1 FOLHA - ABRIR PARA FORA	02	1,44	2,88	
09	(P9)	0,70x2,10	ALUMINIO - 1 FOLHA - ABRIR	02	1,47	2,94	
10	(P10)	0,90x2,10	GRADE METALICA - 1 FOLHA - ABRIR	01	1,89	1,89	
TOTAL				39	72,93		

PROJETO DE ARQUITETURA EXECUTIVO - AMPLIAÇÃO

CLIENTE: **PREFEITURA DE CONCEIÇÃO DO CASTELO - ES**
CNPJ: 27.165.570/0001-98

TÍTULO: **REFORMA E AMPLIAÇÃO EM EF EDSON ALTOÉ**
CONCEIÇÃO DO CASTELO - ES, CEP: 29370-000

REFERÊNCIA: **AV. HARVEY VARGAS GRILO**
COORDENADAS: 20°21'47.8"S 41°14'54.0"W

RESPONSÁVEL TÉCNICO:
 Larissa e Urbana Lariisa Fabiana Costa Rabello CAU nºM7541-4

DESENHO: LARISSA FABIANA COSTA RABELLO DATA: DEZEMBRO/2022 ESCALA: A1 UNIDADE: METRO ARQUIVO: ARQUITETÔNICO EXEC. AMPLIAÇÃO

FOLHA 01 07

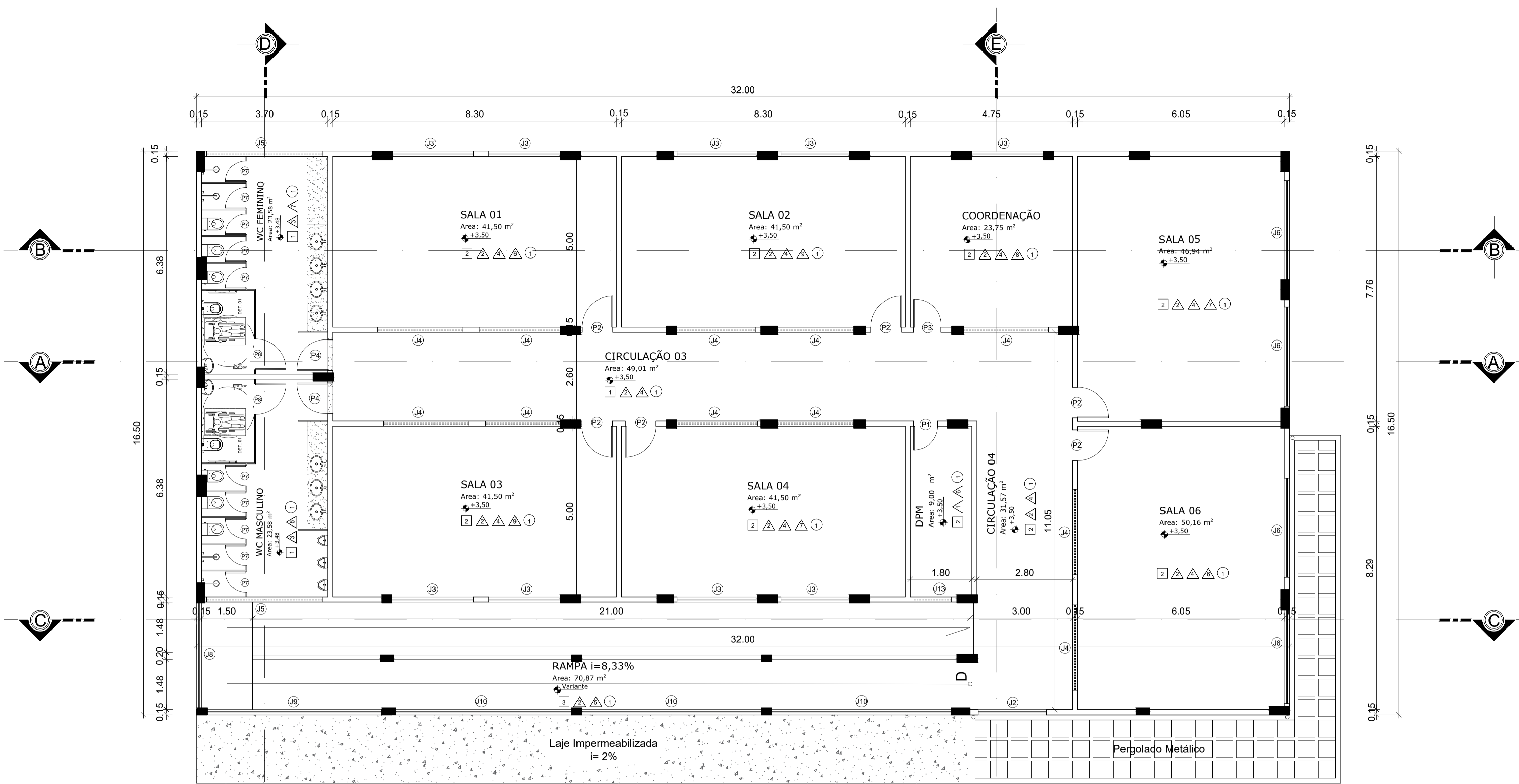

LEGENDA - SIMBOLOS GRÁFICOS

PISO	
1	PISO CERÂMICO 40x40CM, PEI 6
2	PISO EM GRANITE ESP. 10mm, 02 JUNTAS PLÁSTICA A CADA 1m, COR NATURAL, ACAB. POLIDO MECANIZADO, REGULARIZAÇÃO ESP. 03 cm.
3	PISO EM GRANITE ESP. 10mm, 02 JUNTAS PLÁSTICA A CADA 1m, COR NATURAL, ACAB. ANTI-DESMARANTE, REGULARIZAÇÃO ESP. 03 cm.
4	PASEIO EM CONCRETO ZIMPA
5	GRAMA
PAREDE	
1	PINTURA ACRÍLICA SOB BELADOR
2	PINTURA PVA SOB BELADOR, A PARTIR DA ALTURA DE 1.30m
3	QUÍMICA 20020mm PEI 6, COR BRANCA PLÁSTIC (OPÇÃO) 10x10cm, COR ESPECÍFICA EM DE TALHAMENTO, ATÉ A ALTURA DE 1.30m, QUANTO À COR, TRANSPARÊNCIA E ACABAMENTO.
4	PINTURA ACRÍLICA DE FAIXAS, 2 DEMOS (BARRIDO INDIANTE) TÁBUE 01
5	PINTURA ACRÍLICA, 2 DEMOS SOBRE MADEIRA
6	COR ORÇUBIA PRECOSA
7	PINTURA ACRÍLICA, 2 DEMOS SOBRE MADEIRA
8	COR ROSA AÇAÍ
9	PINTURA ACRÍLICA, 2 DEMOS SOBRE MADEIRA
10	COR VERDE ASÁTICO
11	PINTURA ACRÍLICA, 2 DEMOS SOBRE MADEIRA
12	COR CANÁRIO BELGA
TETO	
1	PINTURA PVA SOB BELADOR

QUADRO DE ÁREAS AMPLIAÇÃO

AMBIENTE	ÁREA (m²)	TOTAL
BLOCO NOVO		
EMBARQUE/DES.	83.75	
JARDIM	45.88	
HALL DE ENTRADA	46.36	
RECEPÇÃO	37.05	
CIRCULAÇÃO 01	30.81	
CIRCULAÇÃO 02	47.24	
SECRETARIA	26.50	
ARQUIVO	6.60	
COPA	6.60	
SALA MULTIFUNÇÃO 01	66.93	
SALA MULTIFUNÇÃO 02	66.93	
SALA MULTIFUNÇÃO 03	42.75	
SALA MULTIFUNÇÃO 04	42.75	
WC FEM. FUNC.	7.23	
WM MASC. FUNC.	7.23	
RAMPA	70.87	
CIRCULAÇÃO 03	49.01	
CIRCULAÇÃO 04	31.57	
SALA 01	41.50	
SALA 02	41.50	
SALA 03	41.50	
SALA 04	41.50	
SALA 05	46.94	
SALA 06	50.16	
DPM	9.00	
WC MASC.	23.58	
WC FEM.	23.58	
TOTAL	1035.32	

PLANTA BAIXA 1º PAVIMENTO
Esc. 1:75



01-QUADRO DE ABERTURAS

ITEM	COD.	COMPRIMENTO X ALTURA / PEITORIL	ESPECIFICAÇÕES TÉCNICAS	QUANTIDADE	ÁREA (m²)	Z - ÁREA (m²)	OBS.
01	(J1)	2,10x1,60x1,10	CORRER - ALUMÍNIO/VIDRO TEMPERADO - 4 FOLHAS C/ 2 FIXAS	17	3,36	57,12	
02	(J2)	2,00x1,80x0,70	CORRER - ALUMÍNIO/VIDRO TEMPERADO - 4 FOLHAS C/ 4 FIXAS	05	3,60	18,00	
03	(J3)	2,40x1,40x1,10	CORRER - ALUMÍNIO/VIDRO TEMPERADO - 4 FOLHAS C/ 2 FIXAS	09	3,36	30,24	
04	(J4)	2,45x0,70x1,80	CORRER - ALUMÍNIO/VIDRO TEMPERADO - 4 FOLHAS	15	1,75	26,25	
05	(J5)	3,40x0,70x1,90	CORRER - ALUMÍNIO/VIDRO TEMPERADO - 4 FOLHAS	02	2,38	4,76	
06	(J6)	2,90x1,65x1,10	CORRER - ALUMÍNIO/VIDRO TEMPERADO - 4 FOLHAS C/ 2 FIXAS	04	4,79	19,14	
07	(J7)	3,00x1,80x0,70	CORRER - ALUMÍNIO/VIDRO TEMPERADO - 4 FOLHAS C/ 2 FIXAS	02	5,40	10,80	
08	(J8)	3,10x3,80x1,75	MAXI-AR - ALUMÍNIO/VIDRO TEMPERADO - 4 FOLHAS FIXAS / 2 MAXI-AR	01	11,97	11,97	
09	(J9)	5,10x2,50x0,60	MAXI-AR - ALUMÍNIO/VIDRO TEMPERADO - 3 FOLHAS FIXAS / 2 MAXI-AR	01	12,78	12,78	
10	(J10)	5,25x2,50x0,60	MAXI-AR - ALUMÍNIO/VIDRO TEMPERADO - 3 FOLHAS FIXAS / 2 MAXI-AR	03	13,15	39,45	
11	(J11)	1,10x0,70x1,80	MAXI-AR - VIDRO TEMPERADO - 2 FOLHAS	02	0,76	1,52	
12	(J12)	1,25x0,70x1,80	MAXI-AR - VIDRO TEMPERADO - 2 FOLHAS	01	0,88	0,88	
13	(J13)	1,10x0,85x1,75	MAXI-AR - VIDRO TEMPERADO - 2 FOLHAS	01	0,94	0,94	
14	(J14)	5,20x1,35x1,80	CORRER - VIDRO TEMPERADO - 4 FOLHAS	01	6,89	6,89	
15	(J15)	4,90x1,35x1,80	CORRER - VIDRO TEMPERADO - 4 FOLHAS	01	6,62	6,62	
16	(J16)	1,55x1,00x1,10	FIXO - VIDRO TEMPERADO - 1 FOLHA	01	1,55	1,55	
17	(J17)	2,80x1,00x1,10	FIXO - VIDRO TEMPERADO - 1 FOLHA	01	2,80	2,80	
TOTAL				69		251,71	

02-QUADRO DE ABERTURAS

ITEM	COD.	COMPRIMENTO X ALTURA	ESPECIFICAÇÕES TÉCNICAS	QUANTIDADE	ÁREA (m²)	Z - ÁREA (m²)	OBS.
01	(P1)	0,70x2,10	MADERA - 01 FOLHA - ABRIR	02	1,47	2,94	
02	(P2)	0,90x2,10	MADERA COM VISOR - 01 FOLHA - ABRIR	10	1,89	18,90	
03	(P3)	0,80x2,10	MADERA - 01 FOLHA - ABRIR	03	1,68	5,04	
04	(P4)	0,80x2,10	MADERA - 01 FOLHA - ABRIR	02	1,69	3,78	
05	(P5)	2,60x2,50	VIDRO - 02 FOLHAS - CORRER - 02 FOLHAS FIXAS	01	6,12	6,12	
06	(P6)	3,00x2,50	VIDRO - 02 FOLHAS - CORRER - 02 FOLHAS FIXAS	02	7,50	15,00	
07	(P7)	0,60x1,60	ALUMÍNIO - 1 FOLHA - ABRIR	14	0,96	13,44	
08	(P8)	0,80x1,60	ALUMÍNIO - 1 FOLHA - ABRIR PARA FORA	02	1,44	2,88	
09	(P9)	0,70x2,10	ALUMÍNIO - 1 FOLHA - ABRIR	02	1,47	2,94	
10	(P10)	0,90x2,10	GRADE METÁLICA - 1 FOLHA - ABRIR	01	1,89	1,89	
TOTAL				39		72,93	

PROJETO DE ARQUITETURA EXECUTIVO - AMPLIAÇÃO

CLIENTE: **PREFEITURA DE CONCEIÇÃO DO CASTELO - ES**
CNPJ: 27.165.570/0001-98

TÍTULO: **REFORMA E AMPLIAÇÃO EM EF EDSON ALTOE CONCEIÇÃO DO CASTELO - ES, CEP: 29370-000**

REFERÊNCIA: **AV. HARVEY VARGAS GRILO**
COORDENADAS: 20°21'47.8"S 41°14'54.0"W

RESPONSÁVEL TÉCNICO: **Arquiteta e Urbanista, Larissa Fabiana Costa Rabello - CAU nº/M2541-4.**

DESENHO: **LARISSA FABIANA COSTA RABELO** DATA: **DEZEMBRO/2022** FORMATO: **A1** ESCALA: **INDICADA** UNIDADE: **METRO** ARQUIVO: **ARQUITETÔNICO EXEC. AMPLIAÇÃO**

FOLHA 02 07

Documento assinado digitalmente
LARISSA FABIANA COSTA RABELO
 Data: 30/01/2023 10:17:29 -0300
 Verifique em <https://verificador.jb.br>





PLANTA DE COBERTURA
Esc. 1:75

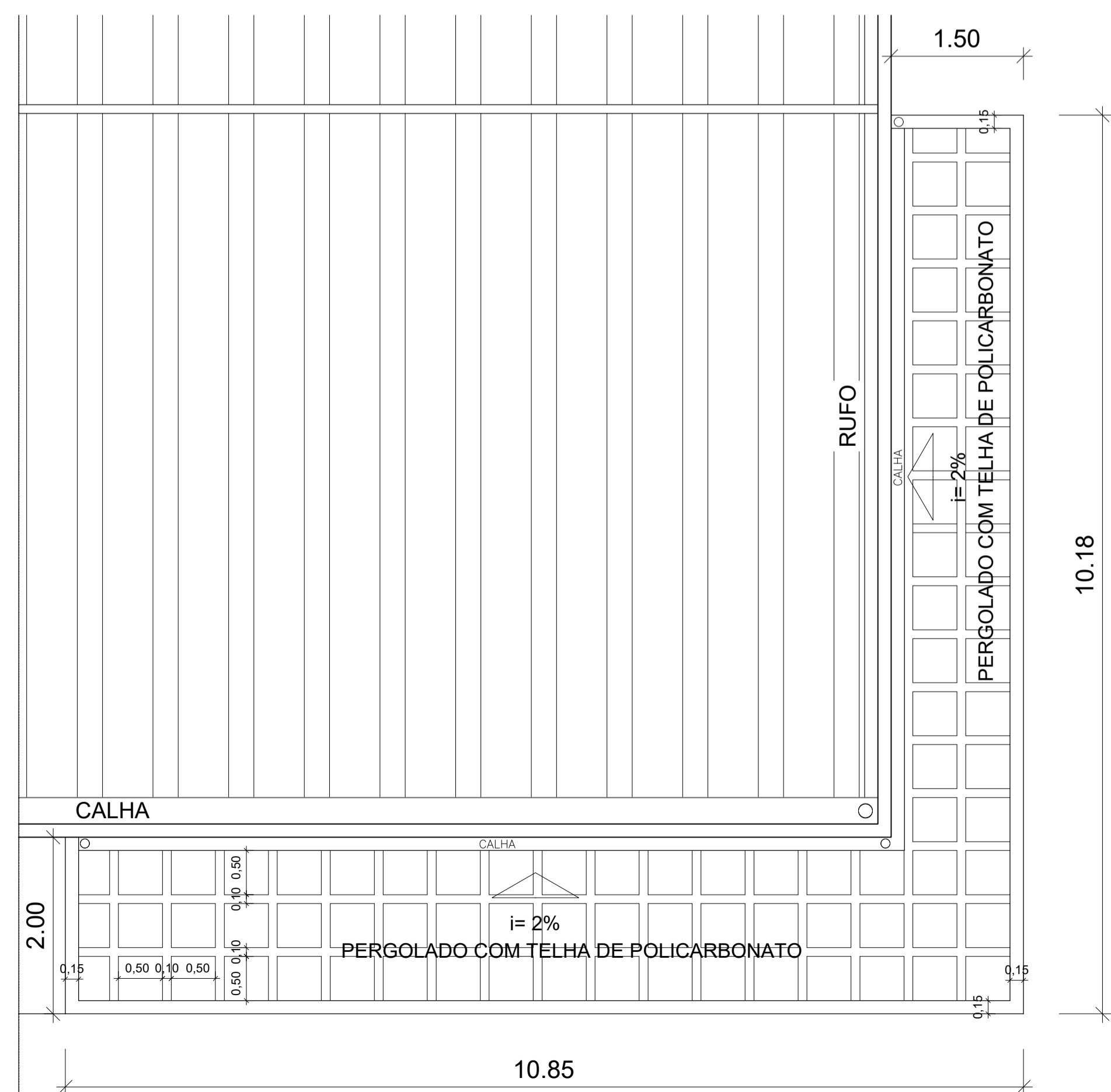

DET. PERGOLADO METÁLICO
Esc. 1:50



PROJETO DE ARQUITETURA
EXECUTIVO - AMPLIAÇÃO

CLIENTE:
PREFEITURA DE CONCEIÇÃO DO CASTELO - ES
CNPJ: 27.165.570/0001-98

TÍTULO:
REFORMA E AMPLIAÇÃO EMEF EDSON ALTOE
CONCEIÇÃO DO CASTELO - ES, CEP: 29370-000

REFERÊNCIA:
AV. HARVEY VARGAS GRILO
COORDENADAS: 20°21'47.8"S 41°14'54.0"W

RESPONSÁVEL TÉCNICO:
Arquiteta e Urbanista, Larissa Fabiana Costa Rabello - CAU nºMA7541-4

DESENHO: LARISSA FABIANA COSTA RABELLO
DATA: DEZEMBRO/2022
FORMATO: A1
ESCALA: INDICADA
UNIDADE: METRO
ARQUITETÔNICO EXC. AMPLIAÇÃO

Documento assinado digitalmente
LARISSA FABIANA COSTA RABELLO
Data: 26/12/2022 10:28:14 -0300
Verifique em <https://verificador.jb.br>



FOLHA
03 07

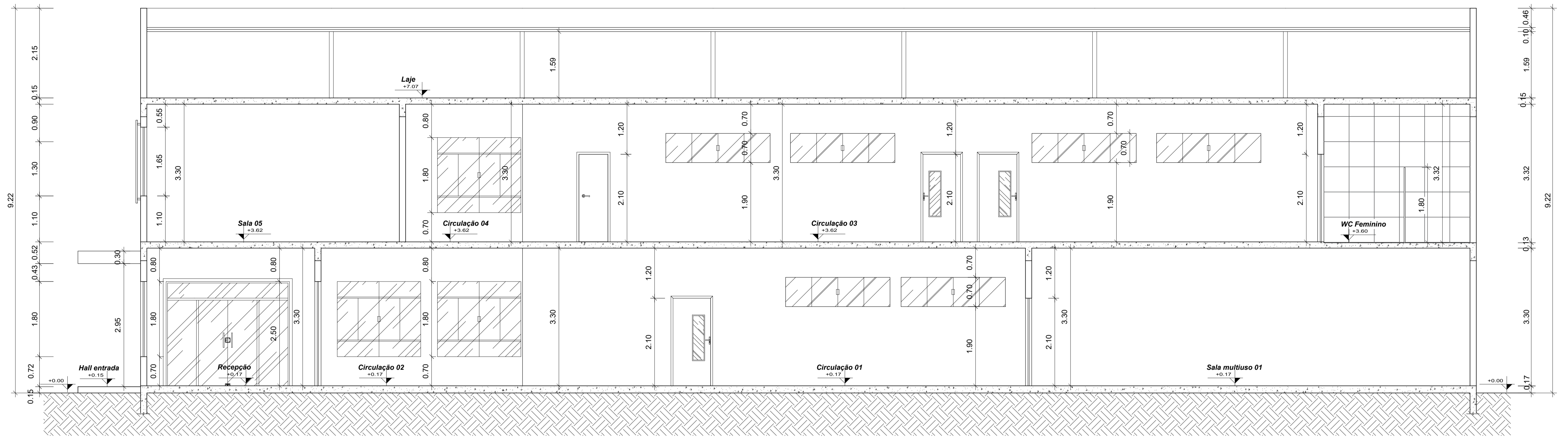

CORTE AA
Esc. 1:50

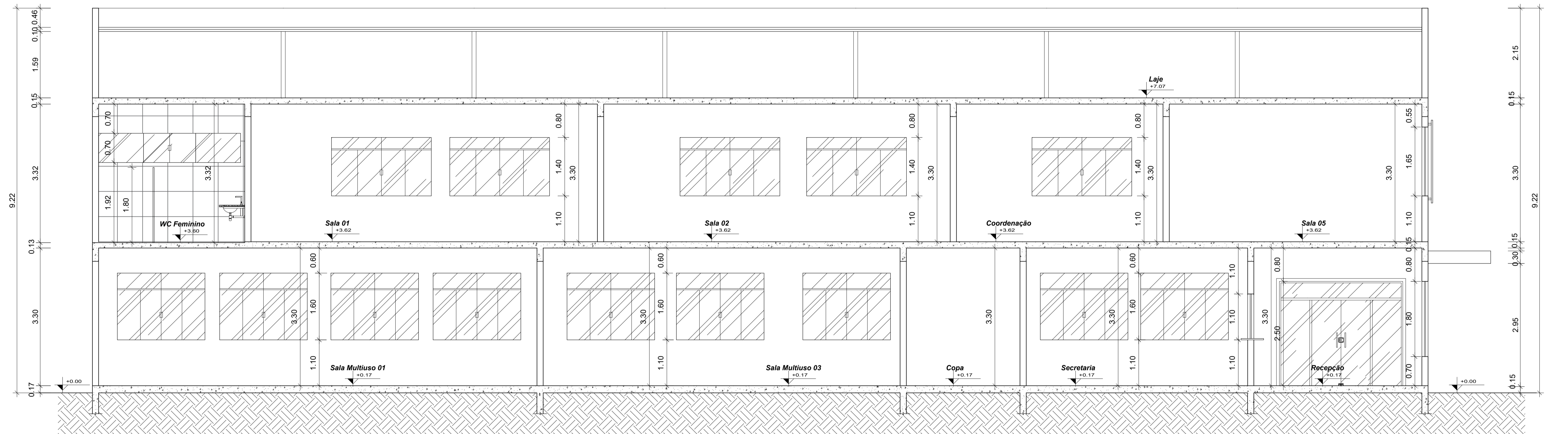

CORTE BB
Esc. 1:50

**PROJETO DE ARQUITETURA
EXECUTIVO - AMPLIAÇÃO**



CLIENTE:
PREFEITURA DE CONCEIÇÃO DO CASTELO - ES
CNPJ: 27.165.570/0001-98

TÍTULO:
**REFORMA E AMPLIAÇÃO EMEF EDSON ALTOÉ
CONCEIÇÃO DO CASTELO - ES, CEP: 29370-000**

REFERÊNCIA:
**AV. HARVEY VARGAS GRILO
COORDENADAS: 20°21'47.8"S 41°14'54.0"W**

RESPONSÁVEL TÉCNICO:
Arquiteta e Urbanista, Larissa Fabiana Costa Rabello - CAU nº/MZ541-4

DESENHO: DATA: ESCALA: UNIDADE: ARQUITETO: ARQUITETÔNICO EXC. AMPLIAÇÃO:
LARISSA FABIANA COSTA RABELLO DEZEMBRO/2022 A1 INDICADA METRO

**FOLHA
04 07**

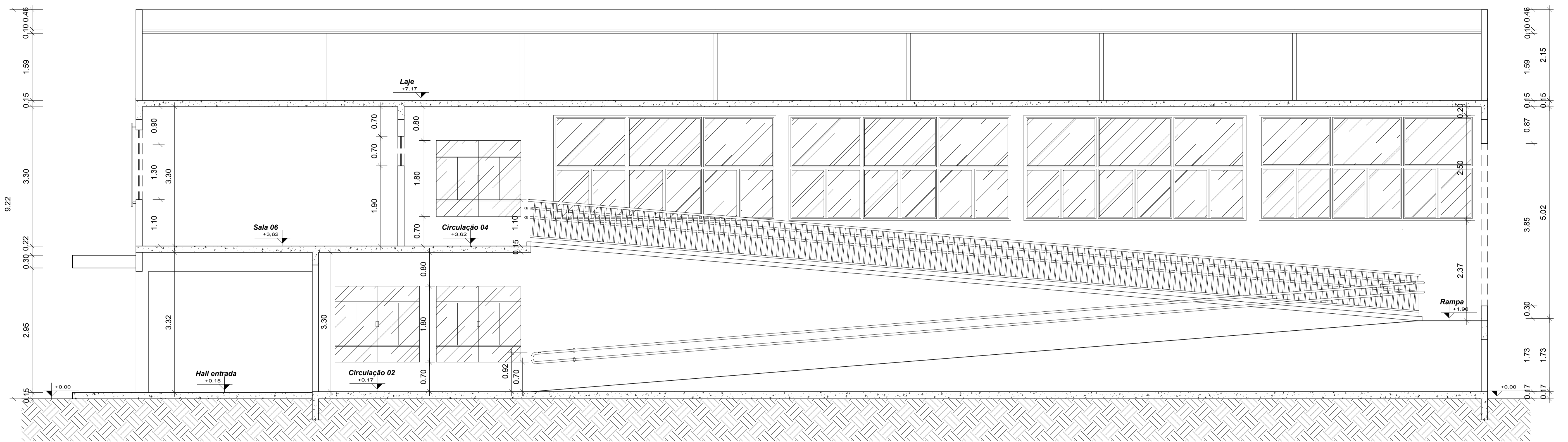

CORTE CC
Esc. 1:50

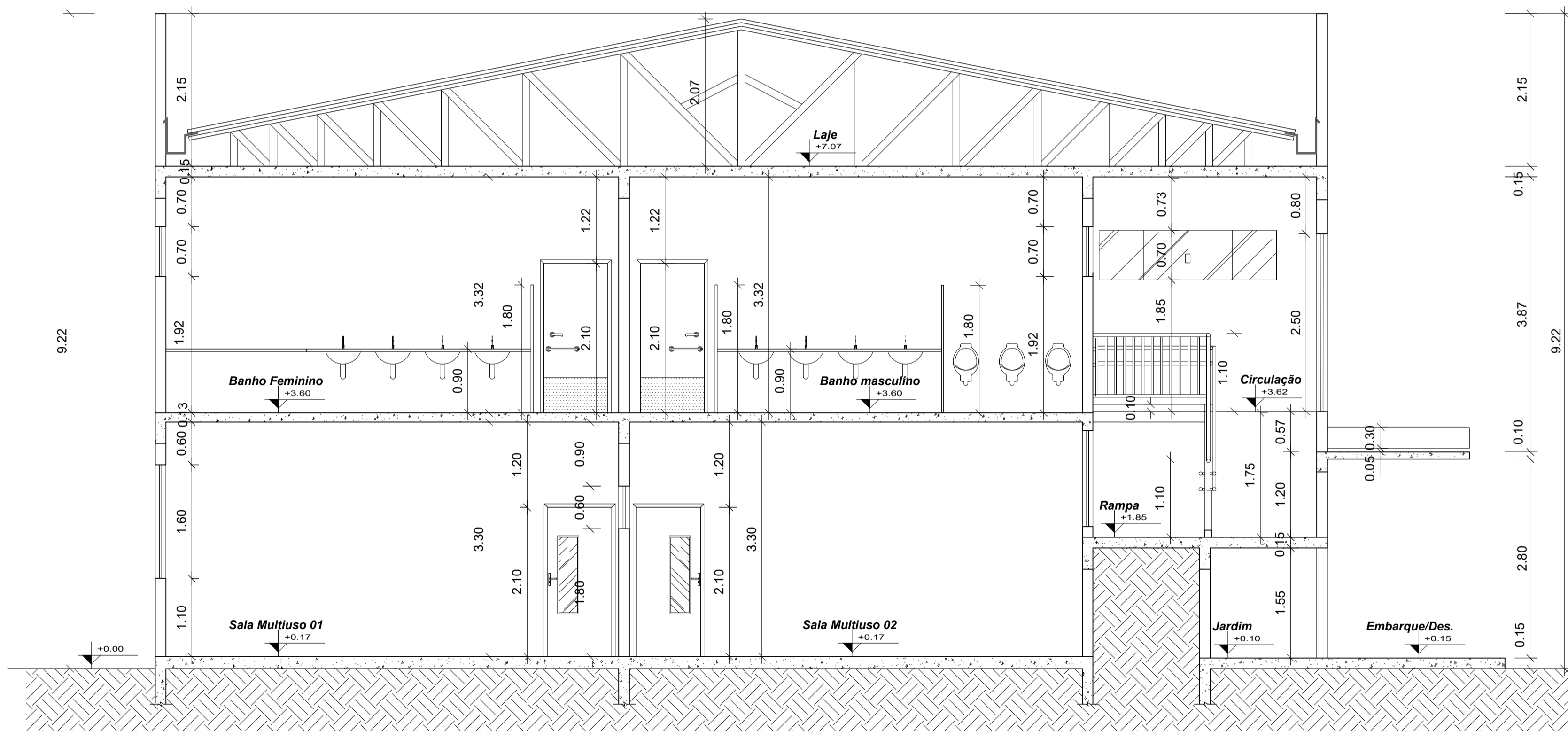

CORTE DD
Esc. 1:50

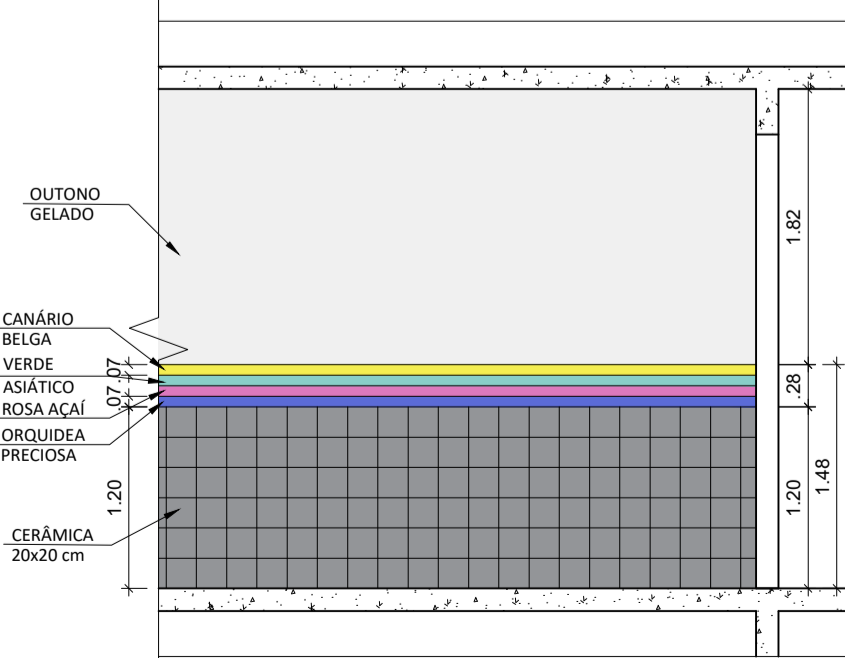

DETALHE 01 - MOD. BARRADO PADRÃO
Esc. 1:50

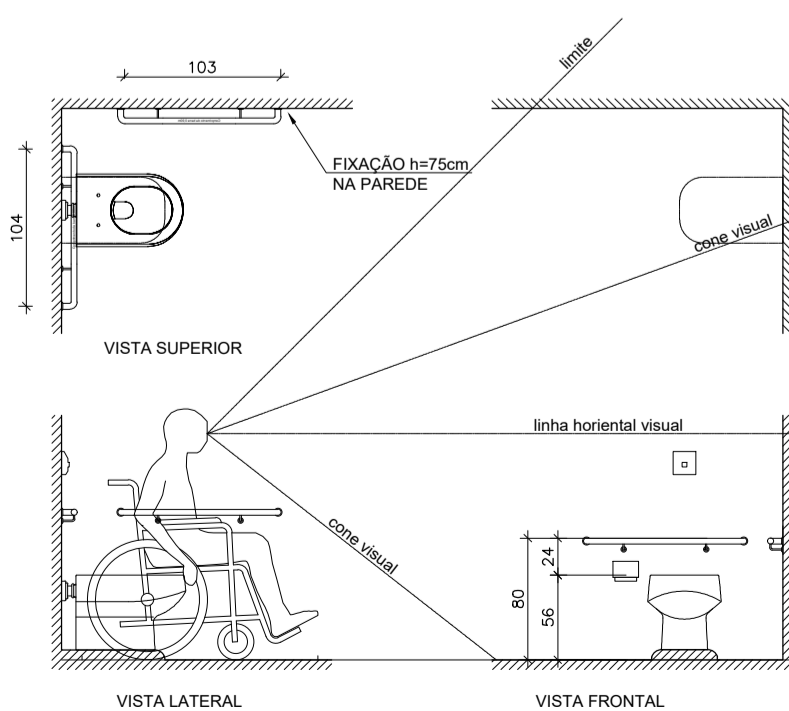

DETALHE ACESSIBILIDADE
Esc. 1:50

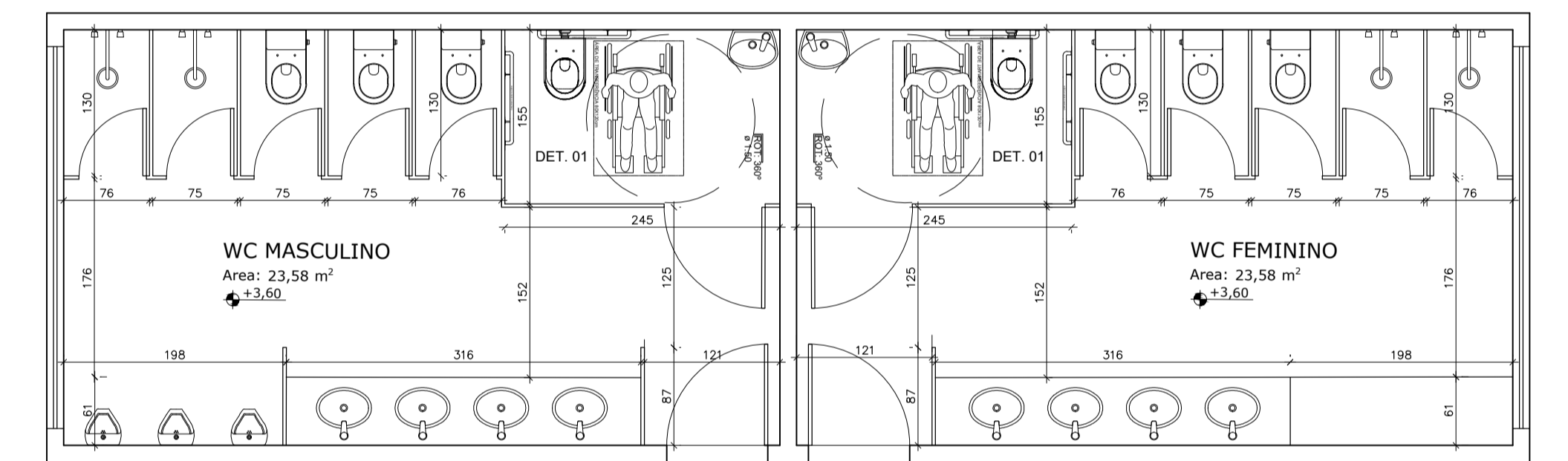

DETALHAMENTO INSTALAÇÕES - BANHO 1º PAV.
Esc. 1:50

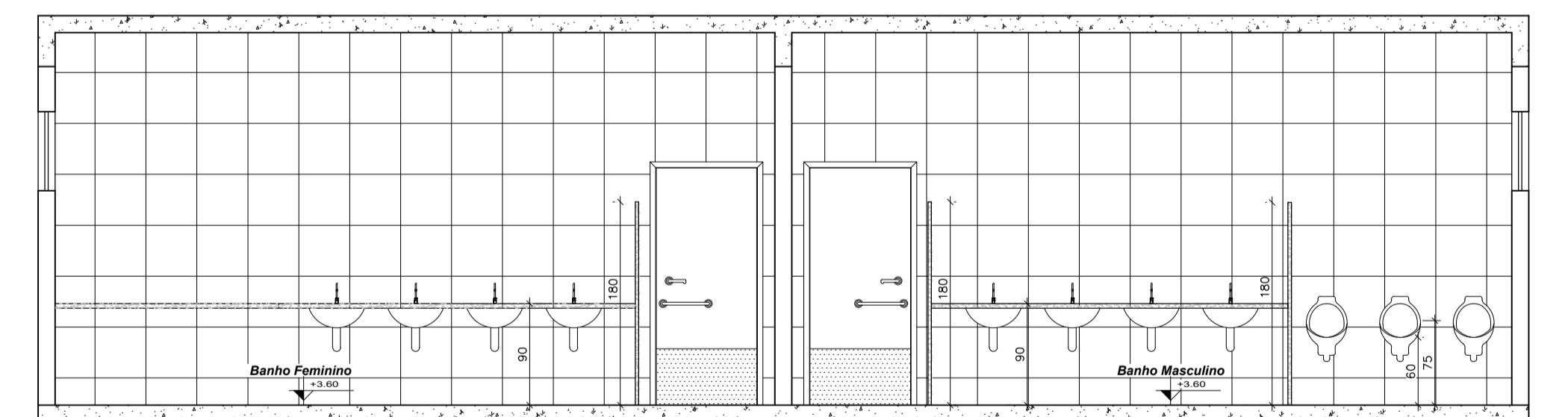

CORTE ESQUEMÁTICO - BANHEIRO 1º PAV.
Esc. 1:50

PROJETO DE ARQUITETURA EXECUTIVO - AMPLIAÇÃO

CLIENTE: **PREFEITURA DE CONCEIÇÃO DO CASTELO - ES**
CNPJ: 27.165.570/0001-98

TÍTULO: **REFORMA E AMPLIAÇÃO EMEF EDSON ALTOÉ**
CONCEIÇÃO DO CASTELO - ES, CEP: 29370-000

REFERÊNCIA: **AV. HARVEY VARGAS GRILO**
COORDENADAS: 20°21'47.8"S 41°14'54.0"W

RESPONSÁVEL TÉCNICO: **LARISSA FABIANA COSTA RABELLO**
Arquiteta e Urbanista, LARISSA FABIANA COSTA RABELLO CAU nºAM7541-4

DESENHO: LARISSA FABIANA COSTA RABELLO DATA: 20/12/2022 10:25:18-0300 Verifique em <https://verificador.br.br>

FORMATO: A1 ESCALA: INDICADA UNIDADE: METRO ARQUIVO: ARQUITETÔNICO EXC. AMPLIAÇÃO



FOLHA 05 07

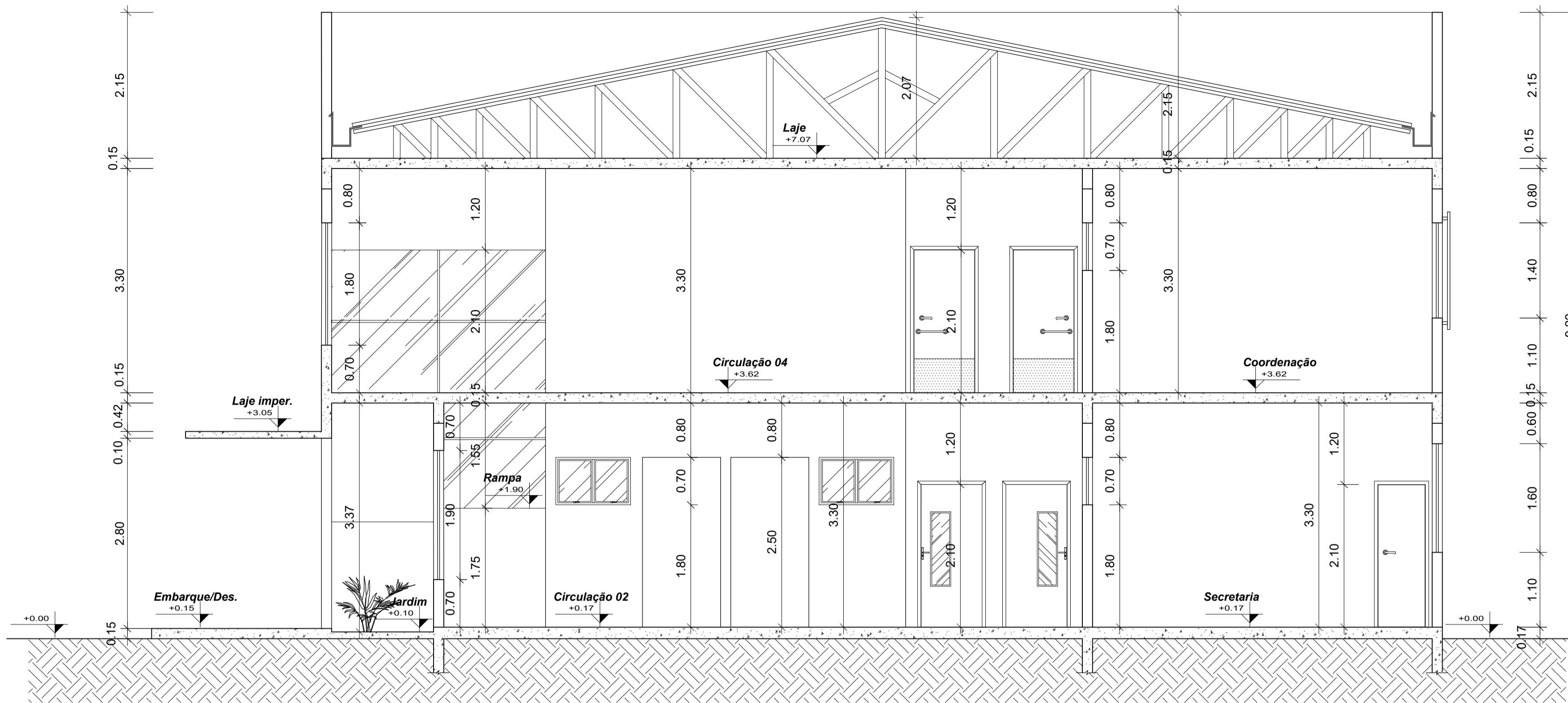

CORTE EE
Esc. 1:50

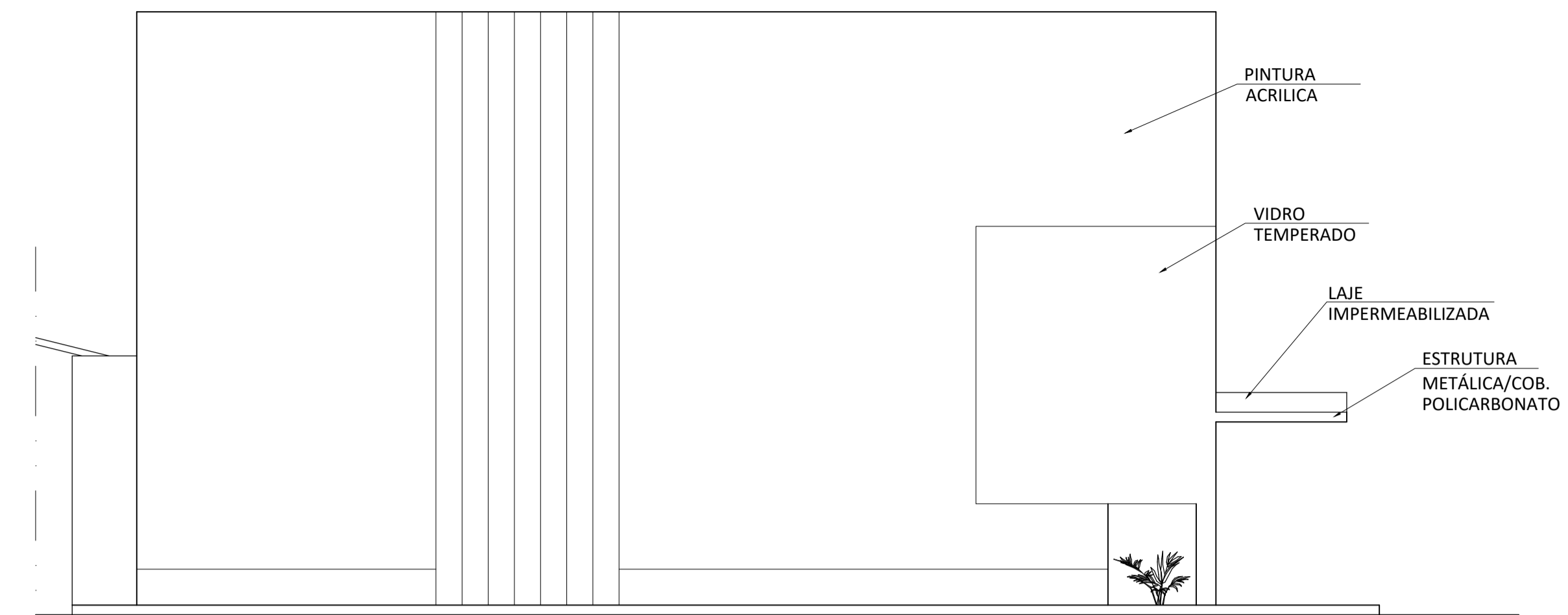

FACHADA LESTE
Esc. 1:75

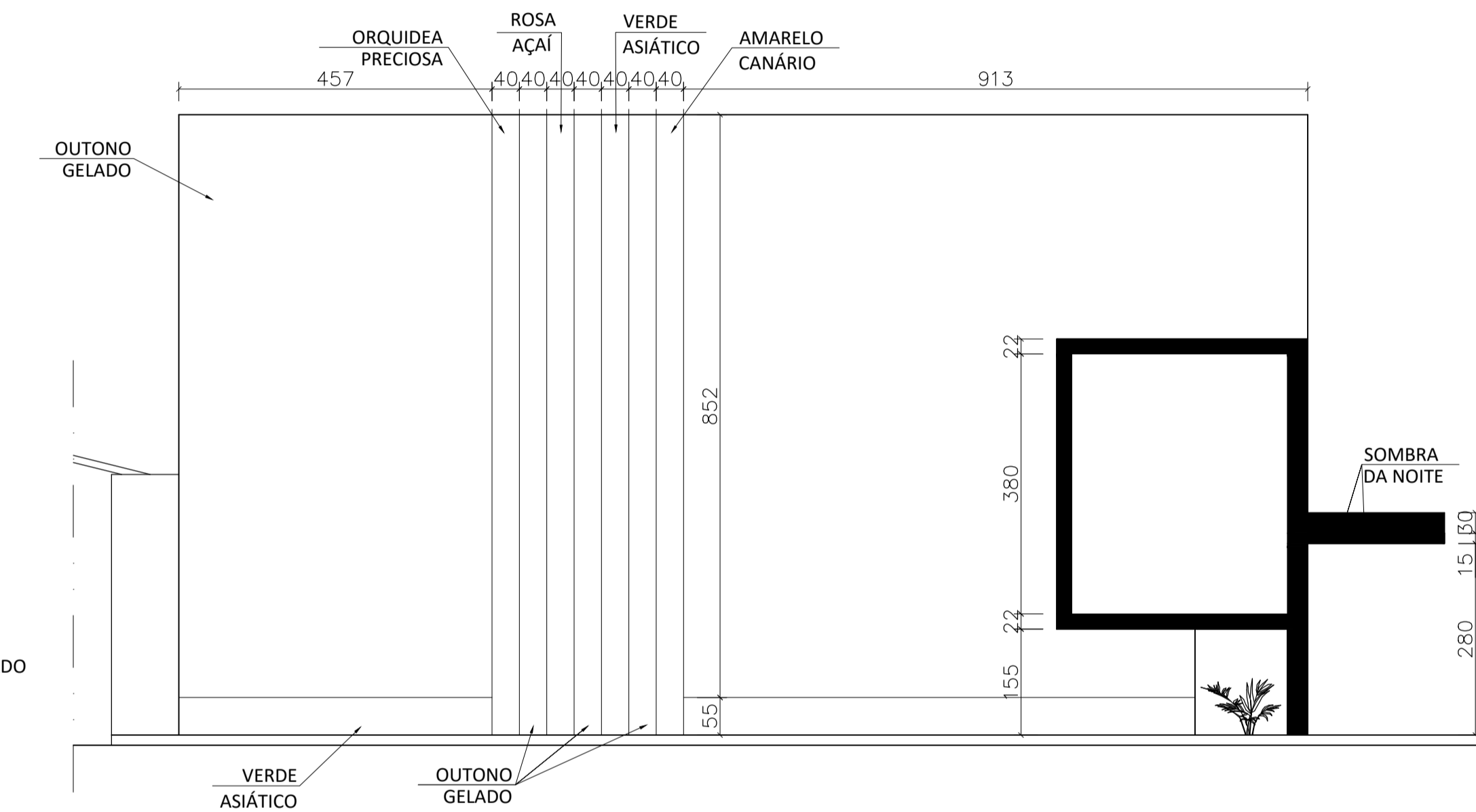

FECHADA LESTE - DETALHE PINTURA
Esc. 1:75

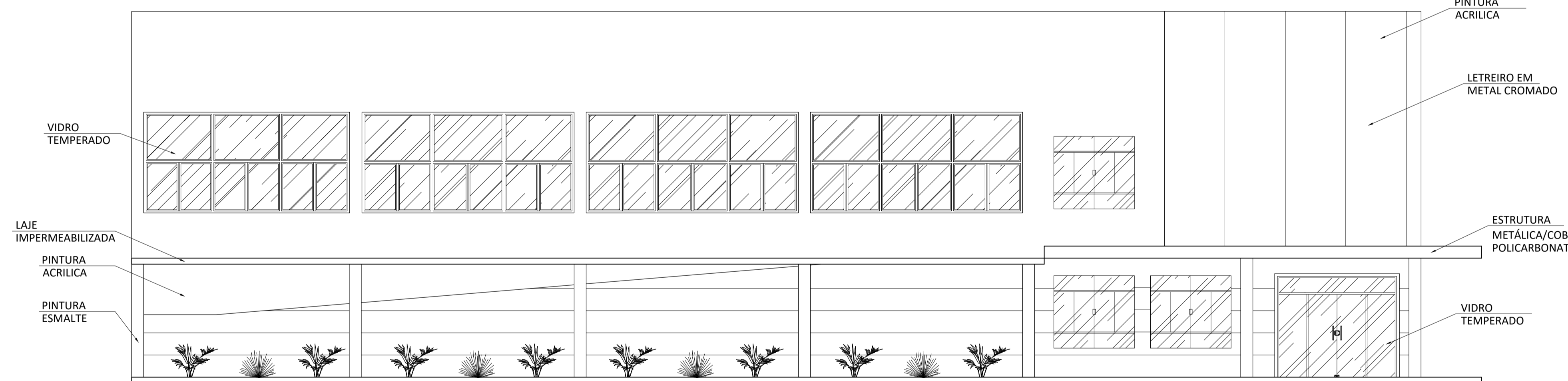

FACHADA NORTE
Esc. 1:75

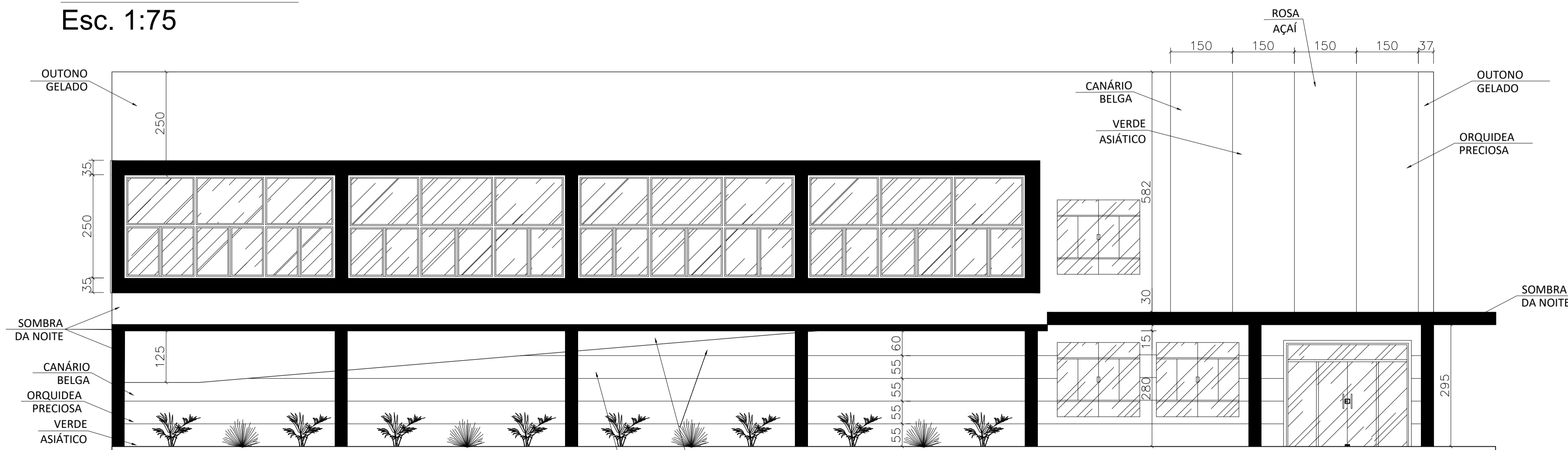

FACHADA NORTE - DETALHE PINTURA
Esc. 1:75

**PROJETO DE ARQUITETURA
EXECUTIVO - AMPLIAÇÃO**



CLIENTE:
PREFEITURA DE CONCEIÇÃO DO CASTELO - ES
CNPJ: 27.165.570/0001-98

TÍTULO:
REFORMA E AMPLIAÇÃO EMEF EDSON ALTOÉ
CONCEIÇÃO DO CASTELO - ES, CEP: 29370-000

REFERÊNCIA:
AV. HARVEY VARGAS GRILO
COORDENADAS: 20°21'47.8"S 41°14'54.0"W



**FOLHA
06 07**



FACHADA OESTE
Esc. 1:75

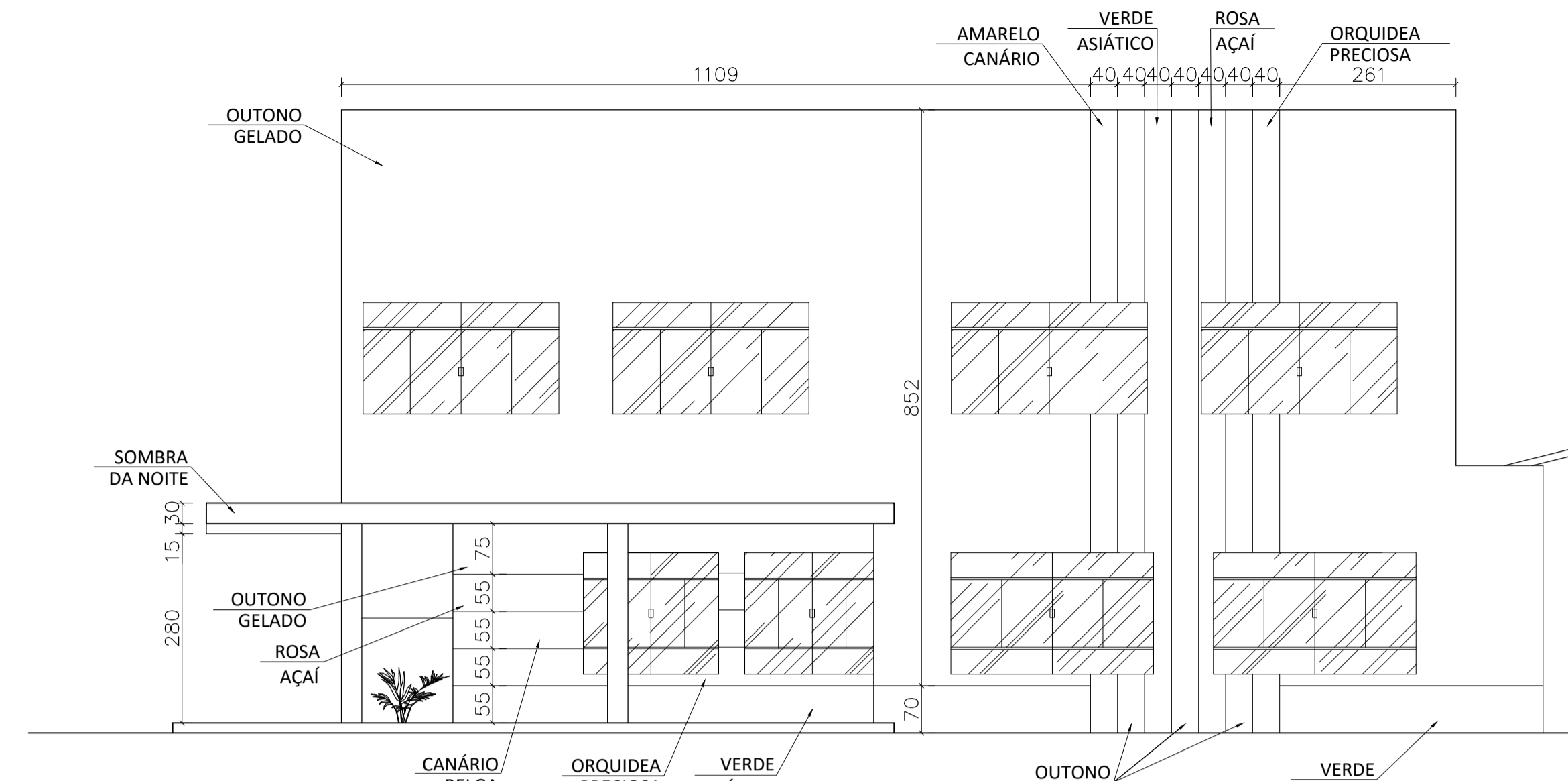

FACHADA OESTE - DETALHE PINTURA
Esc. 1:75

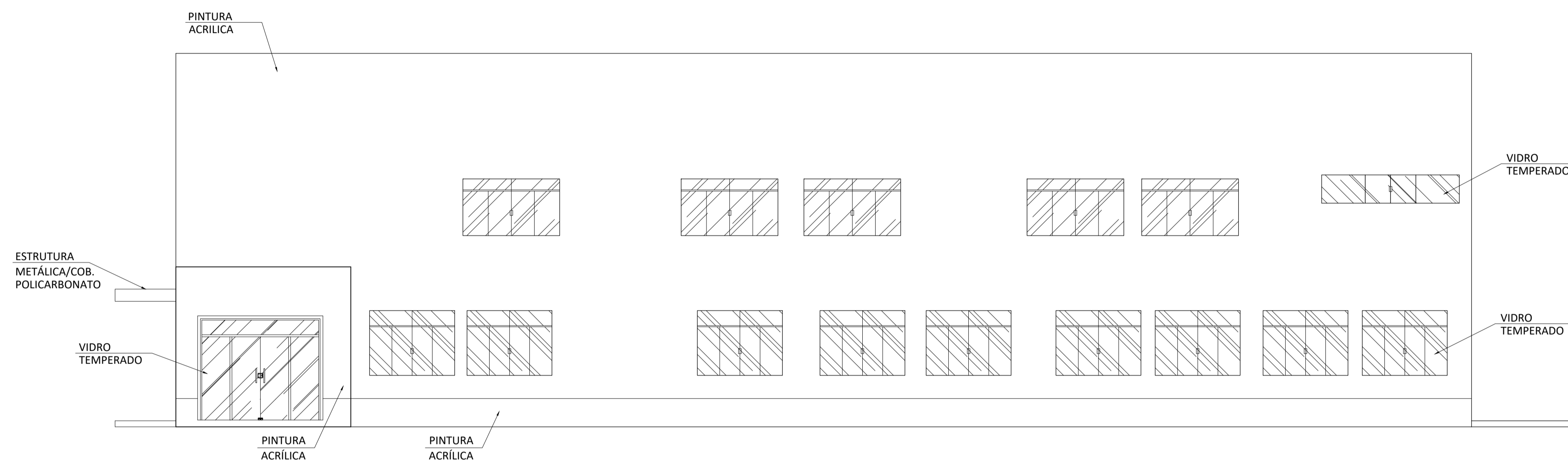

FECHADA SUL
Esc. 1:75

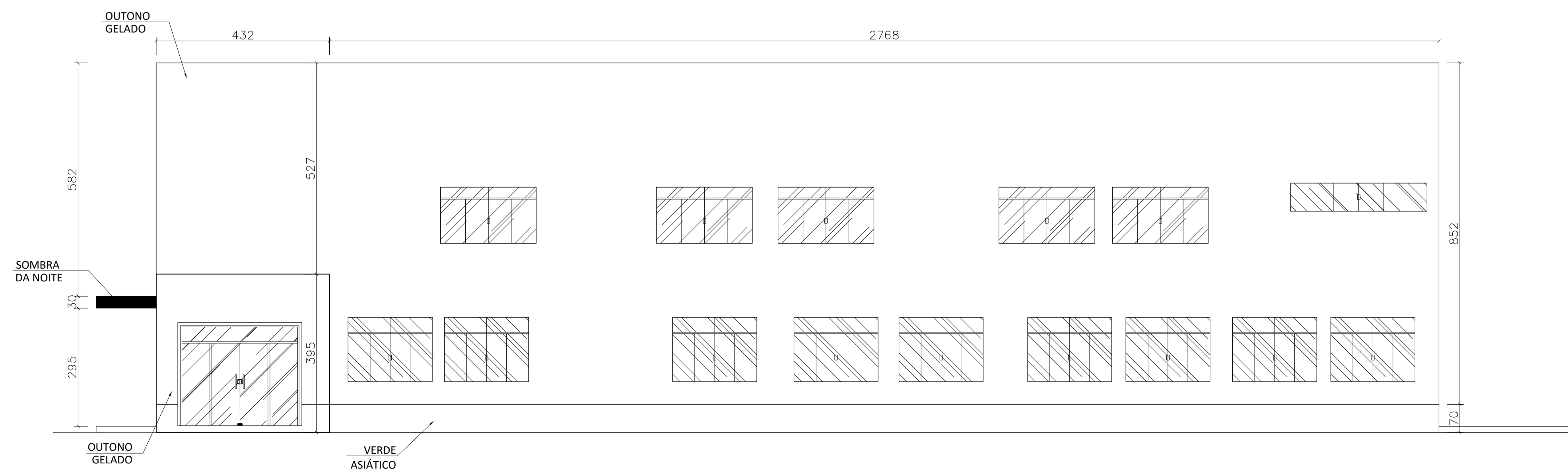

FECHADA SUL - DETALHE PINTURA
Esc. 1:75

**PROJETO DE ARQUITETURA
EXECUTIVO - AMPLIAÇÃO**

CLIENTE:
PREFEITURA DE CONCEIÇÃO DO CASTELO - ES
CNPJ: 27.165.570/0001-98

TÍTULO:
**REFORMA E AMPLIAÇÃO EMEF EDSON ALTOÉ
CONCEIÇÃO DO CASTELO - ES, CEP: 29370-000**

REFERÊNCIA:
AV. HARVEY VARGAS GRILO
COORDENADAS: 20°21'47.8"S 41°14'54.0"W

RESPONSÁVEL TÉCNICO:
Arquiteta e Urbanista, Larissa Fabiana Costa Rabello - CAU nºMAZ561-4

DESENHO: LARISSA FABIANA COSTA RABELLO DATA: DEZEMBRO/2022 FORMATO: A1 ESCALA: INDICADA UNIDADE: METRO ARQUIVO: ARQUITETÔNICO EXC. AMPLIAÇÃO



**FOLHA
07 07**