

SETORIZAÇÃO

- O1- BLOCO SALAS DE AULA 01
- O2- BLOCO SALAS DE AULA 02
- O3- BLOCO SALAS DE AULA 03
- O4- BLOCO ADMINISTRATIVO
- O5- BLOCO NOVO - AMPLIAÇÃO
- O6- QUADRA POLIESPORTIVA
- O7- REFEITÓRIO
- O8- PLAYGROUND
- O9- PASSARELA COBERTA

ESPÉCIES VEGETAIS NATIVAS			
Item	Símbolo	Nome Popular	Quantidade
1		Grama Batatais	947,16m²
2		Árvore Existente Permanecer	5 unid
2		Palmeira Existente Permanecer	6 unid
3		Palmeira Existente Permanecer	23 unid
4		Palmeira Existente Remover	15 unid
5		Plantas Existentes Remover	1 unid

PLANTA BAIXA - ALTERAÇÕES
Esc. 1:250

**PROJETO DE ARQUITETURA
EXECUTIVO - PAISAGISMO**



CLIENTE:
PREFEITURA DE CONCEIÇÃO DO CASTELO - ES
CNPJ: 27.165.570/0001-98

TÍTULO:
REFORMA E AMPLIAÇÃO EMEF EDSON ALTOÉ
CONCEIÇÃO DO CASTELO - ES, CEP: 29370-000

REFERÊNCIA:
AV. HARVEY VARGAS GRILO
COORDENADAS: 20°21'47.8"S 41°14'54.0"W

RESPONSÁVEL TÉCNICO:
Arquiteta e Urbanista, Larissa Fabiana Costa Rabello CAU nºM7541-4



FOLHA
01 04



SETORIZAÇÃO

- 01- BLOCO SALAS DE AULA 01
- 02- BLOCO SALAS DE AULA 02
- 03- BLOCO SALAS DE AULA 03
- 04- BLOCO ADMINISTRATIVO
- 05- BLOCO NOVO - AMPLIAÇÃO
- 06- QUADRA POLIESPORTIVA
- 07- REFEITÓRIO
- 08- PLAYGROUND
- 09- PASSARELA COBERTA

PLANTA BAIXA - MODIFICADA
Esc. 1:250

**PROJETO DE ARQUITETURA
EXECUTIVO - PAISAGISMO**



CLIENTE:
PREFEITURA DE CONCEIÇÃO DO CASTELO - ES
CNPJ: 27.165.570/0001-98

TÍTULO:
REFORMA E AMPLIAÇÃO EMEF EDSON ALTOÉ
CONCEIÇÃO DO CASTELO - ES, CEP: 29370-000

REFERÊNCIA:
AV. HARVEY VARGAS GRILO
COORDENADAS: 20°21'47.8"S 41°14'54.0"W

RESPONSÁVEL TÉCNICO:
Arquiteta e Urbanista, Larissa Fabiana Costa Rabello - CAU nº187541-4



FOLHA
02 04

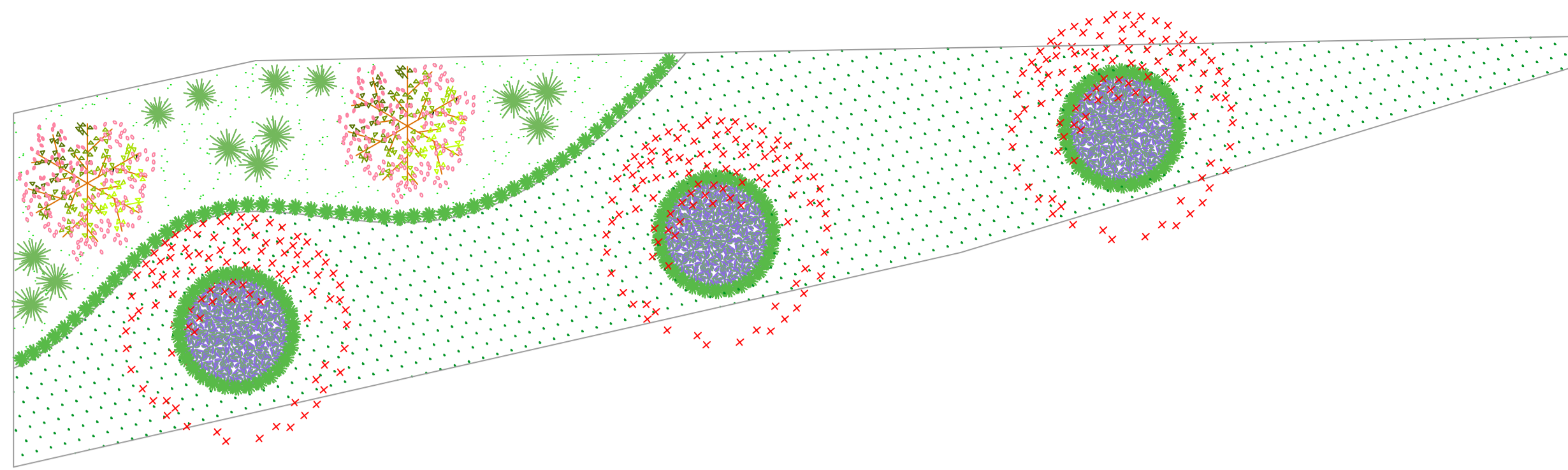

DET. CANTEIRO 02
Esc. 1:100

ESPÉCIES VEGETAIS NATIVAS Canteiro 02					
Item	Símbolo	Nome Popular	Espaça-mento(m)	Copa (Diâmetro)	Quantidade
1		Gramma Esmeralda	-	-	227,59m²
2		Gramma Amendoin	-	-	58,55m²
3		Lambari Roxo	0,20	0,20	13,56m²
4		Clorofito	0,25	0,30	145 unid
5		Dracena de Madagascar	0,70	1,80	7 unid
6		Quaresmeira	2 a 4	3	2 unid
7		Árvore Existente	-	-	3 unid

OBS.: Canteiro 02 a ser locado juntamente às árvores existentes

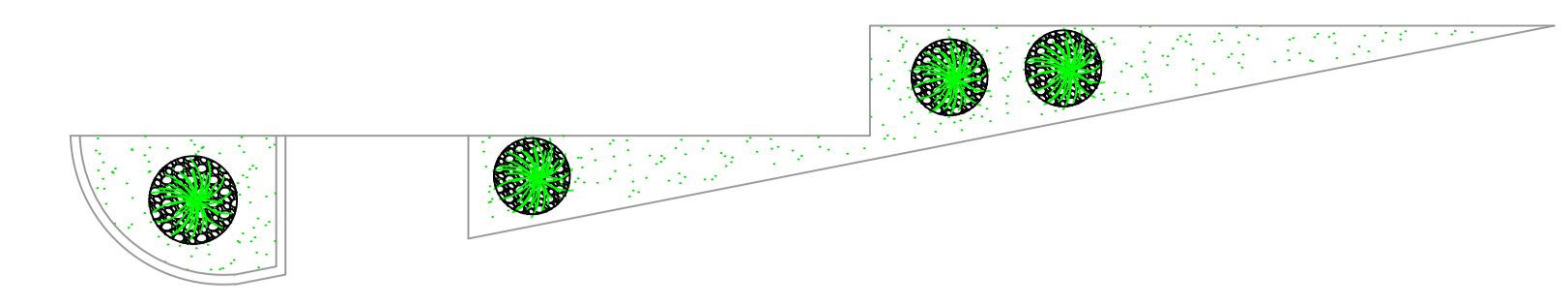

DET. CANTEIRO 03
Esc. 1:100

ESPÉCIES VEGETAIS NATIVAS Canteiro 03					
Item	Símbolo	Nome Popular	Espaça-mento(m)	Copa (Diâmetro)	Quantidade
1		Gramma Amendoin	-	-	58,55m²
2		Seixos	-	-	3,67m²
3		Pata de Elefante	-	2,00	4 unid

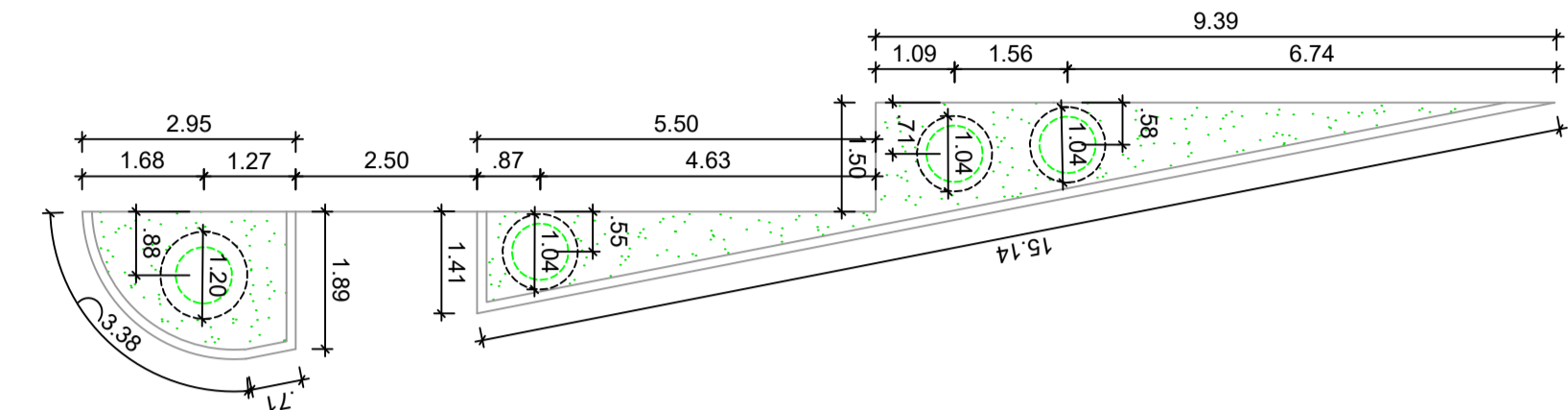

DET. CANTEIRO 03
Esc. 1:100

ESPÉCIES VEGETAIS NATIVAS Canteiro 04					
Item	Símbolo	Nome Popular	Espaça-mento(m)	Copa (Diâmetro)	Quantidade
1		Gramma Esmeralda	-	-	36,47m²
2		Seixos	-	-	1,15m²
3		Bromélia	-	0,90	6 unid
4		Pata de Elefante	-	2,00	1 unid

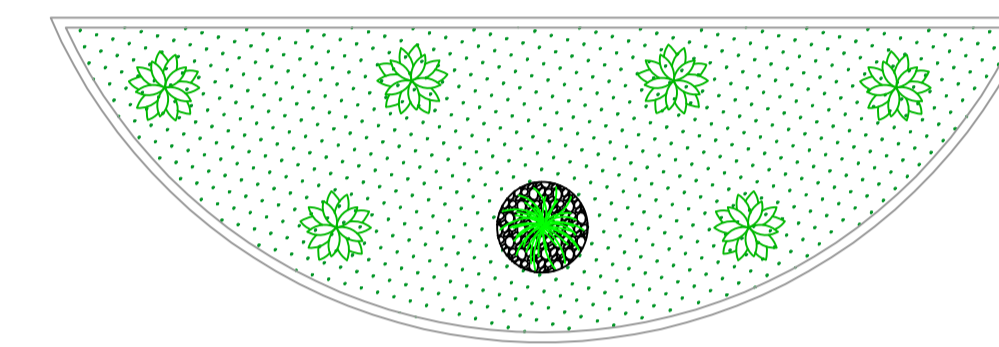

DET. CANTEIRO 04
Esc. 1:100

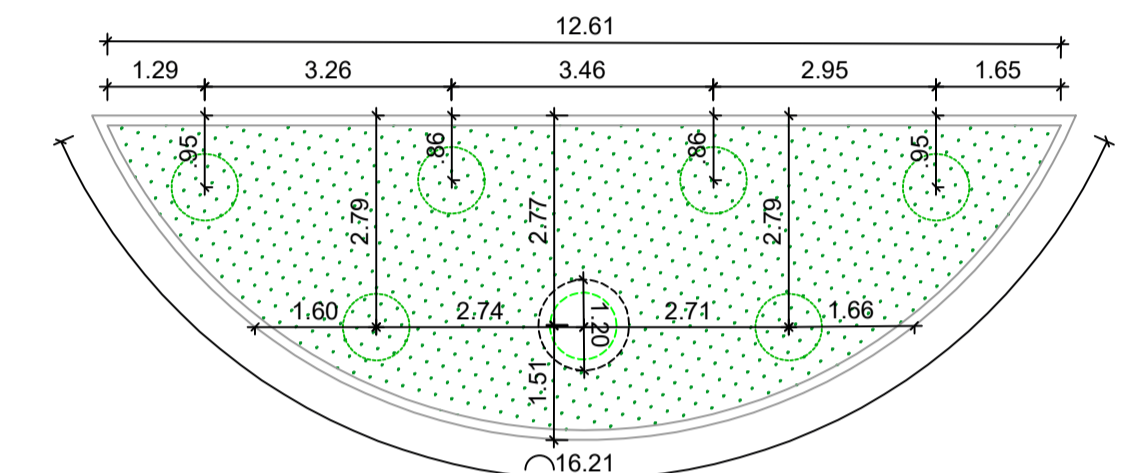

DET. CANTEIRO 04
Esc. 1:100

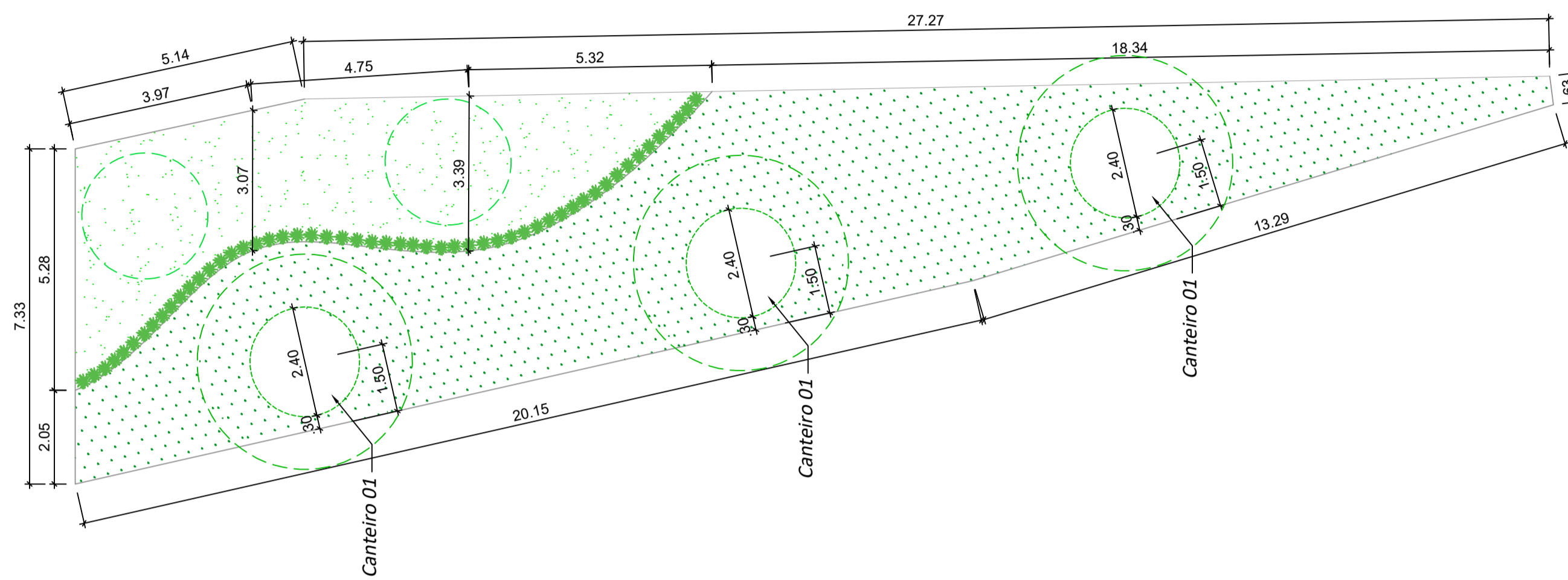

DET. CANTEIRO 02
Esc. 1:100

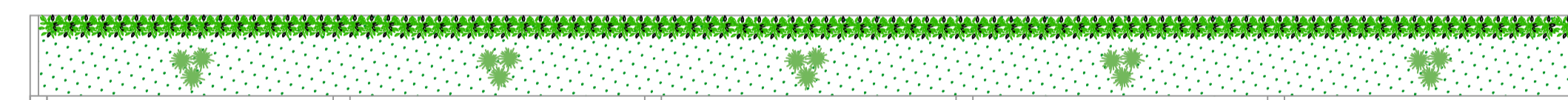

DET. CANTEIRO 05
Esc. 1:100

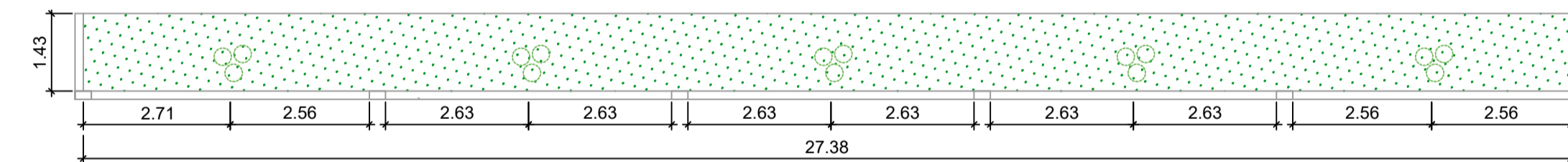

DET. CANTEIRO 05
Esc. 1:100

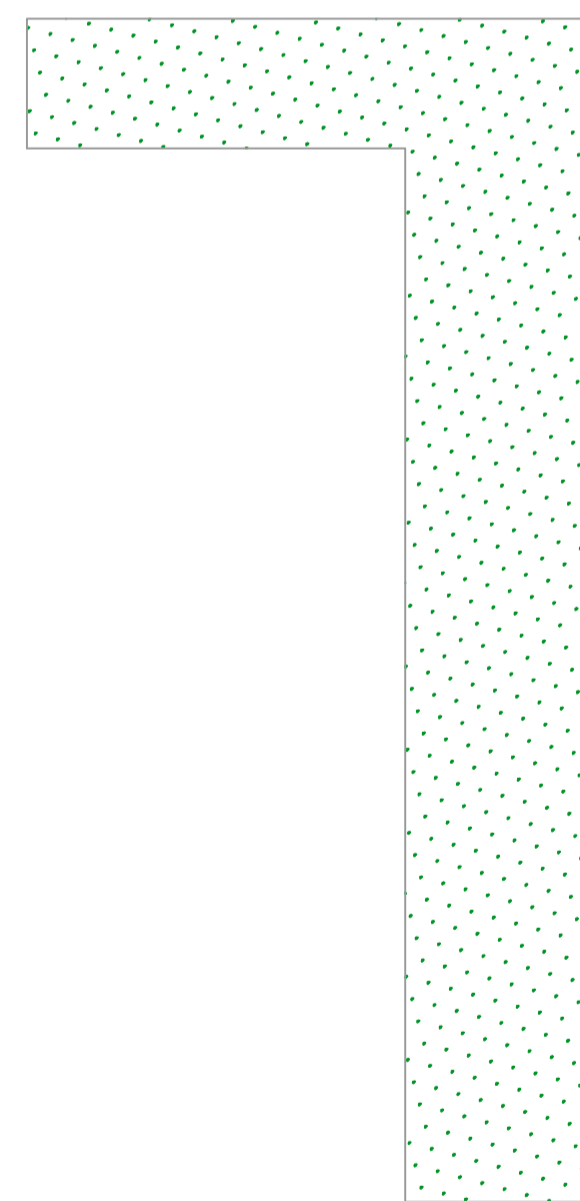

DET. CANTEIRO 06
Esc. 1:100

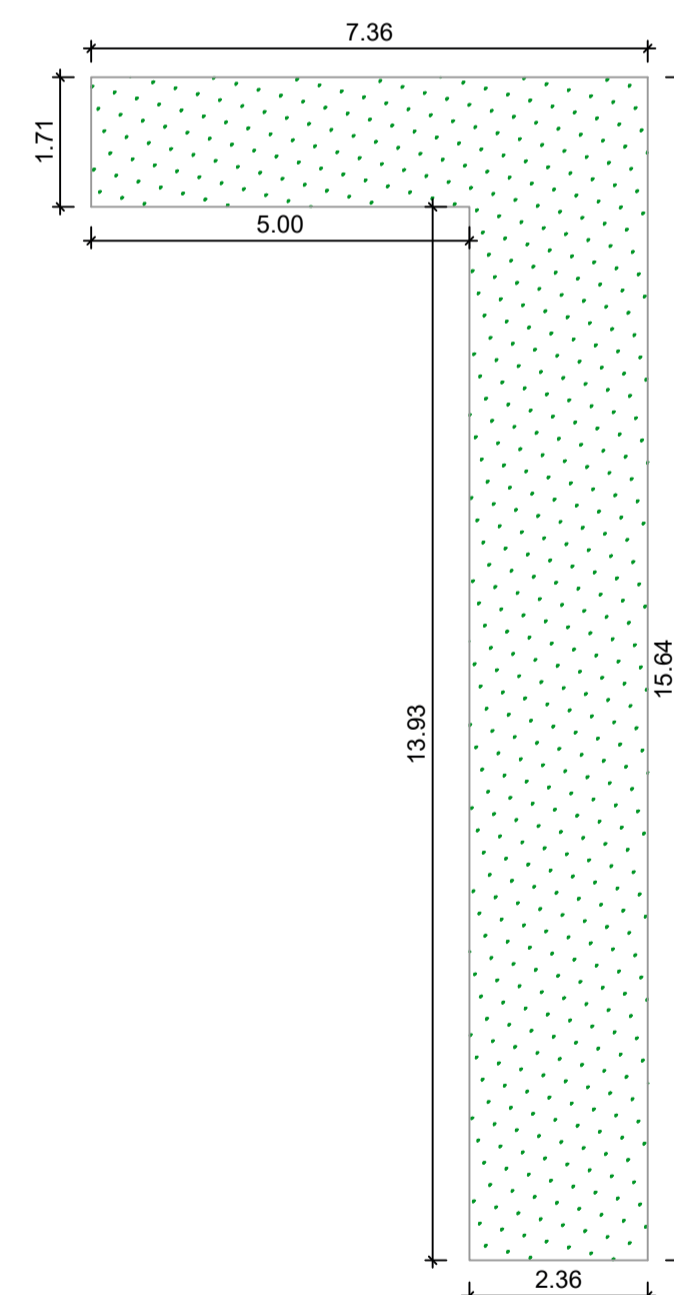

DET. CANTEIRO 06
Esc. 1:100

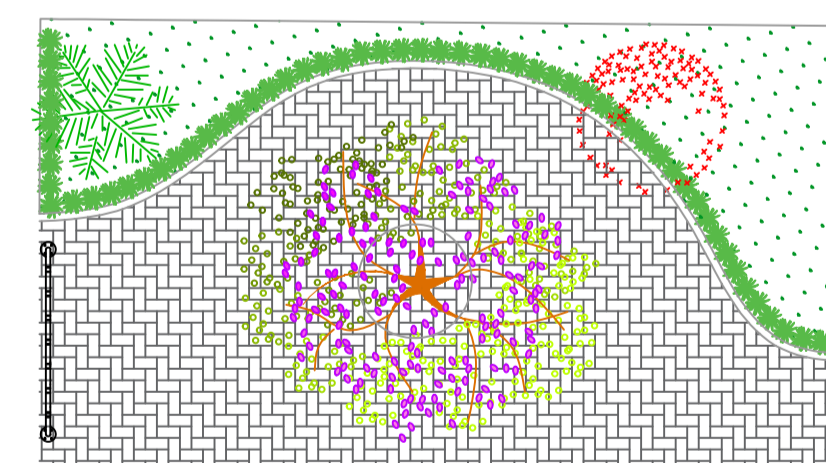

DET. CANTEIRO 07 E 08
Esc. 1:100

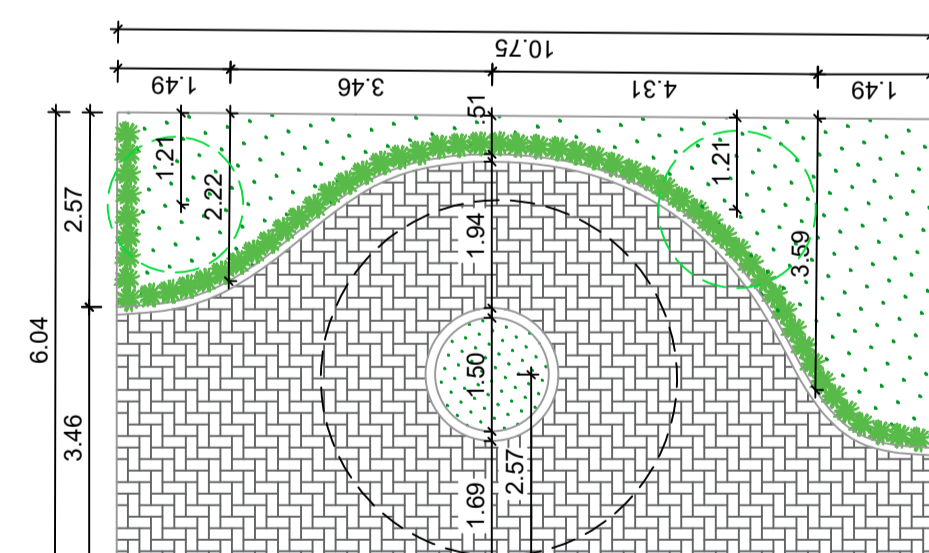

DET. CANTEIRO 07 E 08
Esc. 1:100

ESPÉCIES VEGETAIS NATIVAS Canteiro 05					
Item	Símbolo	Nome Popular	Espaça-mento(m)	Copa (Diâmetro)	Quantidade
1		Gramma Esmeralda	-	-	39,36m²
2		Dracena de Madagascar	0,70	1,80	15 unid
3		Lírio da Paz	0,30	0,40	91 unid

ESPÉCIES VEGETAIS NATIVAS Canteiro 06					
Item	Símbolo	Nome Popular	Espaça-mento(m)	Copa (Diâmetro)	Quantidade
1		Gramma Esmeralda	-	-	45,45 m²

ESPÉCIES VEGETAIS NATIVAS Canteiro 07					
Item	Símbolo	Nome Popular	Espaça-mento(m)	Copa (Diâmetro)	Quantidade
1		Gramma Esmeralda	-	-	21,09 m²
2		Clorofito	0,25	0,30	58 unid
3		Árvore Existente	-	-	1 unid
4		Árvore Existente	-	-	1 unid

ESPÉCIES VEGETAIS NATIVAS Canteiro 08					
Item	Símbolo	Nome Popular	Espaça-mento(m)	Copa (Diâmetro)	Quantidade
1		Ipê	-	4,00	1 unid

Documento assinado digitalmente
LARISSA FABIANA COSTA RABELLO
Data: 30/01/2023 12:44:53-0300
Verifique em: https://verificador.jf.br

**PROJETO DE ARQUITETURA
EXECUTIVO - PAISAGISMO**



CLIENTE:
PREFEITURA DE CONCEIÇÃO DO CASTELO - ES
CNPJ: 27.165.570/0001-98

TÍTULO:
**REFORMA E AMPLIAÇÃO EMEF EDSON ALTOÉ
CONCEIÇÃO DO CASTELO - ES, CEP: 29370-000**

REFERÊNCIA:
**AV. HARVEY VARGAS GRILO
COORDENADAS: 20°21'47.8"S 41°14'54.0"W**



**FOLHA
04 04**

RESPONSÁVEL TÉCNICO:
Arquiteta e Urbanista, Larissa Fabiana Costa Rabello - CAU nº187541-4

DESENHO: DATA: DEZEMBRO/2022

FORMATO: A1

ESCALA: INDICADA

UNIDADE: METRO

ARQUIVO: ARO EDSON ALTOÉ PAISAGISMO rev 02