

**DETALHAMENTO CENTRAL GLP**  
 ESCALA: 1/25  
 6 RECIPIENTES TRANSPORTÁVEIS DE 45 KG - CAPACIDADE: 270 Kg

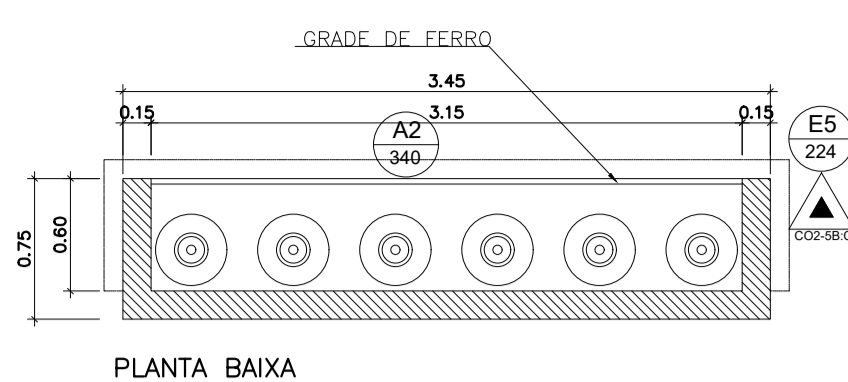

**PLANTA BAIXA**

NOTAS:  
 • A CENTRAL DE GÁS SÓ PODERÁ SER CONSTRUÍDA COM UM AFASTAMENTO MÍNIMO DE 1,50 METROS, DE FOSOS OU RALOS DE ESCOAMENTO DE ÁGUA E ESGOTO, DE CAIXAS DE REDE DE LUZ E TELEFONE, CAIXA OU RALO DE GORDURA, VENTILAÇÃO E OUTRAS ABERTURAS QUE ESTEJAM EM NÍVEL INFERIOR AOS RECIPIENTES.  
 • TODO MATERIAL DE FÁCIL COMBUSTÃO QUE SE SITUE EM NÍVEL INFERIOR DOS DISPOSITIVOS DE SEGURANÇA DOS RECIPIENTES DEVERÁ ESTAR LOCALIZADO A UMA DISTÂNCIA MÍNIMA DE 3,00 METROS.

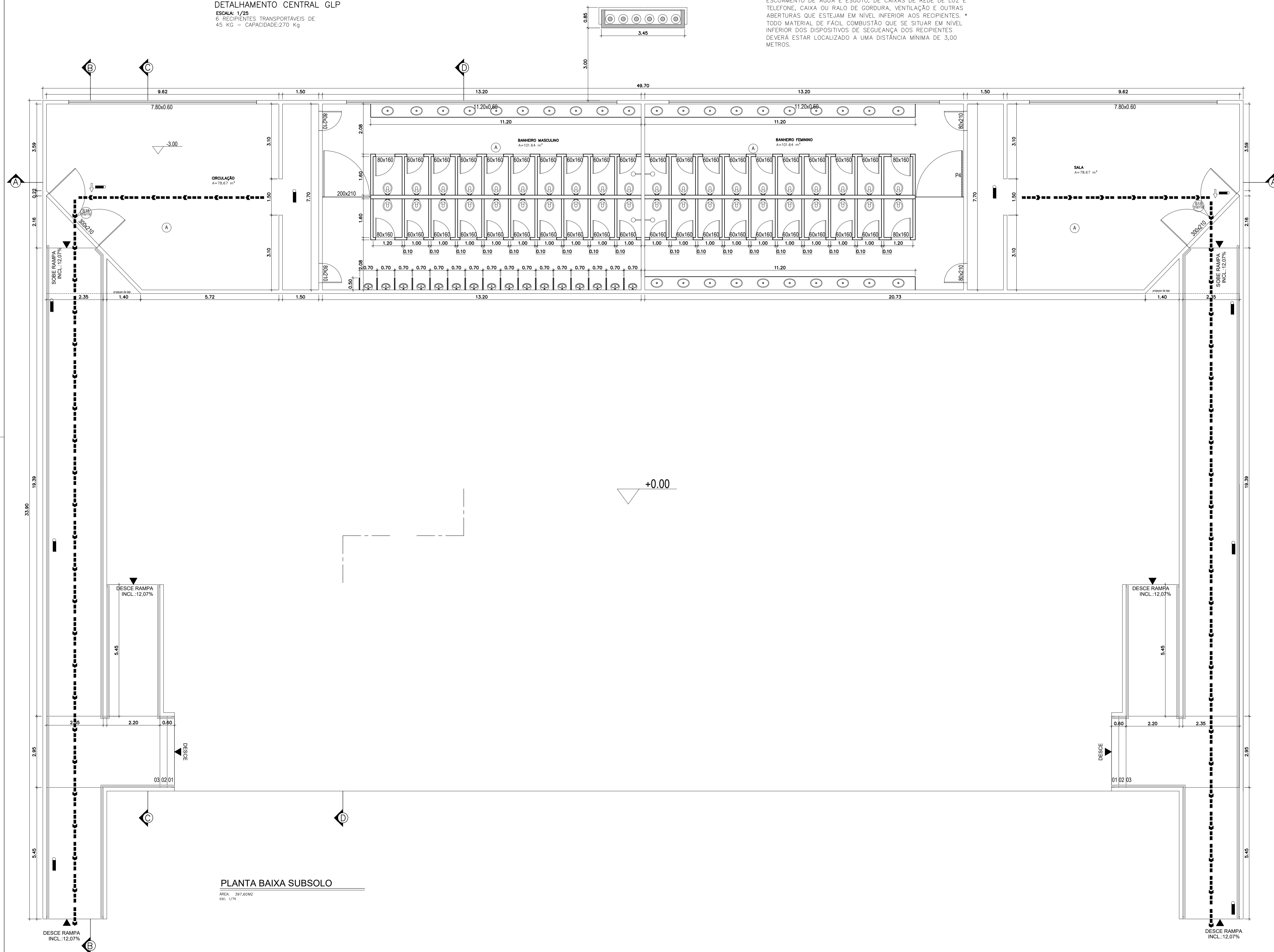

**PLANTA BAIXA SUBSOLO**  
 ÁREA: 397,60M<sup>2</sup>  
 ESC: 1/75

SIMBOLOGIA	
	EXT. ÁGUA PRESURIZADA AP-2A
	EXT. PÓ QUÍMICO SECO PÓ-20B:C
	EXT. DE GÁS CARBÔNICO CO2-5B:C
	PONTO DE ILUMINAÇÃO DE EMERGÊNCIA
	PONTO DE ILUMINAÇÃO DE EMERGÊNCIA TIPO BALIZAMENTO
	HIDRANTE DE PAREDE
	HIDRANTE DE RECALQUE
	HIDRANTE URBANO DE COLUNA
	DIREÇÃO DO FLUXO DA ROTA DE FUGA
	SAÍDA FINAL DA ROTA DE FUGA
	SINALIZAÇÃO RETANGULAR
	SINALIZAÇÃO QUADRADA
	SINALIZAÇÃO TRIANGULAR
	ACESSO DE VIATURA NO EDIFÍCIO OU ÁREA DE RISCO
	CENTRAL PREDIAL GLP

Nota:  
 O sistema de sinalização de emergência atenderá ao contido na Norma Técnica 14 - Sinalização de Emergência do CBMES.

PROJETO DE PREVENÇÃO E COMBATE A INCÊNDIOS  
 CENTRO DE EVENTOS - SANFONÃO

LOCAL :  
 RODOVIA ES-165, KM 1,  
 CONCEIÇÃO DO CASTELO -ES

PROPRIETÁRIO :  
 PREFEITURA MUNICIPAL DE  
 CONCEIÇÃO DO CASTELO

AUTOR E RESPONSÁVEL TÉCNICO PROJETO :  
**EYMAR D MINETTE**  
 ENG. CIVIL - CREA ES005170  
 TEL/FAX : 3546-1709  
 VENDA NOVA DO IMIGRANTE-ES

RESPONSÁVEL TÉCNICO DA OBRA :

REFERÊNCIA :  
**PLANTA BAIXA BANHEIROS**

ESCALA :  
 INDICADA

DATA :  
 ABRIL/2011

FRANCHA :  
 01/08

OBSERVAÇÕES :

**CORPO DE BOMBEIROS MILITAR**  
**GOVERNO DO ESTADO DO ESPÍRITO SANTO**  
**CENTRO DE ATIVIDADES TÉCNICAS**

Em: 04/10/11 Processo N.º 19648

Risco Predominante:  Baixo  Médio  Alto

Classe de Ocupação: F3

**PARECER: O Processo de Segurança Contra Incêndio e Pânico está de acordo com as normas vigentes.**

**APROVO**

*[Assinatura]*  
ANALISTA

*[Assinatura]*  
CHEFE SAVKAT

*[Assinatura]*  
**Domingos SAVIO Almonfrey**  
 CP BM - N.º Func.: 904081  
 Analista Projeto Técnico Nivel IV

*[Assinatura]*  
**Fábio MAURÍCIO Rodrigues Pereira**  
 CP BM - N.º Func.: 572138  
 Analista Projeto Técnico Nivel IV

## PROJETO DE PREVENÇÃO E COMBATE A INCÊNDIOS

### CENTRO DE EVENTOS - SANFONÃO

LOCAL :  
 RODOVIA ES-165, KM 1,  
 CONCEIÇÃO DO CASTELO -ES

PROPRIETÁRIO :  
 PREFEITURA MUNICIPAL DE  
 CONCEIÇÃO DO CASTELO

*[Assinatura]*  
**Odael Spadeto**  
 Prefeito Municipal  
 CPF: 005.818.787-68

AUTOR E RESPONSÁVEL TÉCNICO PROJETO :

**EYMARD MINETTE**  
 ENG. CIVIL - CREA ES005170  
 TEL/FAX : 3546-1709  
 VENDA NOVA DO IMIGRANTE-ES

RESPONSÁVEL TÉCNICO DA OBRA :

REFERENCIA :

## PLATA BAIXA BANHEIROS

ESCALA :

INDICADA

DATA :

ABRIL/2011

PRANCHA :

# 01/08

OBSERVAÇÕES :

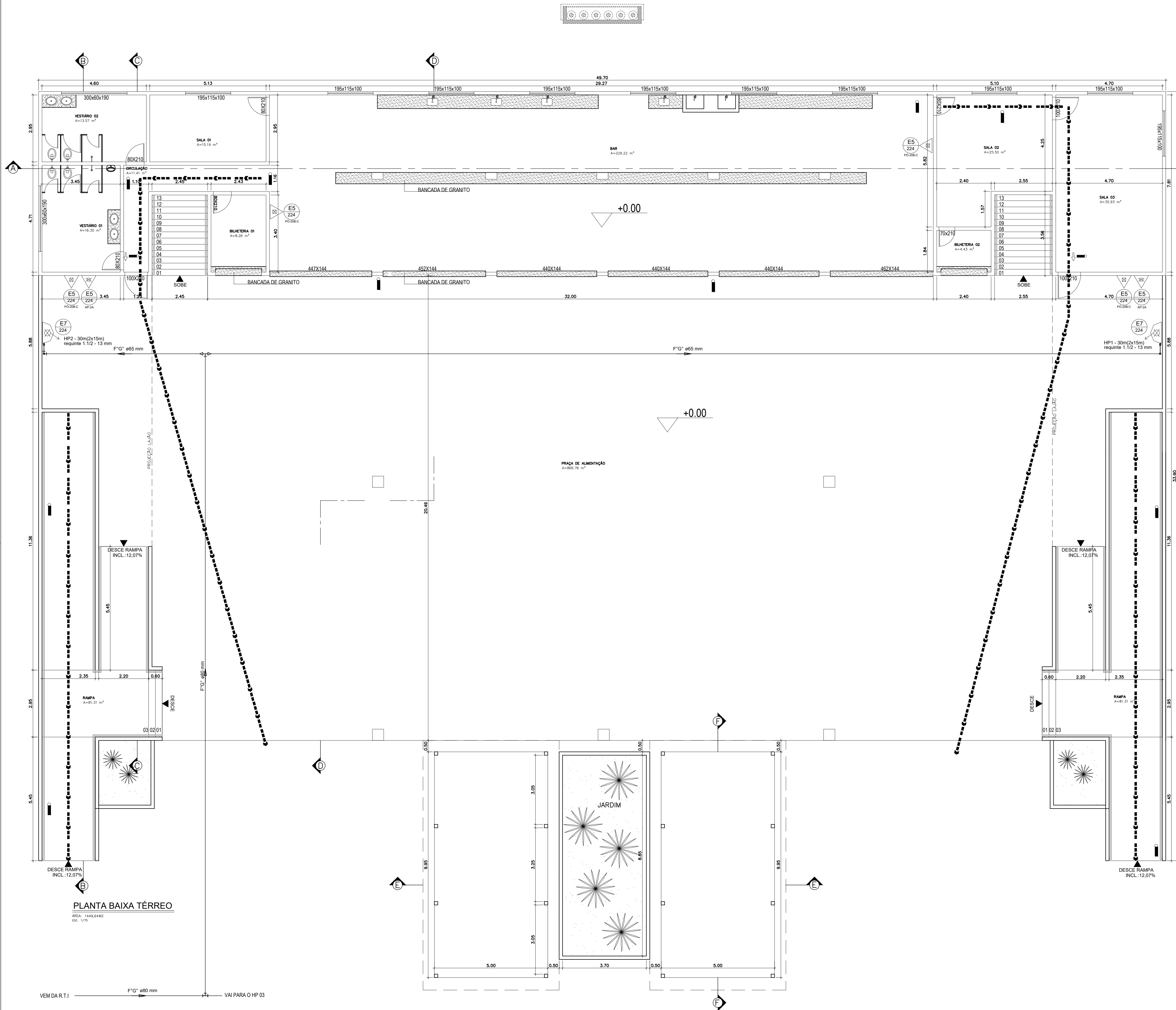
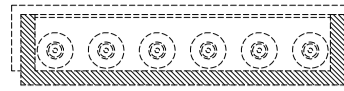

SIMBOLOGIA	
	EXT. ÁGUA PRESURIZADA AP-2A
	EXT. PÓ QUÍMICO SECO PÓ-20B:C
	EXT. DE GÁS CARBÔNICO CO2-5B:C
	PONTO DE ILUMINAÇÃO DE EMERGÊNCIA
	PONTO DE ILUMINAÇÃO DE EMERGÊNCIA TIPO BALIZAMENTO
	HIDRANTE DE PAREDE
	HIDRANTE DE RECALQUE
	HIDRANTE URBANO DE COLUNA
	DIREÇÃO DO FLUXO DA ROTA DE FUGA
	SAÍDA FINAL DA ROTA DE FUGA
	SINALIZAÇÃO RETANGULAR
	SINALIZAÇÃO QUADRADA
	SINALIZAÇÃO TRIANGULAR
	ACESSO DE VIATURA NO EDIFÍCIO OU ÁREA DE RISCO
	CENTRAL PREDIAL GLP

Nota:  
O sistema de sinalização de emergência atenderá ao contido na Norma Técnica 14 - Sinalização de Emergência do CBMES.

PROJETO DE PREVENÇÃO E COMBATE A INCÊNDIOS  
CENTRO DE EVENTOS - SANFONÃO

LOCAL :  
RODOVIA ES-165, KM 1,  
CONCEIÇÃO DO CASTELO -ES

PROPRIETÁRIO :  
PREFEITURA MUNICIPAL DE  
CONCEIÇÃO DO CASTELO

AUTOR E RESPONSÁVEL TÉCNICO PROJETO :  
**EYMAR D MINETTE**  
ENGR. CIVIL - CREA ES005170  
TEL/FAX : 3546-1709  
VENDA NOVA DO IMIGRANTE-ES

RESPONSÁVEL TÉCNICO DA OBRA :

REFERENCIA :  
PLANTA BAIXA PRAÇA DE  
ALIMENTAÇÃO/COZINHAS

ESCALA :  
INDICADA

DATA :  
ABRIL/2011

FRANCHA :  
0208

OBSERVAÇÕES :

PLANTA BAIXA TÉRREO  
ÁREA: 1449,64M2  
ESC: 1/75

CORPO DE BOMBEIROS MILITAR  
GOVERNO DO ESTADO DO ESPÍRITO SANTO  
CENTRO DE ATIVIDADES TÉCNICAS

Em: 04/10/11 Processo N.º 79648

Risco Predominante:  Baixo  Médio  Alto

Classe de Ocupação: F3

**PARECER: O Processo de Segurança Contra Incêndio e Pânico está de acordo com as normas vigentes.**

**APROVO**

*[Signature]*  
ANALISTA

*[Signature]*  
CHEFE SARGAT

*[Signature]*  
Domingos SAVIO Almonfrey  
CP BM - N.º Func.: 904081  
Analista Projeto Técnico Nível IV

*[Signature]*  
Fábio MAURICIO Rodrigues Pereira  
CP BM - N.º Func.: 572138  
Analista Projeto Técnico Nível IV

**PROJETO DE PREVENÇÃO E COMBATE A INCÊNDIOS**  
**CENTRO DE EVENTOS - SANFONÃO**

LOCAL :

RODOVIA ES-165, KM 1,  
CONCEIÇÃO DO CASTELO -ES

PROPRIETÁRIO :

PREFEITURA MUNICIPAL DE  
CONCEIÇÃO DO CASTELO

*[Signature]*  
Odael Spadeto

Prefeito Municipal  
CPF: 085.818.787-68

AUTOR E RESPONSÁVEL TÉCNICO PROJETO :

EYMARD MINETTE  
ENG. CIVIL - CREA ES005170  
TEL/FAX : 3546-1709  
VENDA NOVA DO IMIGRANTE-ES

RESPONSÁVEL TÉCNICO DA OBRA :

REFERENCIA :

PLATA BAIXA PRAÇA DE  
ALIMENTAÇÃO/COZINHAS

ESCALA :

INDICADA

DATA :

ABRIL/2011

PRANCHA :

02/08

OBSERVAÇÕES :

2.95

0.60

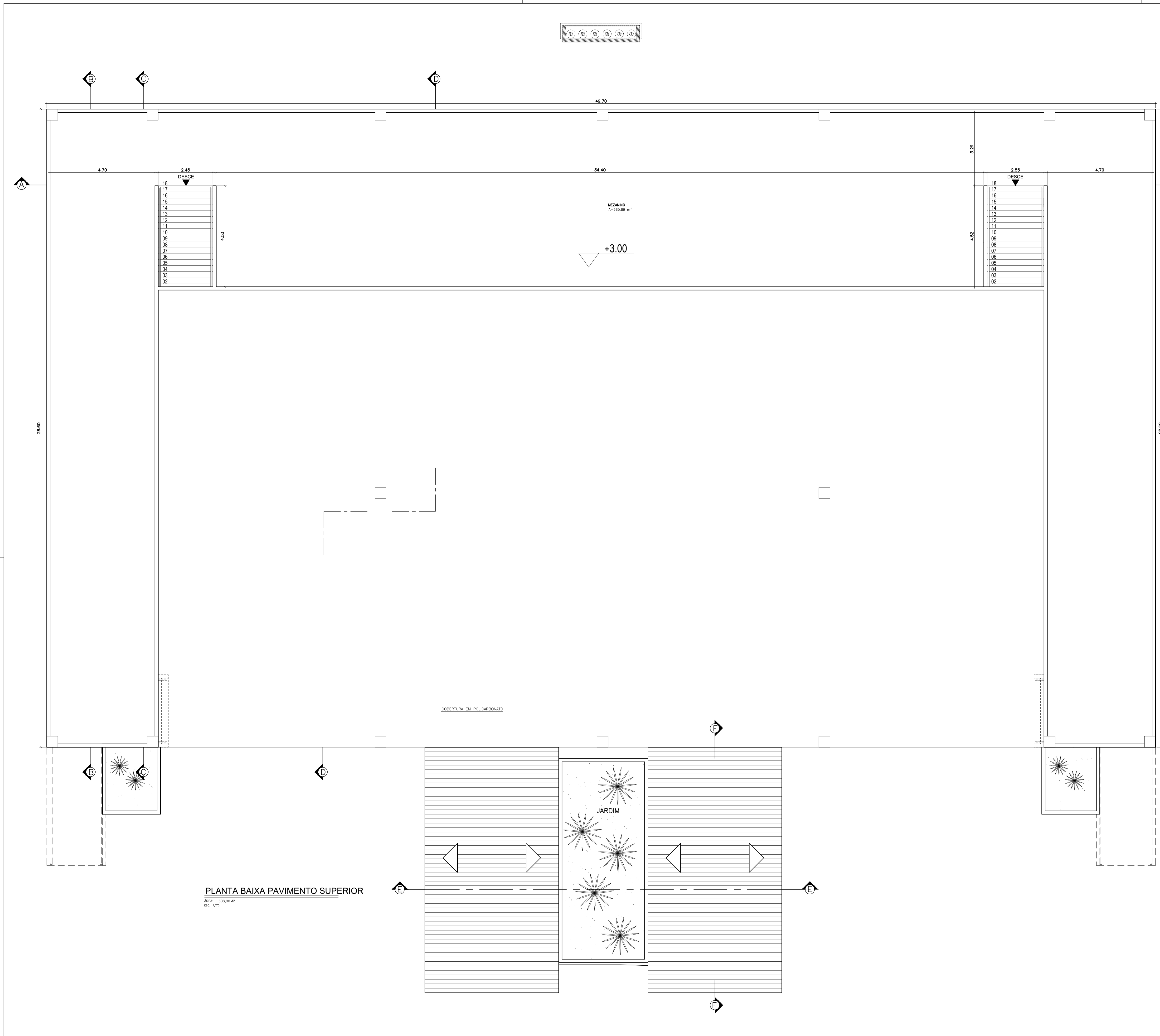

SIMBOLOGIA	
	EXT. ÁGUA PRESURIZADA AP-2A
	EXT. PÓ QUÍMICO SECO PÓ-20B:C
	EXT. DE GÁS CARBÔNICO CO2-5B:C
	PONTO DE ILUMINAÇÃO DE EMERGÊNCIA
	PONTO DE ILUMINAÇÃO DE EMERGÊNCIA TIPO BALIZAMENTO
	HIDRANTE DE PAREDE
	HIDRANTE DE RECALQUE
	HIDRANTE URBANO DE COLUMNA
	DIREÇÃO DO FLUXO DA ROTA DE FUGA
	SAÍDA FINAL DA ROTA DE FUGA
	SINALIZAÇÃO RETANGULAR
	SINALIZAÇÃO QUADRADA
	SINALIZAÇÃO TRIANGULAR
	ACESSO DE VIATURA NO EDIFÍCIO OU ÁREA DE RISCO
	CENTRAL PREDIAL GLP

Nota:  
O sistema de sinalização de emergência atenderá ao contido na Norma Técnica 14 - Sinalização de Emergência do CBMES.

PLANTA BAIXA PAVIMENTO SUPERIOR  
ARQ: 808.0042  
Esc: 1/75

PROJETO DE PREVENÇÃO E COMBATE A INCÊNDIOS  
CENTRO DE EVENTOS - SANFONÃO

LOCAL :  
RODOVIA ES-165, KM 1,  
CONCEIÇÃO DO CASTELO -ES

PROPRIETÁRIO :  
PREFEITURA MUNICIPAL DE  
CONCEIÇÃO DO CASTELO

AUTOR E RESPONSÁVEL TÉCNICO PROJETO :  
EYMAR D MINETTE  
ENG. CIVIL - CREA 15505170  
TEL/FAX : 3546-1709  
VENDA NOVA DO IMIGRANTE-ES

RESPONSÁVEL TÉCNICO DA OBRA :

REFERENCIA :  
PLANTA BAIXA LAJÃO

ESCALA :  
INDICADA

DATA :  
ABRIL/2011

FRANCHA :  
0308

OBSERVAÇÕES :

CORPO DE BOMBEIROS MILITAR  
GOVERNO DO ESTADO DO ESPÍRITO SANTO  
CENTRO DE ATIVIDADES TÉCNICAS

Em: 04/10/11 Processo N.º 19.648

Risco Predominante:  Baixo  Médio  Alto

Classe de Ocupação: F3

**PARECER: O Processo de Segurança Contra Incêndio e Pânico está de acordo com as normas vigentes.**

**APROVO**

*[Signature]* ANALISTA *[Signature]* CHEFE SAVICAT

*Domingos SAVIO Almonfrey*  
CP BM - N.º Func.: 904081  
Analista Projeto Técnico Nível IV

*Fábio MAURÍCIO Rodrigues Pereira*  
CP BM - N.º Func.: 572138  
Analista Projeto Técnico Nível IV

## PROJETO DE PREVENÇÃO E COMBATE A INCÊNDIOS CENTRO DE EVENTOS - SANFONÃO

LOCAL :  
RODOVIA ES-165, KM 1,  
CONCEIÇÃO DO CASTELO -ES

PROPRIETÁRIO :  
PREFEITURA MUNICIPAL DE  
CONCEIÇÃO DO CASTELO

*[Signature]*  
Odael Spadeto  
Prefeito Municipal  
CPF: 018.787-68

AUTOR E RESPONSÁVEL TÉCNICO PROJETO :  
EYMARD MINETTE  
ENG. CIVIL - CREA ES005170  
TEL/FAX : 3546-1709  
VENDA NOVA DO IMIGRANTE-ES

RESPONSÁVEL TÉCNICO DA OBRA :

REFERENCIA :

### PLATA BAIXA LAJÃO

ESCALA :

INDICADA

DATA :

ABRIL/2011

PRANCHA :

# 03/08

OBSERVAÇÕES :

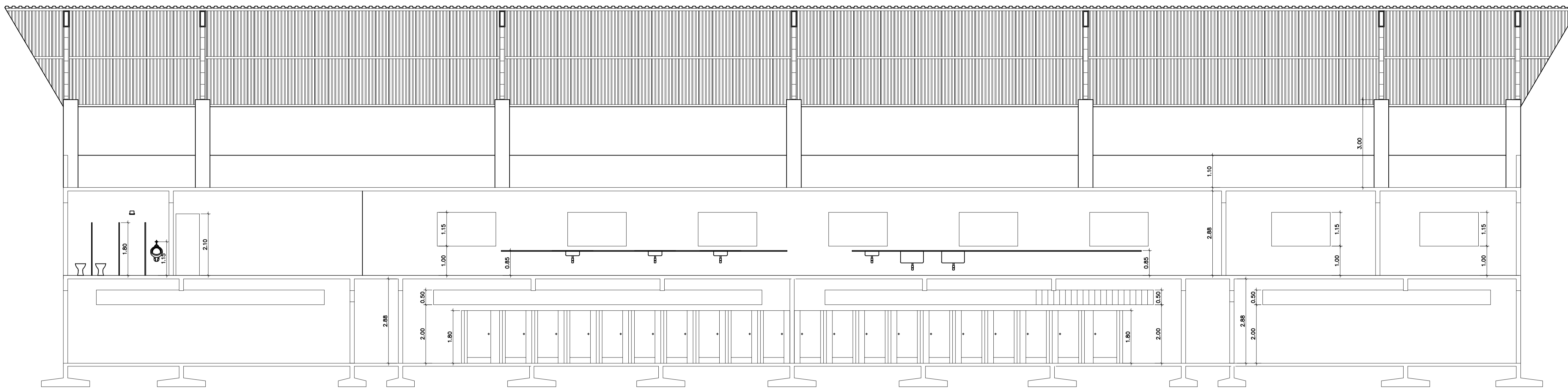

**CORTE AA**  
ESC. 1/75

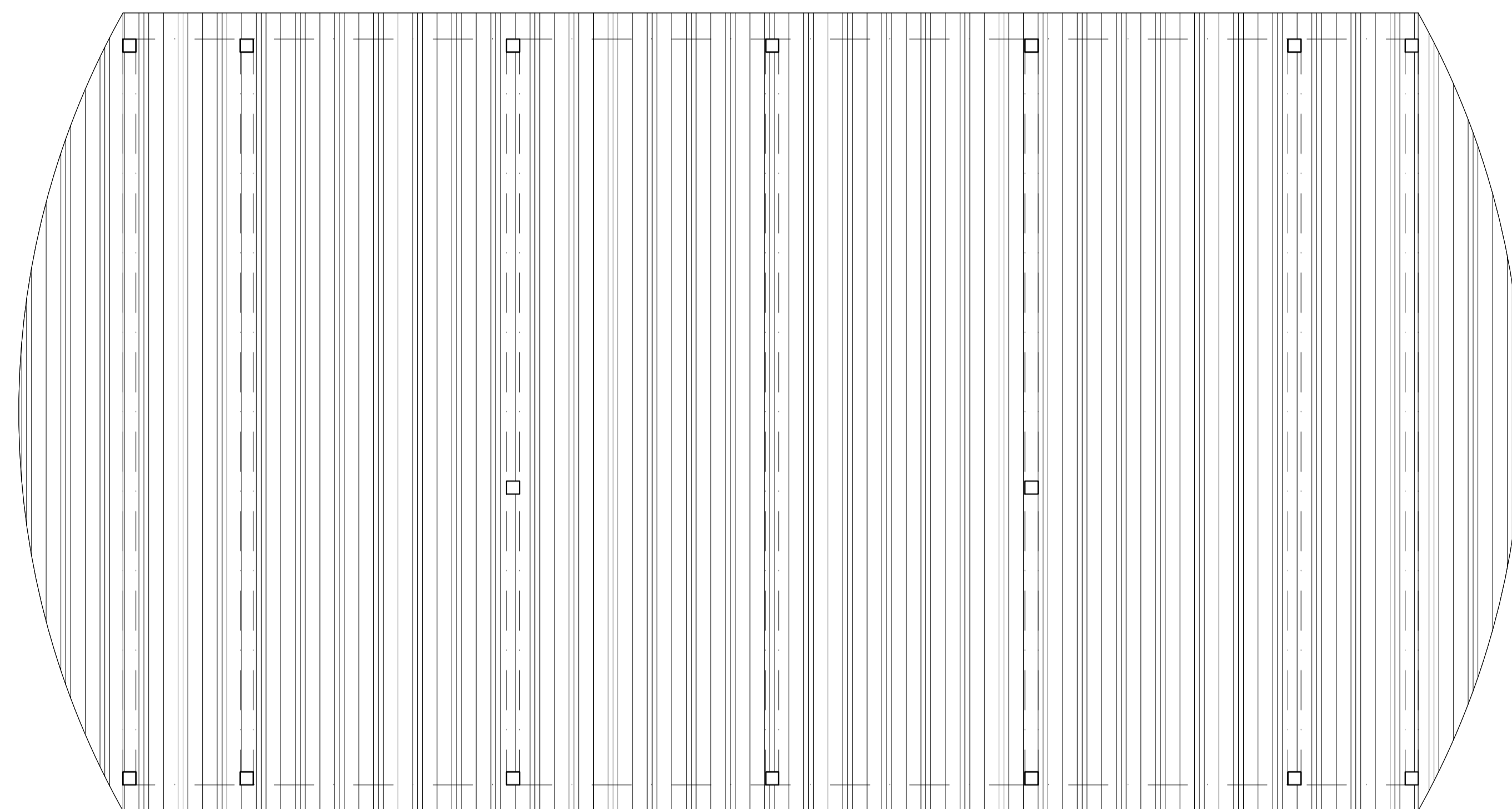

**COBERTURA**  
ESC. 1/150

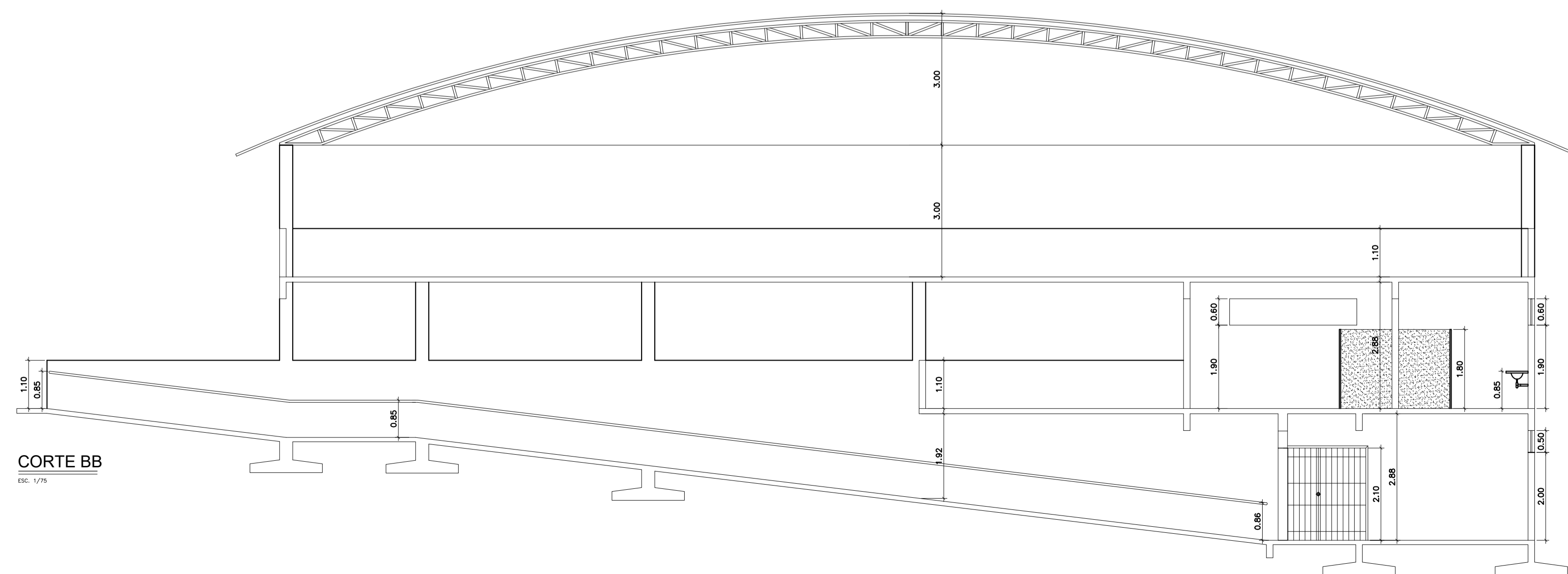

**CORTE BB**  
ESC. 1/75

PROJETO DE PREVENÇÃO E COMBATE A INCÊNDIOS  
CENTRO DE EVENTOS – SANFONÃO

LOCAL :  
RÓDovia ES-165, KM 1,  
CONCEIÇÃO DO CASTELO –ES

PROPRIETÁRIO :  
PREFEITURA MUNICIPAL DE  
CONCEIÇÃO DO CASTELO

AUTOR E RESPONSÁVEL TÉCNICO PROJETO :  
**EYMAR MINETTE**  
ENG. CIVIL – CREA ES005170  
TEL/FAX : 3546-1709  
VENDA NOVA DO IMIGRANTE-ES

RESPONSÁVEL TÉCNICO DA OBRA :

REFERENCIA :  
PRAÇA DE ALIMENTAÇÃO/BANHEIROS –  
COBERTURA, CORTE AA E CORTE BB



ESCALA :  
INDICADA

DATA :  
ABRIL/2011

FRANCHA :

OBSERVAÇÕES :

0408

**CORPO DE BOMBEIROS MILITAR**  
**GOVERNO DO ESTADO DO ESPÍRITO SANTO**  
**CENTRO DE ATIVIDADES TÉCNICAS**

Em: 04/10/11 Processo N.º 19648

Risco Predominante:  Baixo  Médio  Alto

Classe de Ocupação: F3

**PARECER: O Processo de Segurança Contra Incêndio e Pânico está de acordo com as normas vigentes.**

**APROVO**

\_\_\_\_\_  
 ANALISTA CHEFE / SAPICAT

Domingos SAVIO Almonfrey  
 CP BM - N.º Func.: 904081  
 Analista Projeto Técnico Nível IV

Fábio MAURICIO Rodrigues Pereira  
 CP BM - N.º Func.: 572138  
 Analista Projeto Técnico Nível IV

## PROJETO DE PREVENÇÃO E COMBATE A INCÊNDIOS

### CENTRO DE EVENTOS - SANFONÃO

LOCAL :

RODOVIA ES-165, KM 1,  
 CONCEIÇÃO DO CASTELO -ES

PROPRIETÁRIO :

PREFEITURA MUNICIPAL DE  
 CONCEIÇÃO DO CASTELO

*Odair Spadeto*

Pref. Municipal  
 CPF: 060.318.707-68

AUTOR E RESPONSÁVEL TÉCNICO PROJETO :

EYMARD MINETTE  
 ENG. CIVIL - CREA ES005170  
 TEL/FAX : 3546-1709  
 VENDA NOVA DO IMIGRANTE-ES

RESPONSÁVEL TÉCNICO DA OBRA :

REFERENCIA :

PRAÇA DE ALIMENTAÇÃO/BANHEIROS -  
 COBERTURA, CORTE AA E CORTE BB

ESCALA :

INDICADA

DATA :

ABRIL/2011

PRANCHA :

04/08

OBSERVAÇÕES :



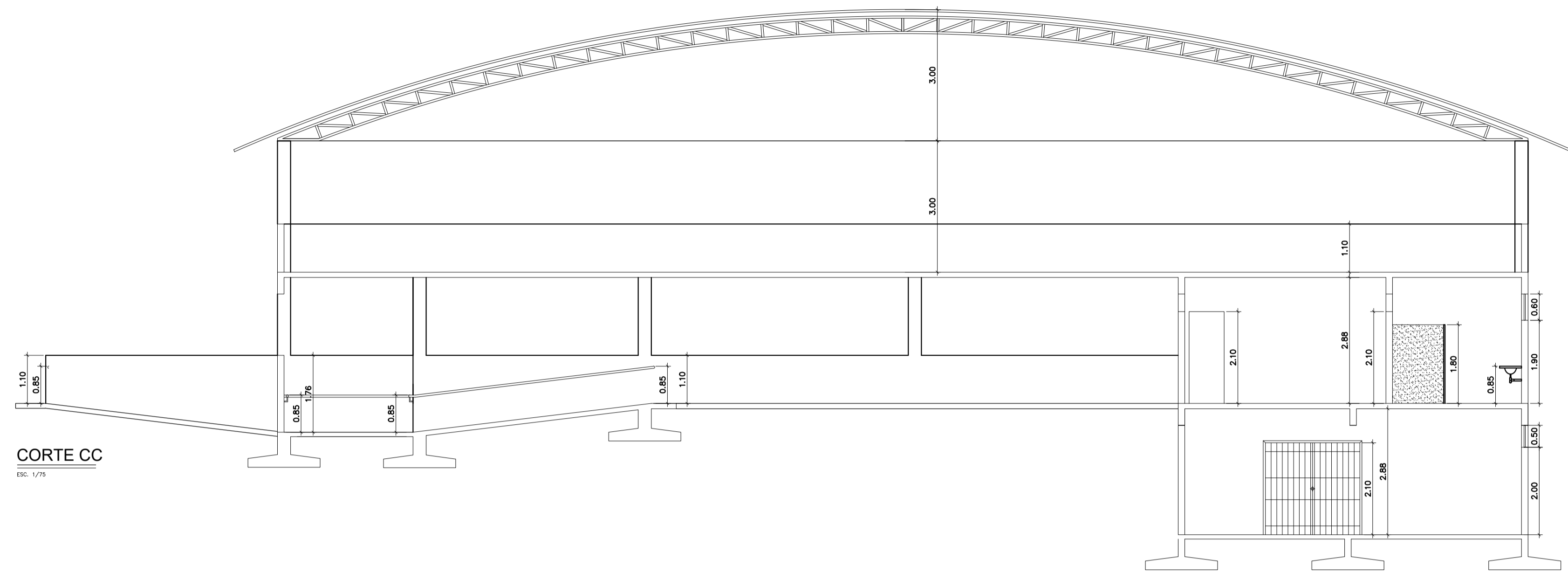

**CORTE CC**  
ESC. 1/75

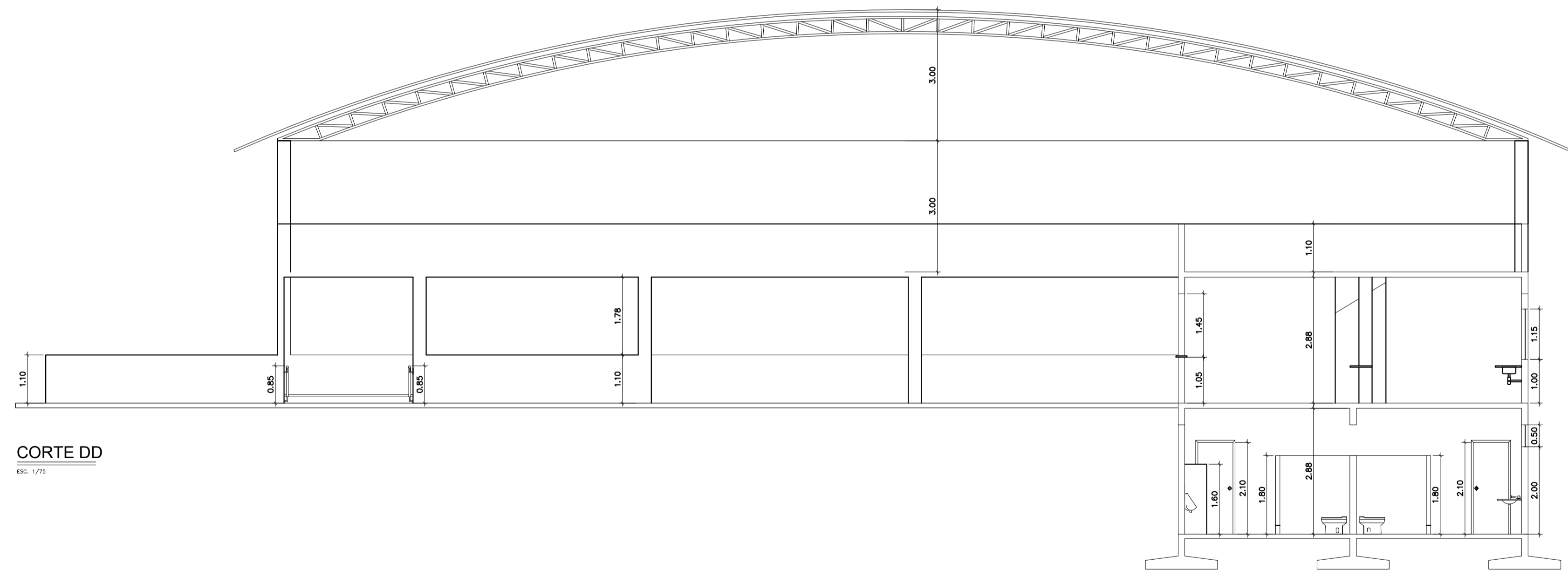

**CORTE DD**  
ESC. 1/75

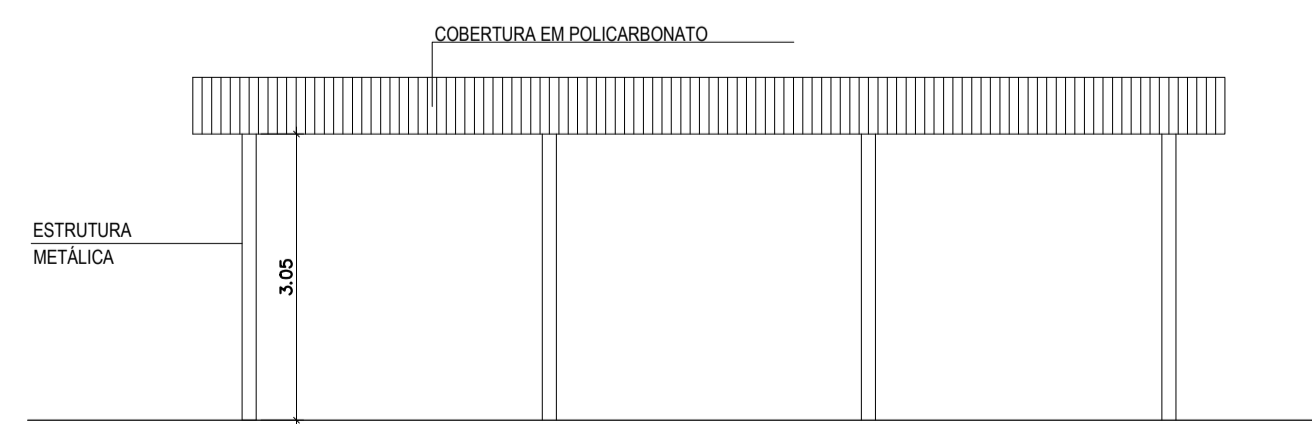

**CORTE FF**  
ESC. 1/75

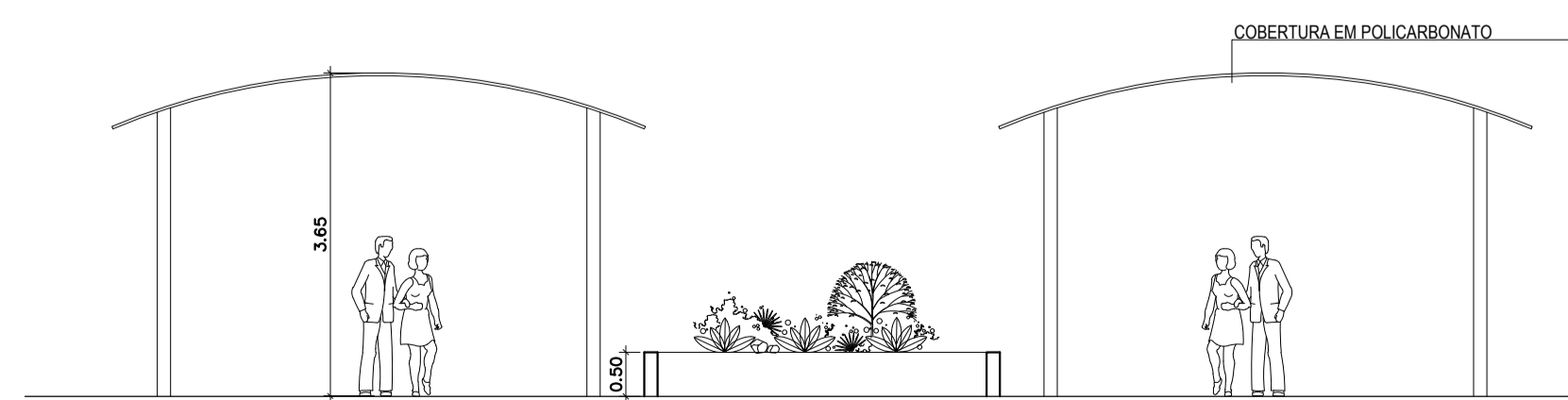

**CORTE EE**  
ESC. 1/75

PROJETO DE PREVENÇÃO E COMBATE A INCÊNDIOS  
CENTRO DE EVENTOS – SANFONÃO

LOCAL :  
RODOVIA ES-165, KM 1,  
CONCEIÇÃO DO CASTELO –ES

PROPRIETÁRIO :  
PREFEITURA MUNICIPAL DE  
CONCEIÇÃO DO CASTELO

AUTOR E RESPONSÁVEL TÉCNICO PROJETO :

**EYMAR MINETTE**  
ENG. CIVIL – CREA ES005170  
TEL/FAX : 3546-1709  
VENDA NOVA DO IMIGRANTE-ES

RESPONSÁVEL TÉCNICO DA OBRA :

REFERENCIA :

PRAÇA DE ALIMENTAÇÃO/BANHEIROS –  
CORTES CC, DD, EE E FF

ESCALA :

INDICADA

OBSERVAÇÕES :

DATA :

ABRIL/2011

FRANCHA :

05/08

**CORPO DE BOMBEIROS MILITAR**  
**GOVERNO DO ESTADO DO ESPÍRITO SANTO**  
**CENTRO DE ATIVIDADES TÉCNICAS**

Em: 04/10/11 Processo N.º 19648

Risco Predominante:  Baixo  Médio  Alto

Classe de Ocupação: F3

**PARECER: O Processo de Segurança Contra Incêndio e Pânico está de acordo com as normas vigentes.**

**APROVO**

*Domingos SALVO Almonfrey*  
 ANALISTA  
 CP BM - N.º Func.: 904081  
 Analista Projeto Técnico Nivel IV

*Fábio MAURICIO Rodrigues Pereira*  
 CHEFE SEFEAT  
 CP BM - N.º Func.: 572138  
 Analista Projeto Técnico Nivel IV

**PROJETO DE PREVENÇÃO E COMBATE A INCÊNDIOS**  
**CENTRO DE EVENTOS - SANFONÃO**

LOCAL :  
 RODOVIA ES-165, KM 1,  
 CONCEIÇÃO DO CASTELO -ES

PROPRIETÁRIO :  
 PREFEITURA MUNICIPAL DE  
 CONCEIÇÃO DO CASTELO

*Odael Spadeto*  
 Prefe. Municipal  
 CPF: 000.818.787-59

AUTOR E RESPONSÁVEL TÉCNICO PROJETO :  
 EYMARD MINETTE  
 ENG. CIVIL - CREA ES005170  
 TEL/FAX : 3546-1709  
 VENDA NOVA DO IMIGRANTE-ES

*Fine*

RESPONSÁVEL TÉCNICO DA OBRA :

REFERENCIA :

**PRAÇA DE ALIMENTAÇÃO/BANHEIROS -  
 CORTES CC, DD, EE E FF**

ESCALA :

INDICADA

DATA :

ABRIL/2011

PRANCHA :

**05/08**

OBSERVAÇÕES :

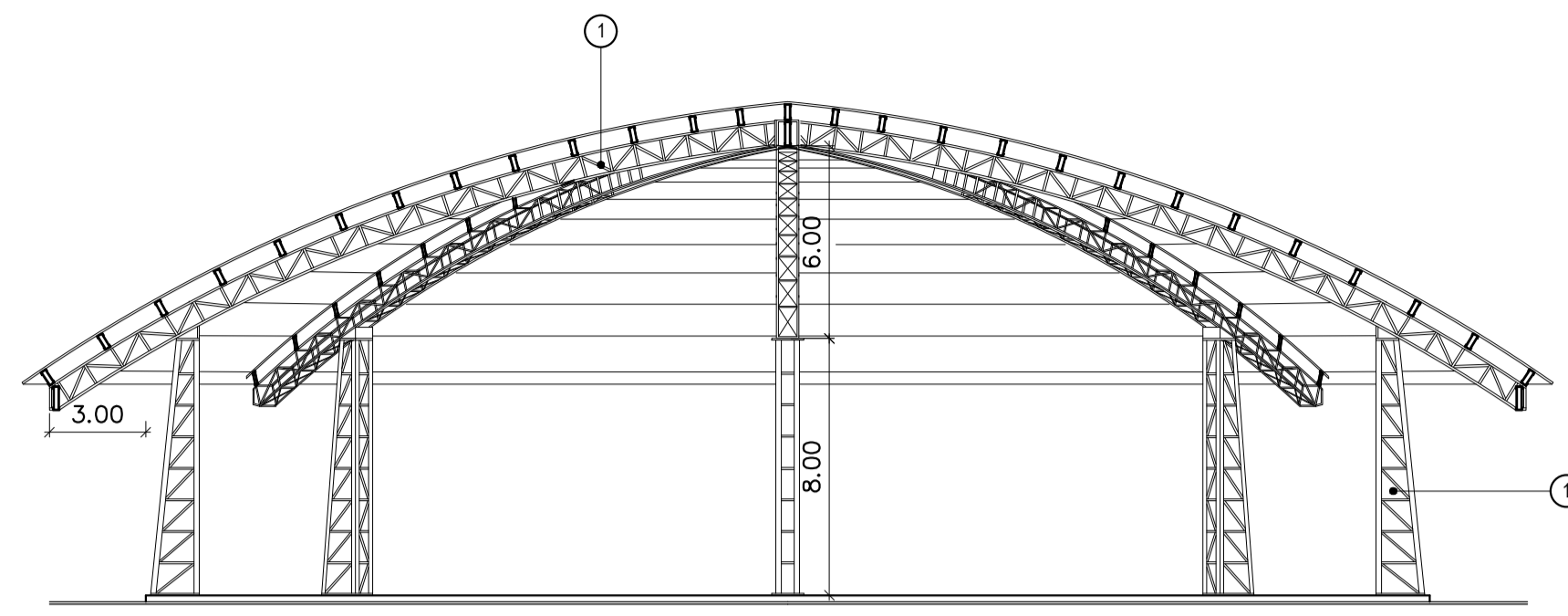

**CORTE BB**

ESC. 1/200

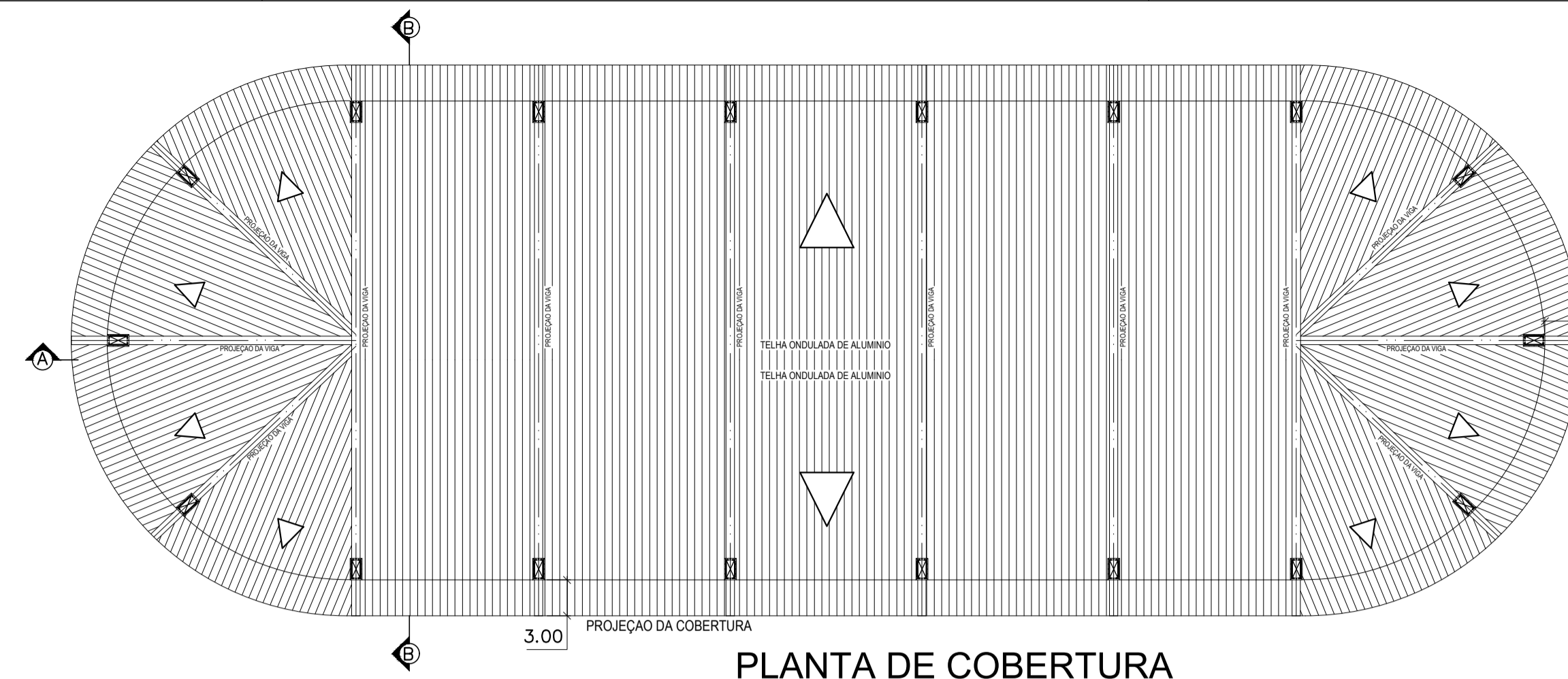

**PLANTA DE COBERTURA**

ÁREA: 5.963,60M2  
ESC. 1/400

**LEGENDA**

- ① ESTRUTURA METÁLICA PINTADA COM LAGOLINE MARÍTIMO  
COR ANIL INTENSO REF. 8 100 0168 - INTERNATIONAL
- ② COBERTURA EM TELHA DE ALUMÍNIO ONDULADA  
e = 0.70 mm

SIMBOLOGIA	
	EXT. ÁGUA PRESURIZADA AP-2A
	EXT. PÓ QUÍMICO SECO PÓ-20B:C
	EXT. DE GÁS CARBÔNICO CO2-5B:C
	PONTO DE ILUMINAÇÃO DE EMERGÊNCIA
	PONTO DE ILUMINAÇÃO DE EMERGÊNCIA TIPO BALIZAMENTO
	HIDRANTE DE PAREDE
	HIDRANTE DE RECALQUE
	HIDRANTE URBANO DE COLUNA
	DIREÇÃO DO FLUXO DA ROTA DE FUGA
	SÁIDA FINAL DA ROTA DE FUGA
	SINALIZAÇÃO RETANGULAR
	SINALIZAÇÃO QUADRADA
	SINALIZAÇÃO TRIANGULAR
	ACESSO DE VIATURA NO EDIFÍCIO OU ÁREA DE RISCO
	CENTRAL PREDIAL GLP

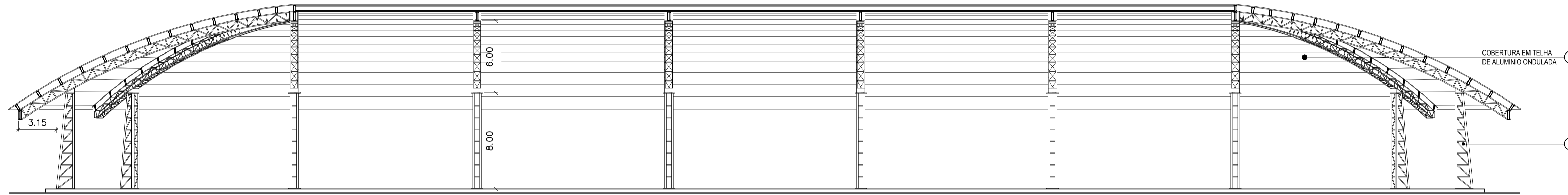

**CORTE AA**

ESC. 1/200

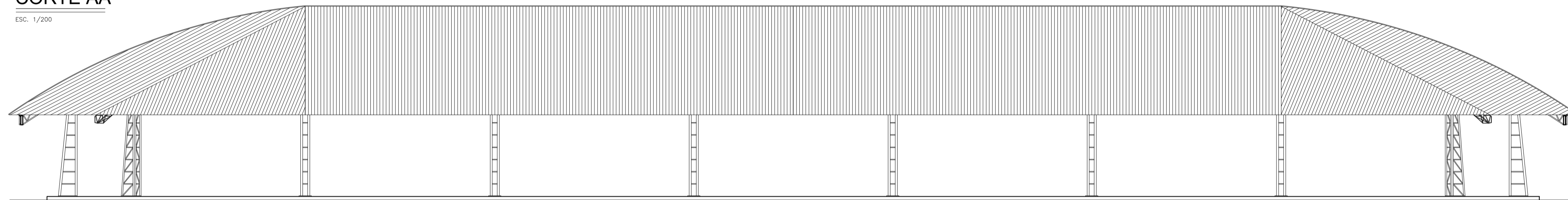

**FACHADA**

ESC. 1/200

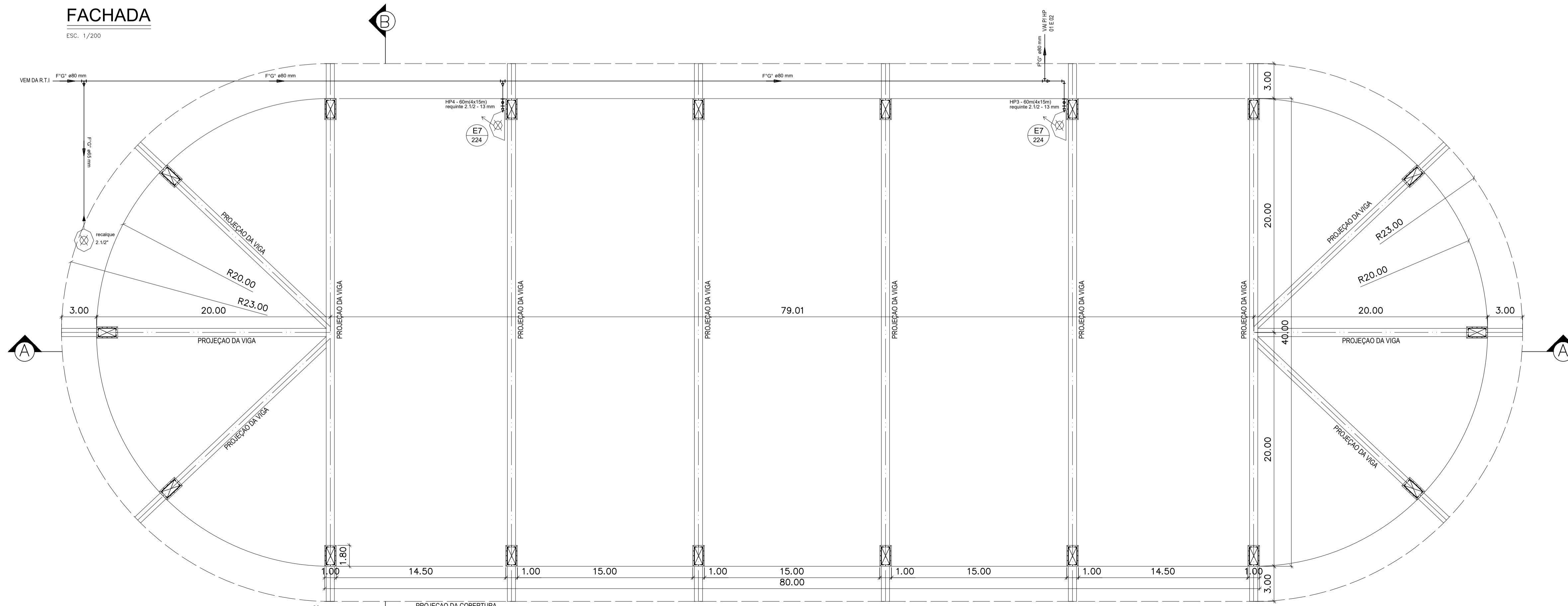

**PLANTA BAIXA GALPÃO**

ÁREA: 5.391,90 M2  
ESC. 1/200

Nota:  
O sistema de sinalização de emergência atenderá ao contido na Norma Técnica 14 - Sinalização de Emergência do CBMES.

**PROJETO DE PREVENÇÃO E COMBATE A INCÊNDIOS  
CENTRO DE EVENTOS - SANFONÃO**

LOCAL :  
RODOVIA ES-165, KM 1,  
CONCEIÇÃO DO CASTELO -ES

PROPRIETÁRIO :  
PREFEITURA MUNICIPAL DE  
CONCEIÇÃO DO CASTELO

AUTOR E RESPONSÁVEL TÉCNICO PROJETO :  
**EYMAR D MINETTE**  
ENGR. CIVIL - CREA ES005170  
TEL/FAX : 3546-1709  
VENDA NOVA DO IMIGRANTE-ES

RESPONSÁVEL TÉCNICO DA OBRA :

REFERENCIA :

**GALPÃO - PLANTA BAIXA, CORTES  
AA E BB, FACHADA E COBERTURA**

ESCALA : INDICADA DATA : ABRIL/2011 PRANCHA :

OBSERVAÇÕES :

06/08

**CORPO DE BOMBEIROS MILITAR**  
**GOVERNO DO ESTADO DO ESPÍRITO SANTO**  
**CENTRO DE ATIVIDADES TÉCNICAS**

Em: 04/10/11 Processo N.º 19648

Risco Predominante:  Baixo  Médio  Alto

Classe de Ocupação: F3

**PARECER: O Processo de Segurança Contra Incêndio e Pânico está de acordo com as normas vigentes.**

**APROVO**

*[Signature]*  
ANALISTA

*[Signature]*  
CHEFE SARCAT

*[Signature]*  
**Domingos SAVIO Almonfrey**  
 CP BM - N.º Func.: 904081  
 Analista Projeto Técnico Nível IV

*[Signature]*  
**Fábio MAURICIO Rodrigues Pereira**  
 CP BM - N.º Func.: 572138  
 Analista Projeto Técnico Nível IV

**PROJETO DE PREVENÇÃO E COMBATE A INCÊNDIOS**  
**CENTRO DE EVENTOS - SANFONÃO**

LOCAL :  
 RODOVIA ES-165, KM 1,  
 CONCEIÇÃO DO CASTELO -ES

PROPRIETÁRIO :  
 PREFEITURA MUNICIPAL DE  
 CONCEIÇÃO DO CASTELO

*[Signature]*  
**Odael Spadeto**  
 Prefeito Municipal  
 CPF: 085.818.787-68

AUTOR E RESPONSÁVEL TÉCNICO PROJETO :

**EYMAR D MINETTE**  
 ENG. CIVIL - CREA ES005170  
 TEL/FAX : 3546-1709  
 VENDA NOVA DO IMIGRANTE-ES

RESPONSÁVEL TÉCNICO DA OBRA :

REFERENCIA :

**GALPÃO - PLANTA BAIXA, CORTES  
 AA E BB, FACHADA E COBERTURA**

ESCALA :

INDICADA

DATA :

ABRIL/2011

PRANCHA :

**06/08**

OBSERVAÇÕES :



**CORPO DE BOMBEIROS MILITAR**  
**GOVERNO DO ESTADO DO ESPÍRITO SANTO**  
**CENTRO DE ATIVIDADES TÉCNICAS**

Em: 04/10/11 Processo N.º 19648

Risco Predominante:  Baixo  Médio  Alto

Classe de Ocupação: F3

**PARECER: O Processo de Segurança Contra Incêndio e Pânico está de acordo com as normas vigentes.**

**APROVO**

**ANALISTA** **CHEFE**

*Domingos SAVIO Almonfrey*  
 CP BM - N.º Func.: 904081  
 Analista Projeto Técnico Nivel IV

*Fábio MAURICIO Rodrigues Pereira*  
 CP BM - N.º Func.: 572138  
 Analista Projeto Técnico Nivel IV

**PROJETO DE PREVENÇÃO E COMBATE A INCÊNDIOS**  
**CENTRO DE EVENTOS - SANFONÃO**

LOCAL :  
 RODOVIA ES-165, KM 1,  
 CONCEIÇÃO DO CASTELO -ES

PROPRIETÁRIO :  
 PREFEITURA MUNICIPAL DE  
 CONCEIÇÃO DO CASTELO

*Odas Spadeto*  
 Pref. Municipal  
 CPF: 000.818.787-68

AUTOR E RESPONSÁVEL TÉCNICO PROJETO :

**EYMARD MINETTE**  
 ENG. CIVIL - CREA ES005170  
 TEL/FAX : 3546-1709  
 VENDA NOVA DO IMIGRANTE-ES

RESPONSÁVEL TÉCNICO DA OBRA :

REFERENCIA :

LOCALIZAÇÃO/IMPLANTAÇÃO, DETALHES  
 CONSTRUTIVOS, SINALIZAÇÃO E EXTINTORES

ESCALA :

INDICADA

DATA :

ABRIL/2011

PRANCHA :

**07/08**

OBSERVAÇÕES :

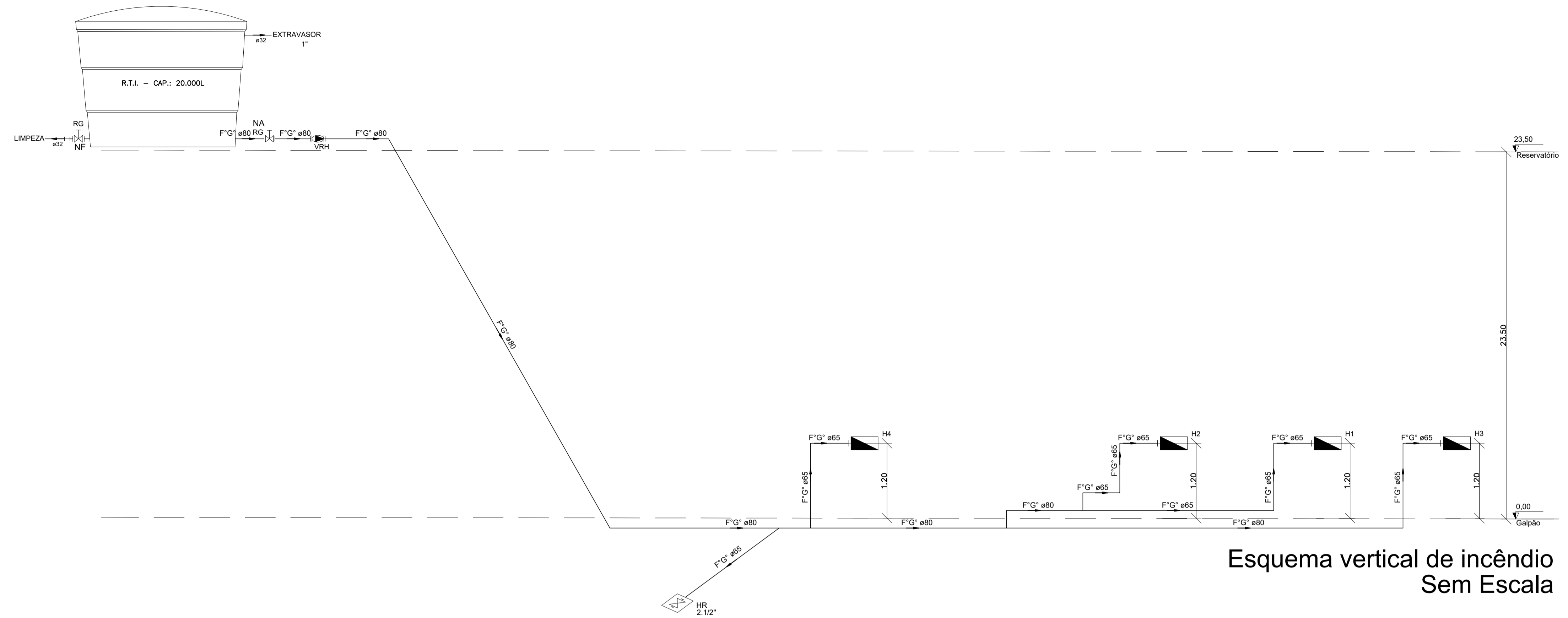

Esquema vertical de incêndio Sem Escala

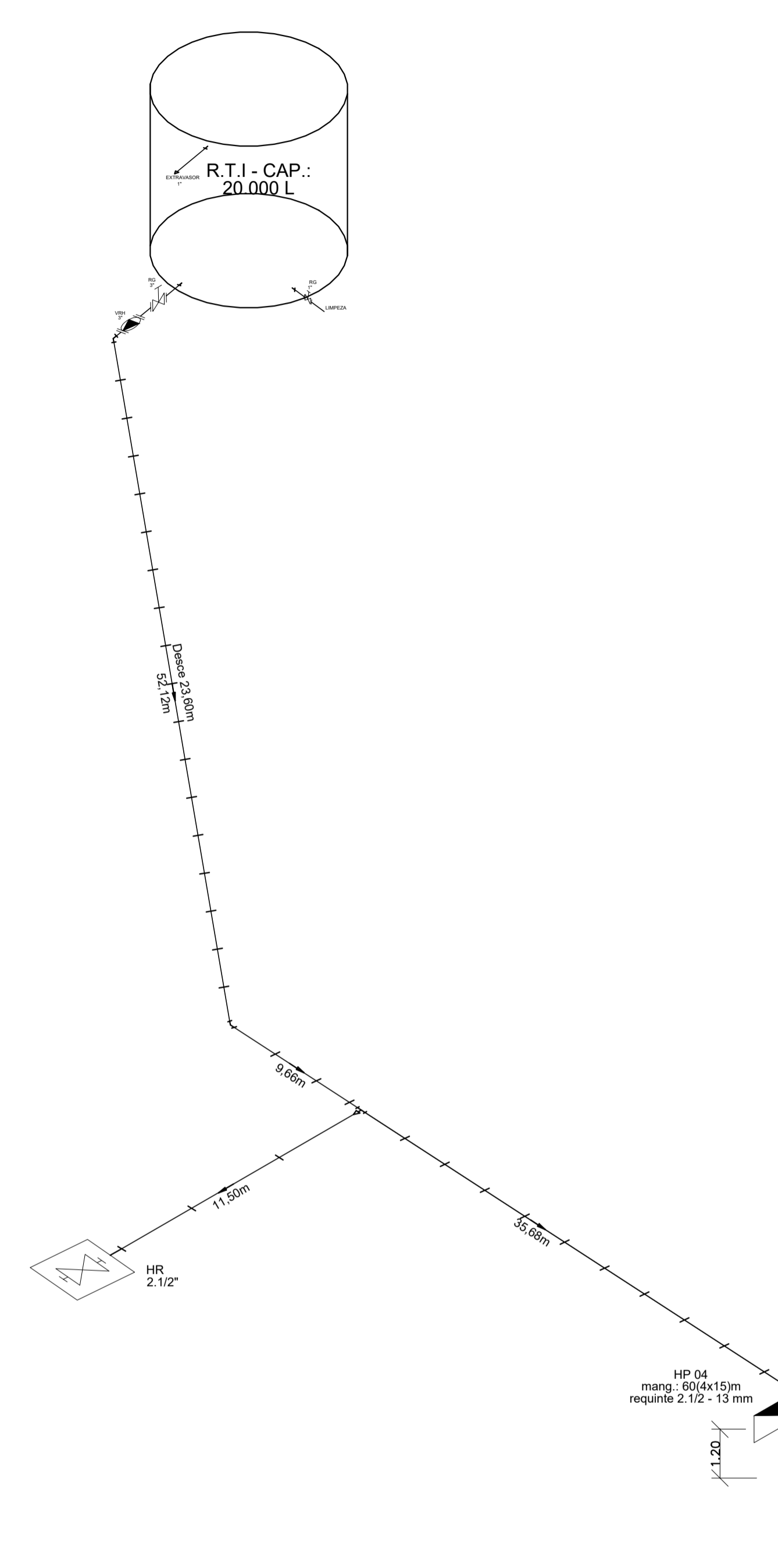

- MATERIAL**
- TUBULAÇÃO DE FERRO NALÉVEL CLASSE 10 ø65mm
  - RG REGISTRO DE GAVETA Ø TUBO
  - VRH VÁLVULA DE RETENÇÃO HORIZONTAL Ø DO TUBO
  - CP CILINDRO DE PRESSÃO
  - M MANÔMETRO
  - P PRESSOSTATO
  - T TÊ 90° Ø TUBO
  - J JOELHO 90° Ø TUBO
- OBSERVAÇÕES:**
- NA NORMALMENTE ABERTO
  - NF NORMALMENTE FECHADO

ESPECIFICAÇÃO DO MATERIAL						
HIDRANTE	DIMENSÕES ABRIGO (M) (HxLxP)	MATERIAL	COMPRIMENTO DA MANGUEIRA (M)	DIÂMETRO DA MANGUEIRA (MM)	TIPO DO ESQUICHO (GRAUS)	REGISTRO GLOBO ANGULAR (GRAUS)
H1/H2	0,90 X 0,80 X 0,17	METÁLICO	30(2X15)	40	REGULÁVEL	45
H3/H4	0,90 X 1,20 X 0,30	METÁLICO	60(4X15)	65	REGULÁVEL	45

- NOTAS:**
- AS MANGUEIRAS DE COMBATE A INCÊNDIO DEVERÃO POSSUIR CERTIFICADO DE MARCA DE CONFORMIDADE DA ABNT, CONFORME PREVÊ A NBR 11.861.
  - A AQUISIÇÃO DE EQUIPAMENTOS DE COMBATE A INCÊNDIO DEVERÁ SER FEITA EM EMPRESAS CADASTRADAS NO CAT/CBMES, BEM COMO SUA INSTALAÇÃO E MANUTENÇÃO.
  - LER ATENTAMENTE O MEMORIAL DESCRITIVO DE PROTEÇÃO CONTRA INCÊNDIO.
  - DEVERÁ SER INSTALADO UM HIDRANTE DE COLUNA URBANO TIPO "BARBARA" CASO NÃO EXISTA NUM RÁIO DE 80 M, A INSTALAÇÃO DO MESMO DEVERÁ SER REQUERIDA NA CESAN, NO INÍCIO DA OBRA, DEVENDO ESTAR FUNCIONANDO POR OCASIÃO DO HABITE-SE DO CORPO DE BOMBEIROS.
  - PARA AUXÍLIO DOS DEFICIENTES VISUAIS, OS CORRIMÕES DAS ESCADAS DEVERÃO SER CONTÍNUOS NOS PATAMARES, PROLONGANDO-SE PELO MENOS 20 CM DO INÍCIO E TÉRMINO DA ESCADA, COM SUAS EXTREMIDADES VOLTADAS PARA A PAREDE OU COM SOLUÇÃO ALTERNATIVA.
  - TODOS OS DEGRAUS DA ESCADA SERÃO DOTADOS DE MATERIAL ANTI-DERRAPANTE.
  - HAVERÁ NA EDIFICAÇÃO UM SISTEMA DE PROTEÇÃO CONTRA DESCARGAS ELÉTRICAS ATMOSFÉRICAS, PROJETADO E EXECUTADO CONFORME NBR 5419 DA ABNT.

ESQUEMA ISOMÉTRICO PARA INCÊNDIO Sem Escala

PROJETO DE PREVENÇÃO E COMBATE A INCÊNDIOS  
CENTRO DE EVENTOS – SANFONÃO

LOCAL :  
RODOVIA ES-165, KM 1,  
CONCEIÇÃO DO CASTELO -ES

PROPRIETÁRIO :  
PREFEITURA MUNICIPAL DE  
CONCEIÇÃO DO CASTELO

AUTOR E RESPONSÁVEL TÉCNICO PROJETO :  
**EYMAR D MINETTE**  
ENG. CIVIL - CREA ES005170  
TEL/FAX : 3546-1709  
VENDA NOVA DO IMIGRANTE-ES

RESPONSÁVEL TÉCNICO DA OBRA :

REFERENCIA :  
ESQUEMA VERTICAL DE INCÊNDIO E  
ESQUEMA ISOMÉTRICO DE INCÊNDIO

ESCALA :  
INDICADA

DATA :  
ABRIL/2011

FRANCHA :  
08/08

OBSERVAÇÕES :

**CORPO DE BOMBEIROS MILITAR**  
**GOVERNO DO ESTADO DO ESPÍRITO SANTO**  
**CENTRO DE ATIVIDADES TÉCNICAS**

Em: 04/10/11 Processo N.º 19648

Risco Predominante:  Baixo  Médio  Alto

Classe de Ocupação: F3

**PARECER: O Processo de Segurança Contra Incêndio e Pânico está de acordo com as normas vigentes.**

**APROVO**

ANALISTA: \_\_\_\_\_ CHEFE: SAPICAT

*Domingos SAVIO Almonfrey*  
 CP BM - N.º Func.: 904081  
 Analista Projeto Técnico Nivel IV

*Fábio MAURÍCIO Rodrigues Pereira*  
 CP BM - N.º Func.: 572138  
 Analista Projeto Técnico Nivel IV

**PROJETO DE PREVENÇÃO E COMBATE A INCÊNDIOS**  
**CENTRO DE EVENTOS - SANFONÃO**

LOCAL :  
 RODOVIA ES-165, KM 1,  
 CONCEIÇÃO DO CASTELO -ES

PROPRIETÁRIO :  
 PREFEITURA MUNICIPAL DE  
 CONCEIÇÃO DO CASTELO

*Odael Spadeto*  
 Prefeito Municipal  
 CPF: 065.818.787-68

AUTOR E RESPONSÁVEL TÉCNICO PROJETO :  
 EYMARD MINETTE  
 ENG. CIVIL - CREA ES005170  
 TEL/FAX : 3546-1709  
 VENDA NOVA DO IMIGRANTE-ES

RESPONSÁVEL TÉCNICO DA OBRA :

REFERENCIA :

**ESQUEMA VERTICAL DE INCÊNDIO E  
 ESQUEMA ISOMÉTRICO DE INCÊNDIO**

ESCALA :

INDICADA

DATA :

ABRIL/2011

PRANCHA :

**08/08**

OBSERVAÇÕES :