

**ESPECIFICAÇÕES**

Faixa de concreto estrutural = 30 MPa

COMPLEMENTO DAS PEÇAS ESTRUTURAIS:  
 FUNDAÇÕES = 5,0 cm PLARES = 4,0 cm  
 BARRAS = 3,0 cm LAJES = 3,0 cm

O CONCRETO DEVERÁ SER VIBRADO MECANICAMENTE.  
 COTAR EM CENTÍMETROS E ELEVAÇÕES EM METROS, EXCETO INDICAÇÃO CONTRÁRIA.

UNIC DO ABRIGADO ORÇADO = BRUNO O. BARRA

CONSUMO MÍNIMO DE CIMENTO POR m<sup>3</sup> = 300kg

ACO ESTRUTURAL: CARGA/CALOR - FY = 500MPa - FT = 600MPa

RELATÓRIO ABRIGAMENTO = SUE

TOA PEÇA EM CONTATO DIRETO COM O SOLO DEVERÁ TER BASE DE CONCRETO MARGO COM 5cm DE ESPESURA.

TODOS O TERMINOS DEVERÁ SER APLICADO A SER PRV ANTES DA APLICAÇÃO DO CONCRETO MARGO.

CONVENÇÕES	QUANTITATIVOS:	QUANT. DE FORMAS (m <sup>2</sup> )	VAL. DE SERVIÇOS (R\$)
□ - PLAR QUE INDIÇA			
▨ - PLAR QUE CONTRA			
▩ - PLAR QUE INDIÇA			
■ - PLAR QUE MORDE			
TOTAL	602,80		89,20

ATENÇÃO:  
 - AS COTAS PREVALECEM SOBRE O DESENHO, NÃO TRAR MEDIDAS A PARTIR DE REGUAS E/OU ESCALIMETROS.  
 - OS COMPONENTES DA ESTRUTURA FORAM ADOTADOS LEVANDO EM CONSIDERAÇÃO UM RIGIDO CONTROLE DE QUALIDADE E DE TOLERÂNCIA DE MEDIDAS NA OBRA.

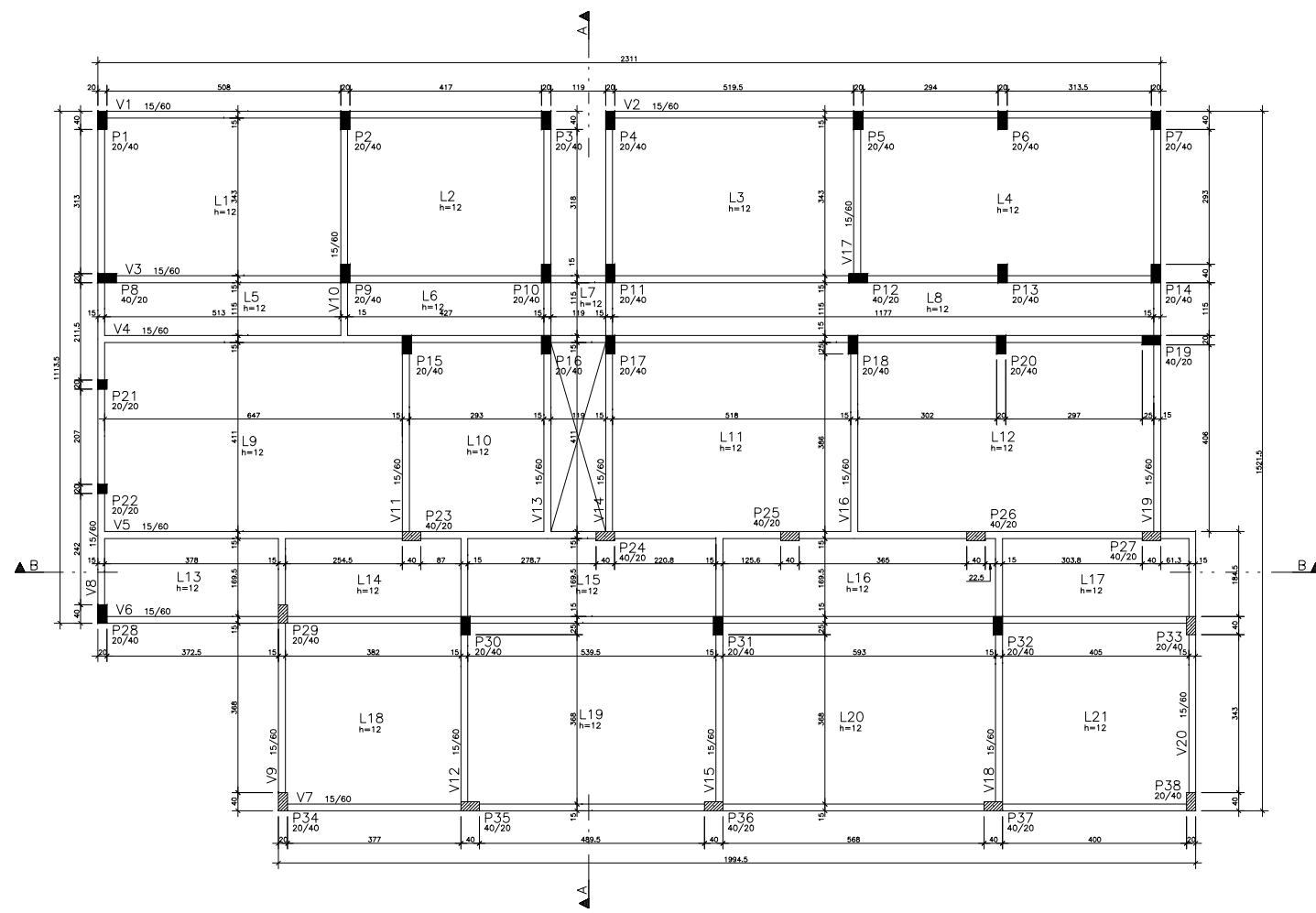

FORMAS DA COBERTURA  
 ESCALA 1:50

**GOVERNO DO ESTADO DO ESPÍRITO SANTO**  
 SECRETARIA DE ESTADO DA SAÚDE DO ESPÍRITO SANTO-SESA  
 SUBSECRETARIA DE ESTADO DE ADMINISTRAÇÃO E FINANCIAMENTO DE ATENÇÃO À SAÚDE - SSAFAS

**PLANO DECENAL DE ATENÇÃO PRIMÁRIA À SAÚDE - APS+10**

EMPREENHAMENTO:  
**APS - UNIDADE DE ATENÇÃO PRIMÁRIA À SAÚDE**

PROJETO:  
**1 ESF - UNIDADE DE 1 EQUIPE**

LOCAL:  
 PROJETO PADRÃO - TIPO 1

SECRETÁRIO DA SESA: NESIO FERNANDES DE MEDEIROS JUNIOR	DISCIPLINA: PROJETO ESTRUTURAL
SUBSECRETÁRIO DA SSAFAS: ERICO SANDROGRO	FASE PROJETO EXECUTIVO
GERENTE DA GEAT: ANDRÉ LEMAS VAREJÃO	
AUTOR DO PROJETO: MICHELE MARIA ALVES	

TÍTULO:  
 FORMAS DA COBERTURA

DATA: NOV/2022	ESCALA: INDICADA	FORMATO: A1	UNIDADE: CM	PRONÁLIA: 07/12
-------------------	---------------------	----------------	----------------	--------------------

## ASSINATURAS (3)

Documento original assinado eletronicamente, conforme MP 2200-2/2001, art. 10, § 2º, por:

**MIGUEL PAULO DUARTE NETO**  
SECRETARIO DE ESTADO  
SESA - SESA - GOVES  
assinado em 14/02/2023 13:25:25 -03:00

**ERICO SANGIORGIO**  
SUBSECRETARIO ESTADO QCE-01  
SSAFAS - SESA - GOVES  
assinado em 18/01/2023 17:41:50 -03:00

**ANDRÉ LAMAS VAREJÃO**  
GERENTE QCE-03  
GEAT - SESA - GOVES  
assinado em 18/01/2023 11:58:39 -03:00



### INFORMAÇÕES DO DOCUMENTO

Documento capturado em 14/02/2023 13:25:25 (HORÁRIO DE BRASÍLIA - UTC-3)  
por RACHEL DA SILVA GOMES REIS (ASSISTENTE ADMINISTRATIVO - DT - GEAT - SESA - GOVES)  
Valor Legal: ORIGINAL | Natureza: DOCUMENTO NATO-DIGITAL

A disponibilidade do documento pode ser conferida pelo link: <https://e-docs.es.gov.br/d/2023-HDQ200>