

SEÇÃO TIPO DE TERRAPLENAGEM

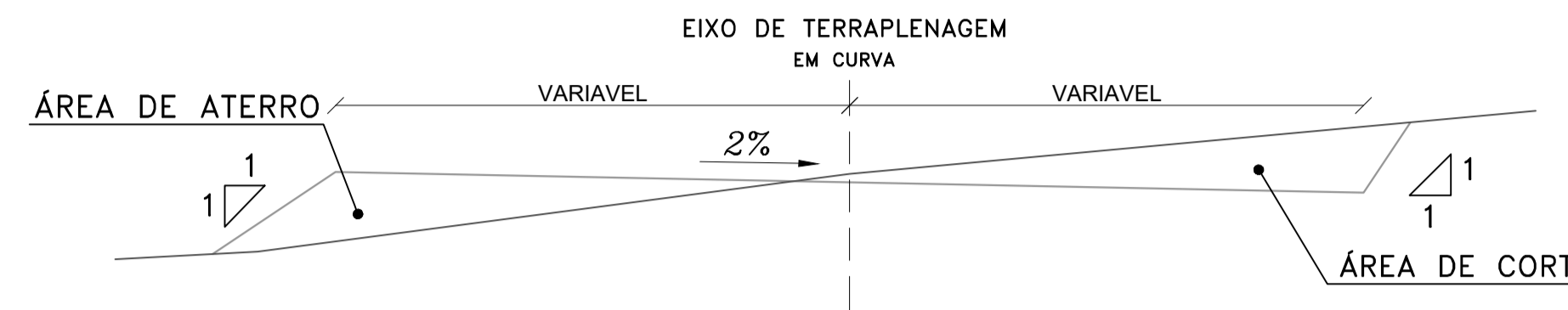

- NOTA: INCLINAÇÃO PARA O LADO INTERNO DA CURVA

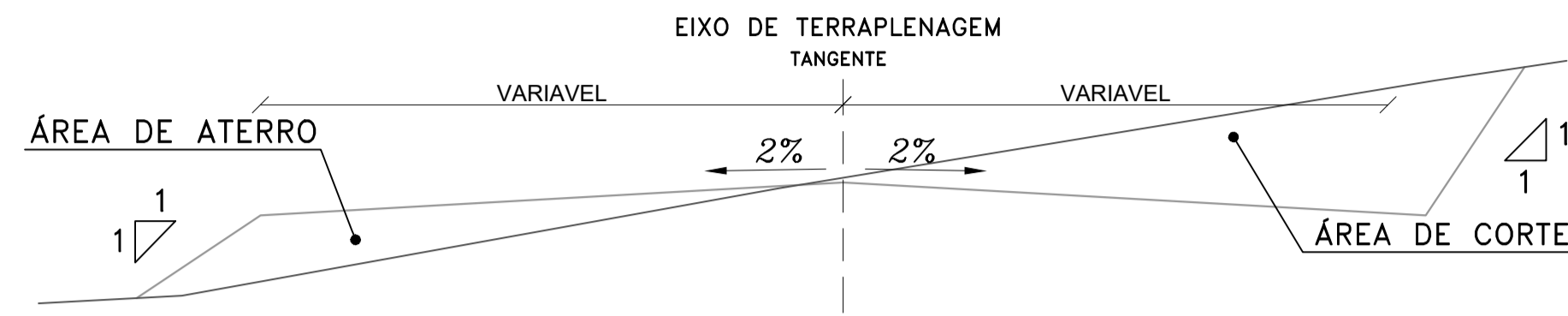
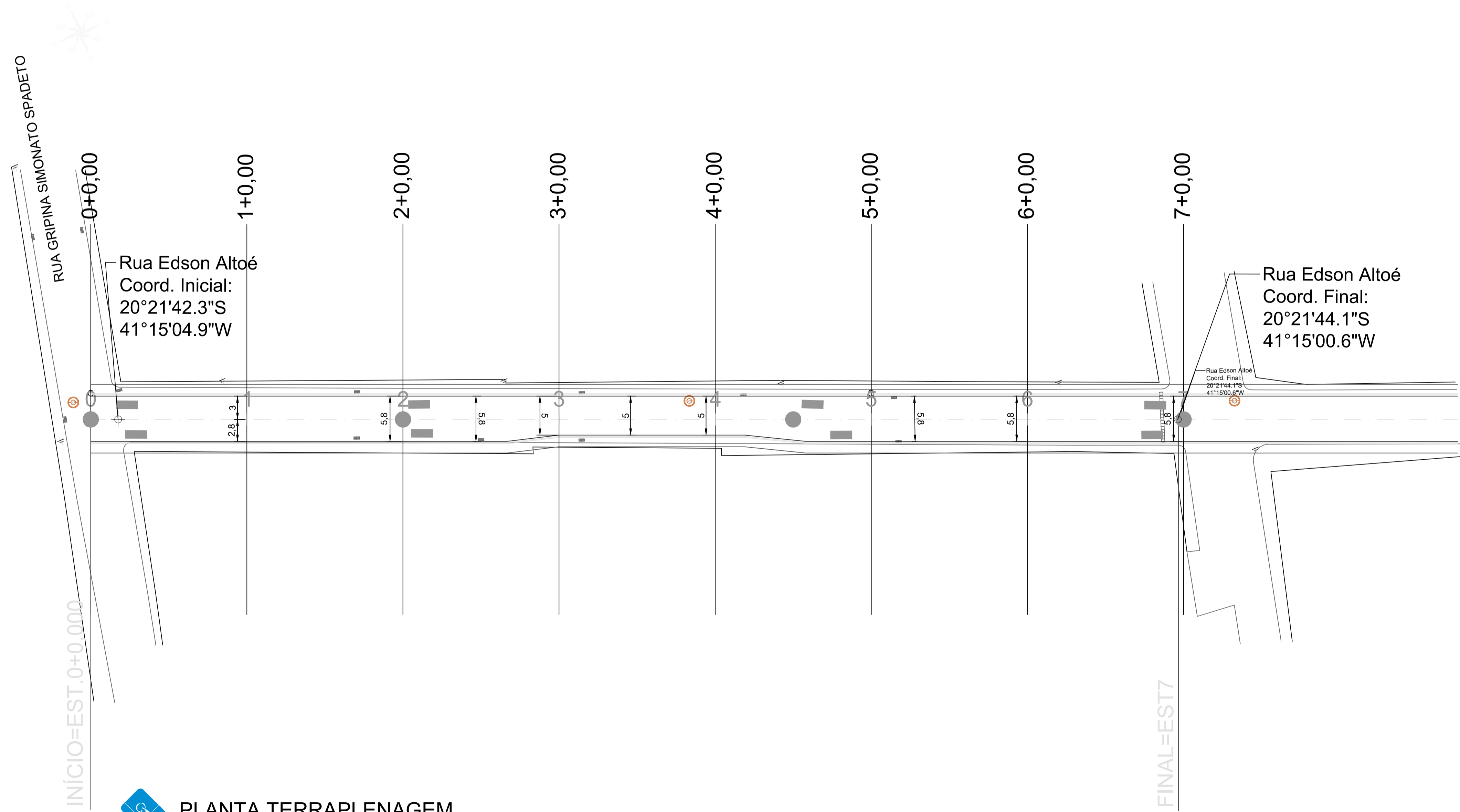

PLANTA TERRAPLENAGEM
ESCALA: 1:300

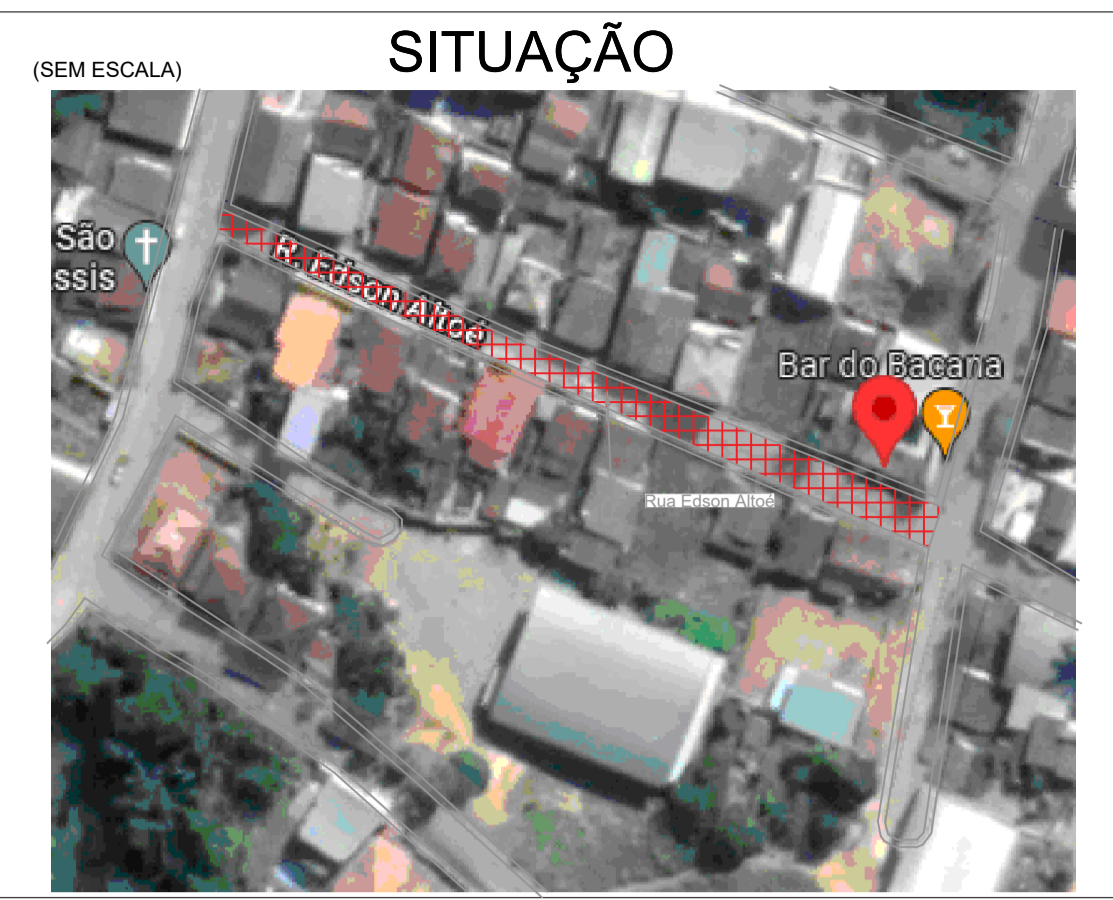

CONVENÇÕES

- CURVA DE NÍVEL
- ESTAQUEAMENTO DO EIXO
- NORTE
- PISTA
- CANTEIROS
- LAGOA
- PV
- BOCA DE LOBO SIMPLES
- LIMITES DA PLATAFORMA
- PIV
- PROJETO
- TERRENO
- CURVA VERTICAL PARÁBOLA

Carimbos:

PREFEITURA DE CONCEIÇÃO DO CASTELO
APROVADO

ATESTO QUE O PROJETO ENCONTRA-SE APROVADO PELA ADMINISTRAÇÃO.

PREFEITO MUNICIPAL

RECUPERAÇÃO DE PAVIMENTAÇÕES E VIAS URBANAS NO MUNICÍPIO DE CONCEIÇÃO DO CASTELO

PROJETO GEOMETRICO

Descrição: RECUPERAÇÃO DE PAVIMENTAÇÕES E VIAS URBANAS PLANTA BAIXA, DETALHES Prancha: 1/3

Local: RUA EDSON ALTOÉ, BAIRRO PEDRO RIGO, C. CASTELO ESP. SANTO

Proprietário: PREFEITURA MUNICIPAL DE CONCEIÇÃO DO CASTELO CNPJ: 27.165.570/0001-98

Município: CONC. CASTELO Estado: ESPÍRITO SANTO

Data: AGOSTO DE 2022 Escala: 1/300

Contratante: Projetos: **PAS**

PREF. MUNICIPAL DE CONCEIÇÃO DO CASTELO CNPJ: 27.165.570/0001-98 R.T.: ENGº ALEXANDRE G. MANSUR ZAINE CREA: 043313/D-ES

NOTAS:
1- PARA NOTAS GERAIS VER PRANCHA 1/8;
2- TODAS AS MEDIDAS ESTÃO EM METROS.

| | | | | | | | | | |
|----------|-----------|------|--------|------|-----------|------|--------|------|-----------|
| 0 | 1 | 2 | 3 | 4 | 5 | 6 | 7 | 8 | 9 |
| DATA | ELABORADO | VERO | APROV. | DATA | ELABORADO | VERO | APROV. | DATA | ELABORADO |
| REVISÕES | | | | | REVISÕES | | | | |

SEÇÃO TIPO DE TERRAPLENAGEM



- NOTA: INCLINAÇÃO PARA O LADO INTERNO DA CURVA

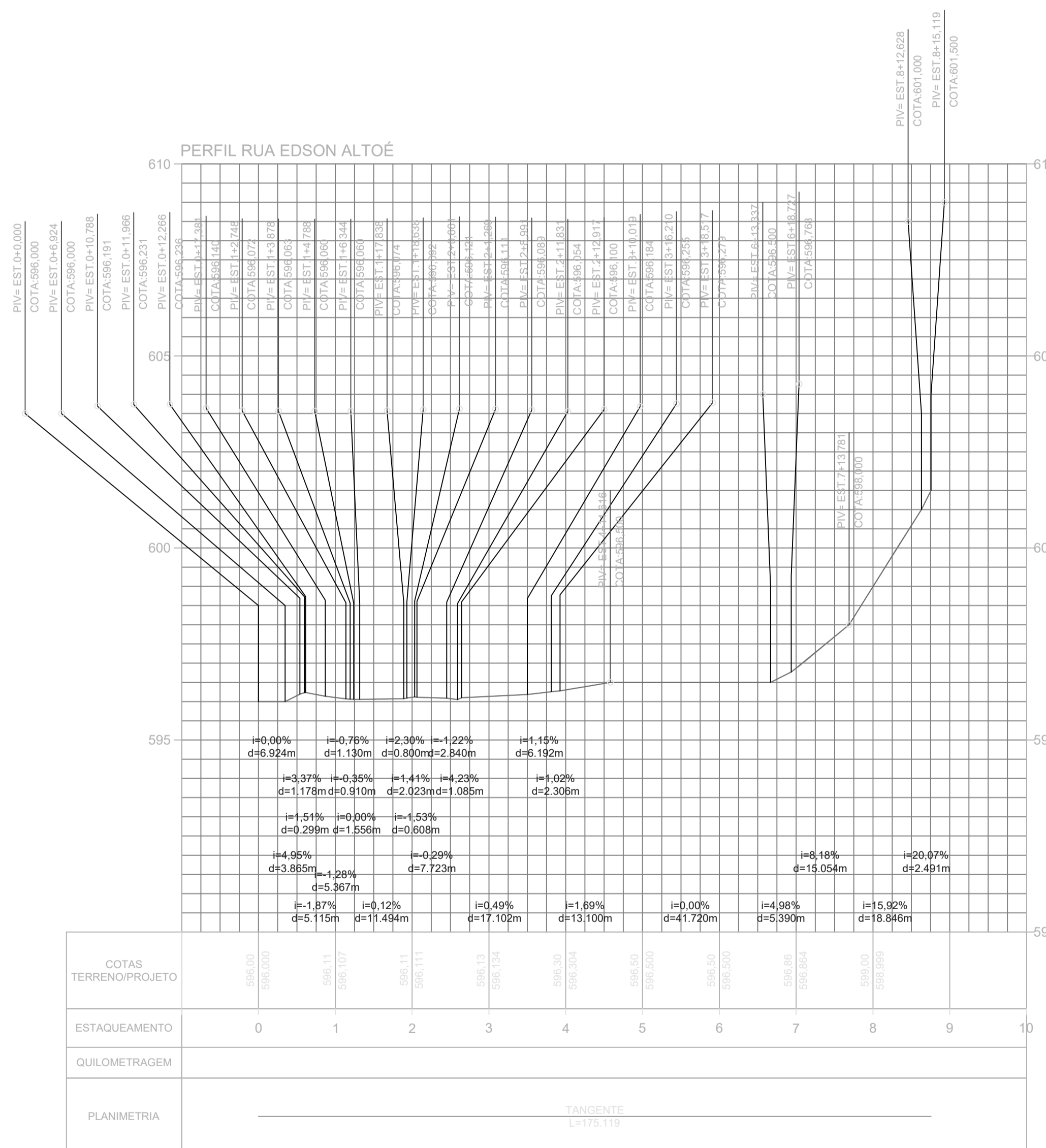

PERFIS LONGITUDINAIS
ESCALA: 1:1000

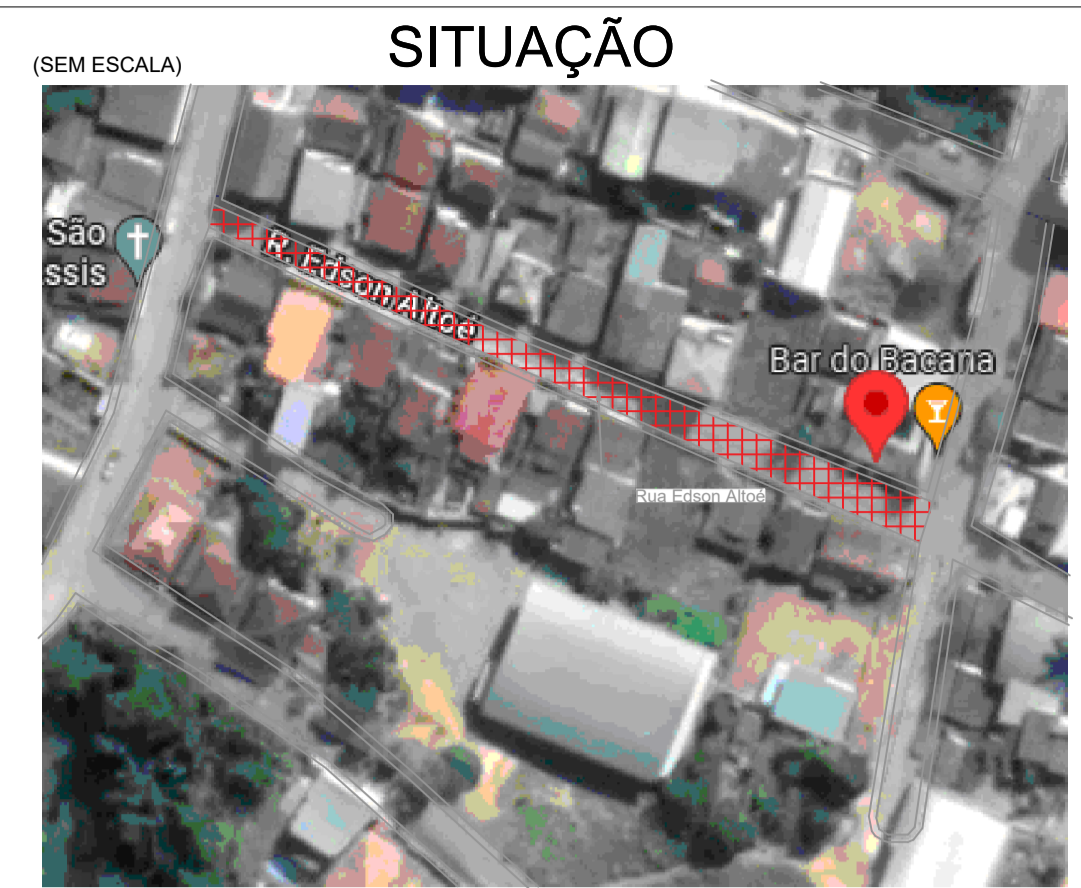

CONVENÇÕES

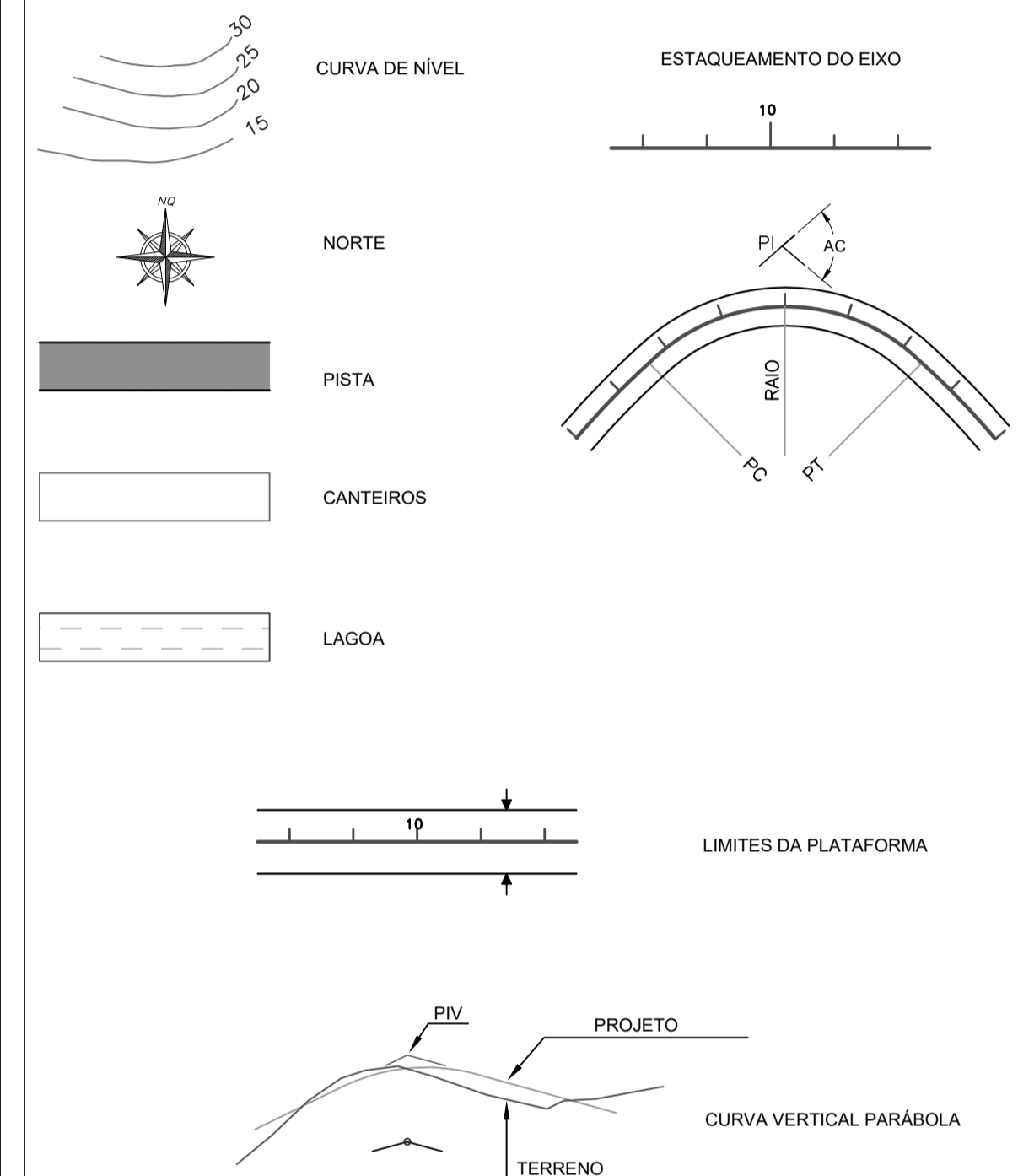

Carimbos:

RECUPERAÇÃO DE PAVIMENTAÇÕES E VIAS URBANAS NO MUNICÍPIO DE CONCEIÇÃO DO CASTELO

| | | | | |
|--------------------|---------------|--|----------|----------------|
| PROJETO GEOMÉTRICO | Descrição: | PROJETO DE TERRAPLENAGEM PERFILES LONGITUDINAIS | Prancha: | 2/3 |
| | Local: | RUA EDSON ALTOÉ, BAIRRO PEDRO RIGO, C. CASTELO ESP. SANTO | | |
| | Proprietário: | PREFEITURA MUNICIPAL DE CONCEIÇÃO DO CASTELO CNPJ: 27.165.570/0001-98 | | |
| | Município: | CONC. CASTELO | Estado: | ESPIRITO SANTO |
| | Data: | AGOSTO DE 2022 | Escala: | 1/1000 |
| Contratante: | | Projetos: | | |

| NOTAS: | 1- PARA NOTAS GERAIS VER PRANCHA 1/8; 2- TODAS AS MEDIDAS ESTÃO EM METROS. | <table border="1"> <tr> <th>DATA</th> <th>ELABORADO</th> <th>VERO</th> <th>APROV.</th> </tr> <tr> <td></td> <td></td> <td></td> <td></td> </tr> </table> | DATA | ELABORADO | VERO | APROV. | | | | | <table border="1"> <tr> <th>DATA</th> <th>ELABORADO</th> <th>VERO</th> <th>APROV.</th> </tr> <tr> <td></td> <td></td> <td></td> <td></td> </tr> </table> | DATA | ELABORADO | VERO | APROV. | | | | |
|--------|---|--|--------|-----------|------|--------|--|--|--|--|--|------|-----------|------|--------|--|--|--|--|
| DATA | ELABORADO | VERO | APROV. | | | | | | | | | | | | | | | | |
| | | | | | | | | | | | | | | | | | | | |
| DATA | ELABORADO | VERO | APROV. | | | | | | | | | | | | | | | | |
| | | | | | | | | | | | | | | | | | | | |

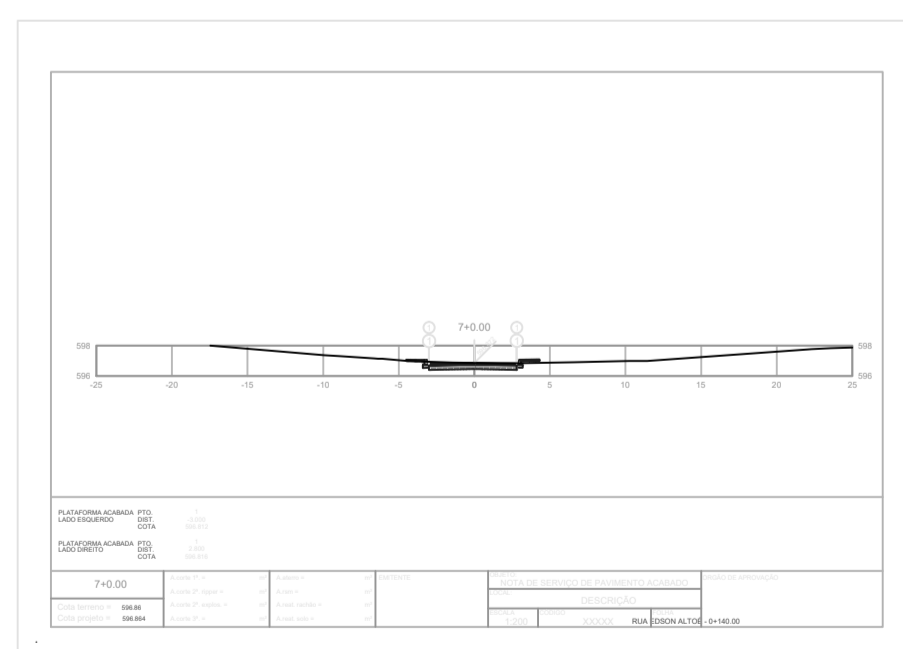
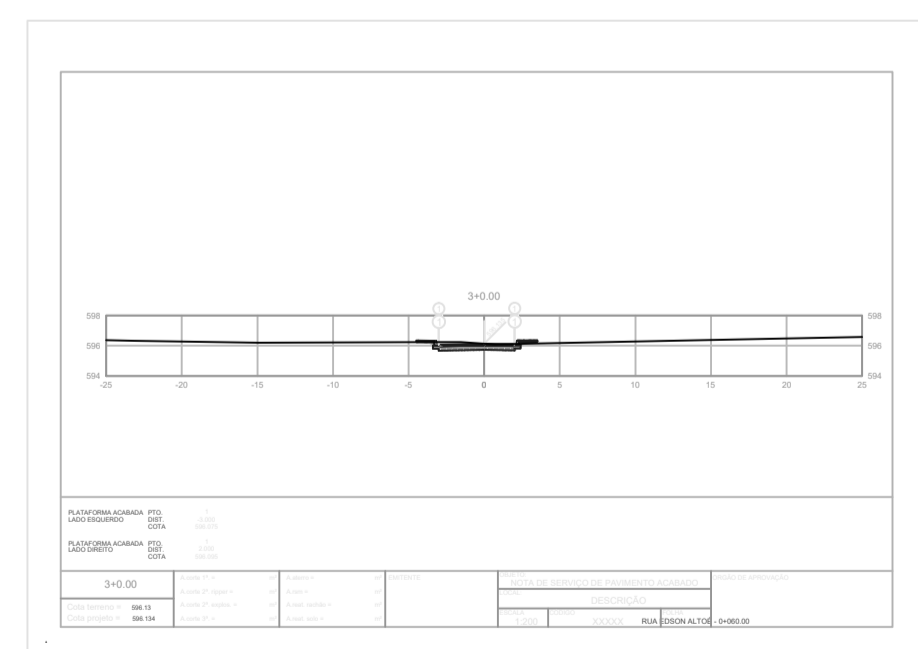
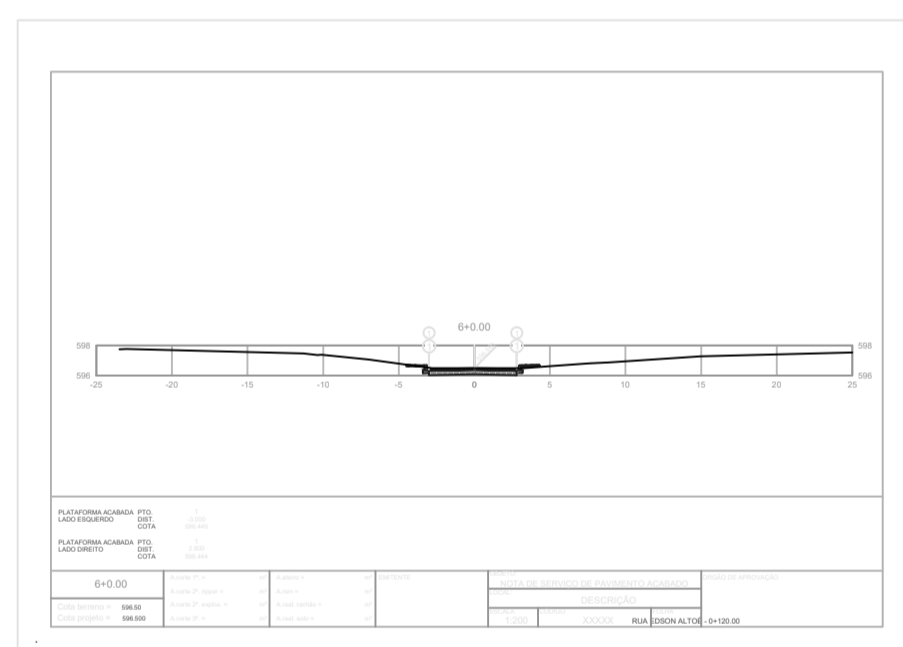
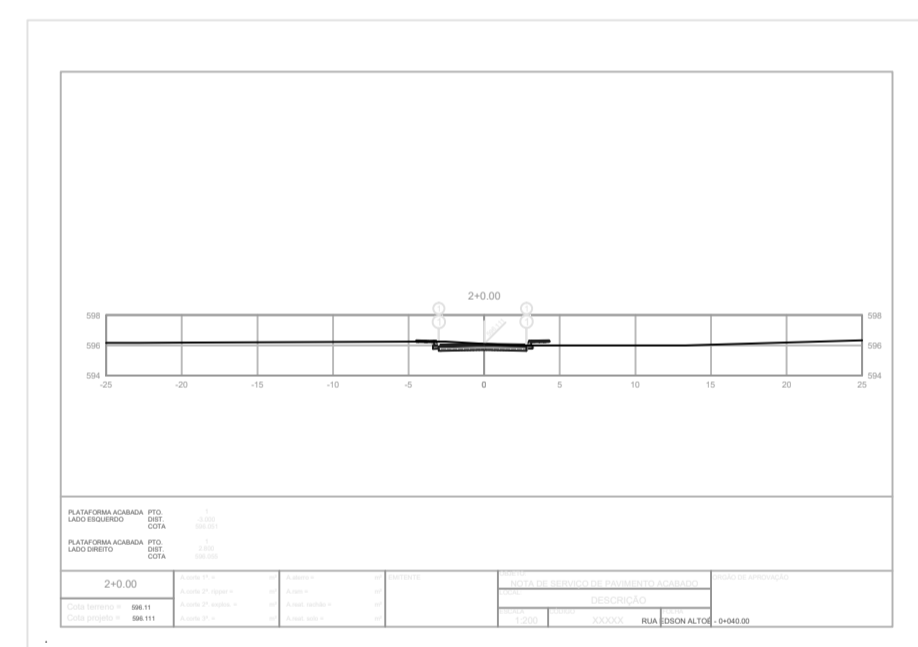
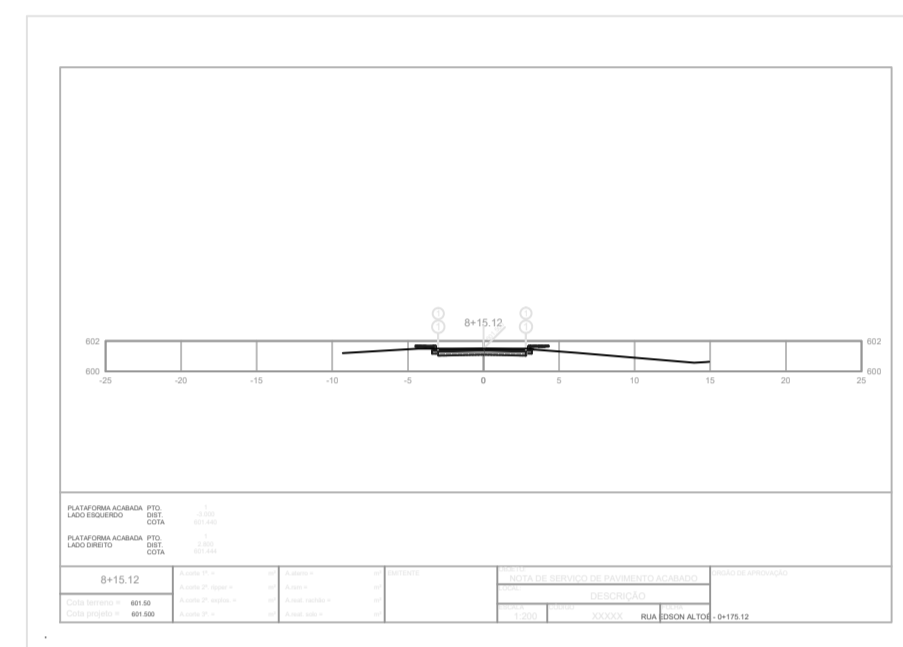
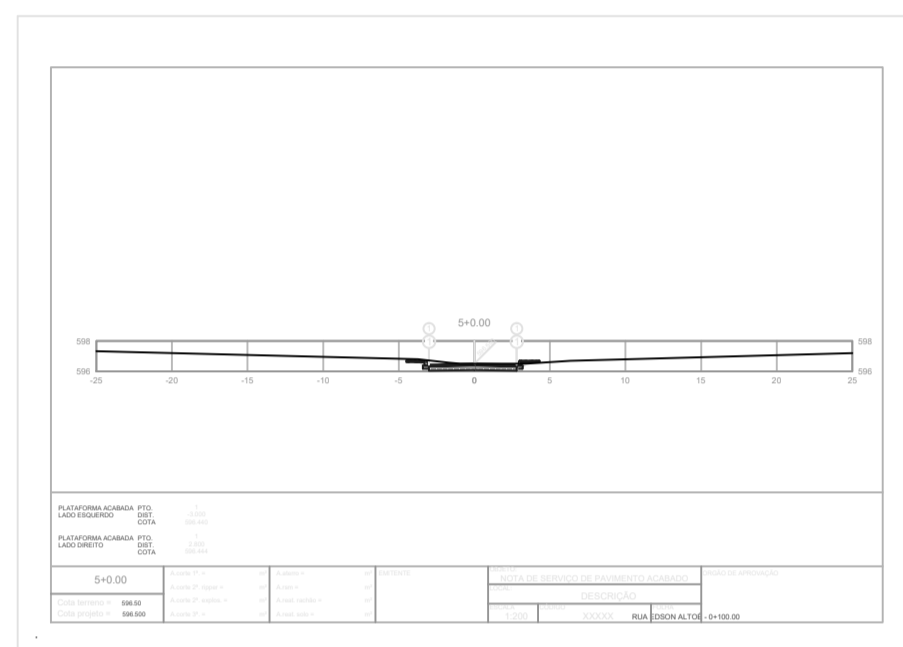
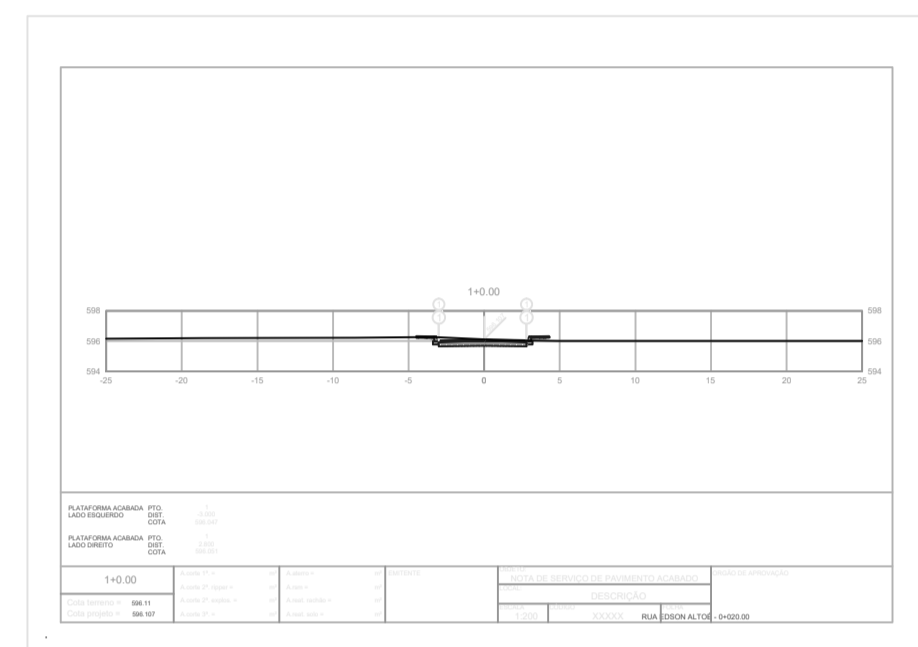
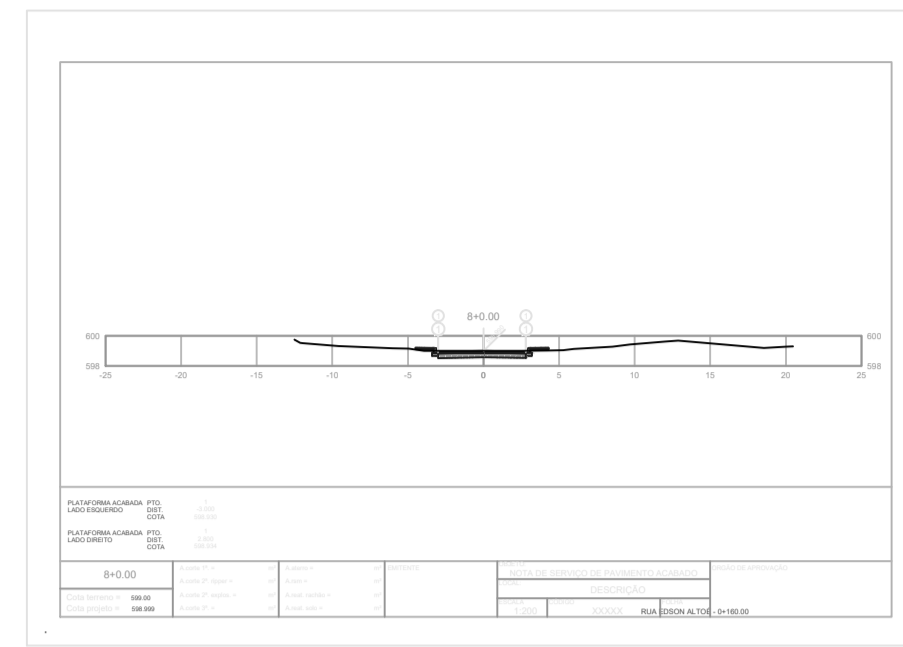
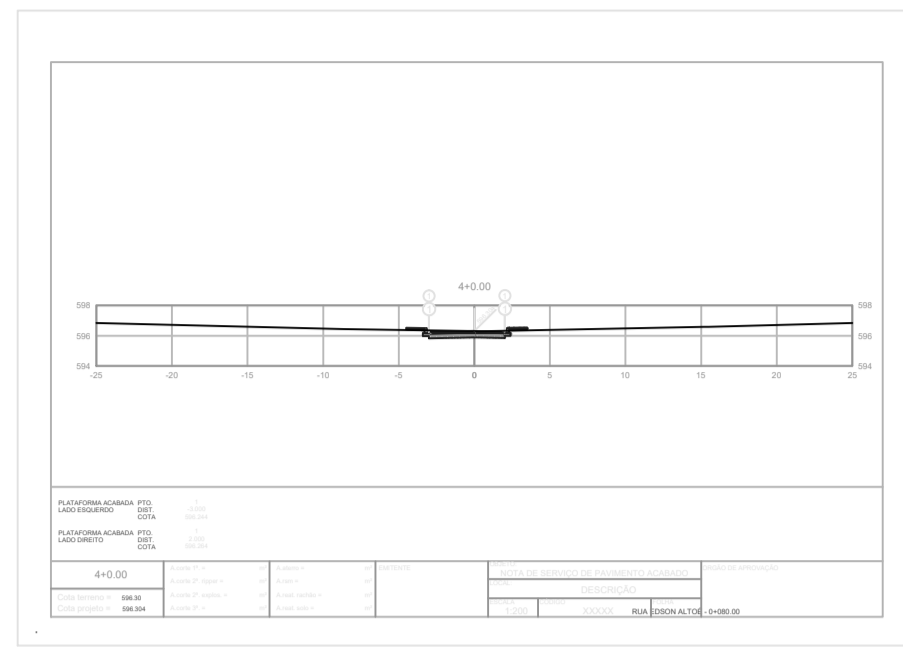
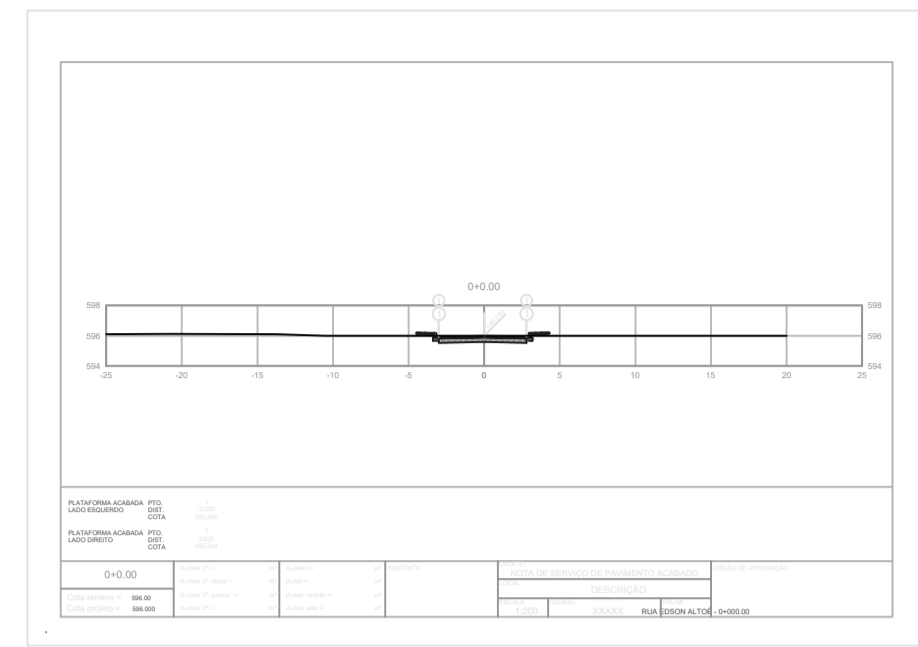

SEÇÕES TRANSVERSAIS

ESCALA:

1:500

NOTAS:
1- PARA NOTAS GERAIS VER PRANCHA 1/8;
2- TODAS AS MEDIDAS ESTÃO EM METROS.

| | | | | | | | |
|--|-----------------------|-----------------------|-----------------------|--|-----------------------|-----------------------|-----------------------|
| Município: 2022 | Engº Alexandre Mansur | Engº Alexandre Mansur | Engº Alexandre Mansur | Engº Alexandre Mansur | Engº Alexandre Mansur | Engº Alexandre Mansur | Engº Alexandre Mansur |
| Elaboração do Projeto de Terraplenagem | | | | Retirada do detalhe de sarjeta para atender a largura da via e garantir acessibilidade | | | |
| DATA | ELABORADO | VERO | APROV. | DATA | ELABORADO | VERO | APROV. |
| REVISÕES | | | | REVISÕES | | | |

SITUAÇÃO

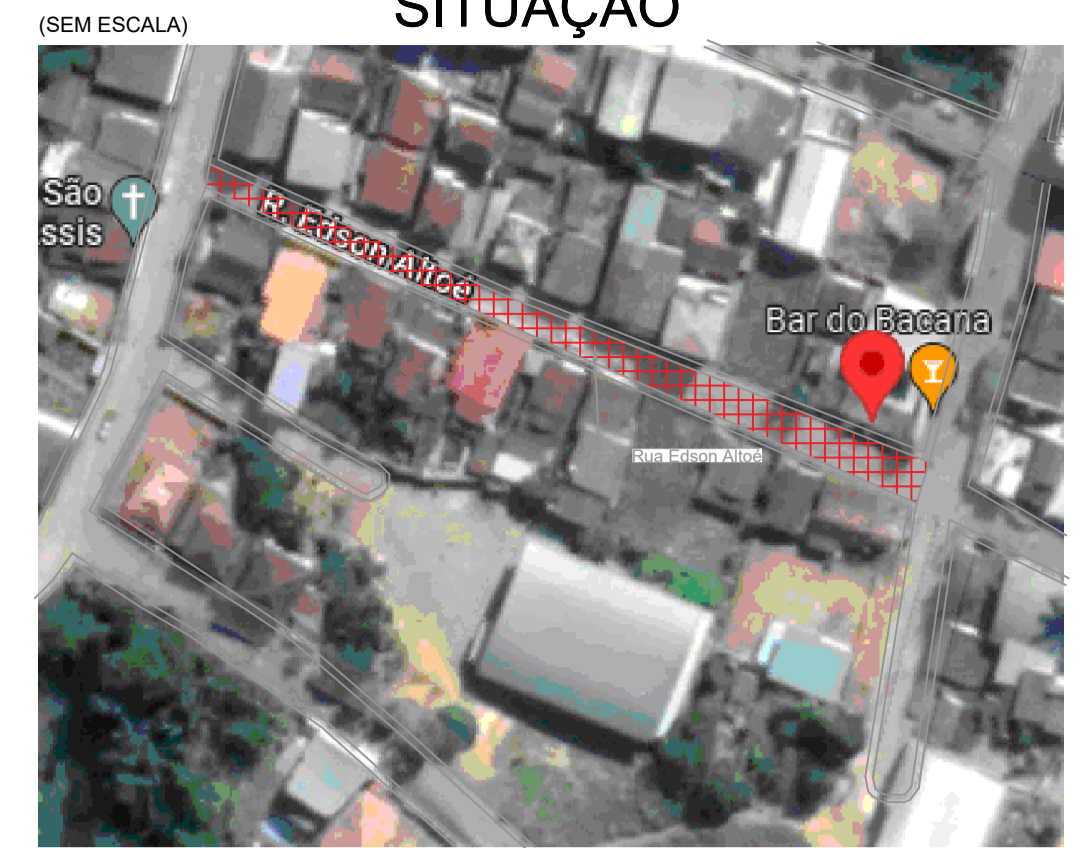

CONVENÇÕES

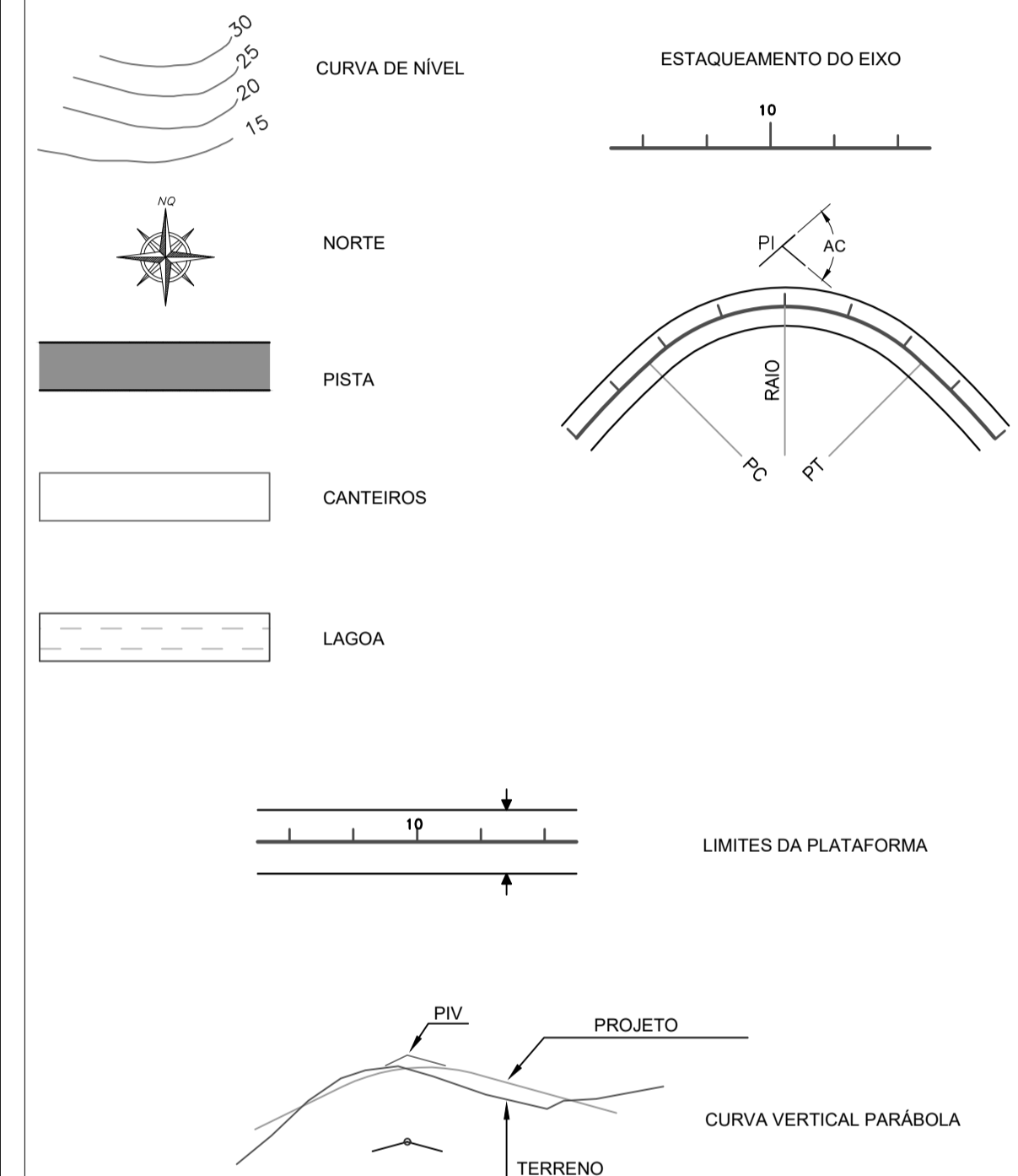

Carimbos:

RECUPERAÇÃO DE PAVIMENTAÇÕES E VIAS URBANAS NO MUNICÍPIO DE CONCEIÇÃO DO CASTELO

| | | | | |
|-------------------------|---|--|--|----------------|
| PROJETO DE PAVIMENTAÇÃO | Descrição: | PROJETO DE TERRAPLENAGEM PERFIS TRANSVERSAIS | Prancha: | 3/3 |
| | Local: | RUA EDSON ALTOÉ, BAIRRO PEDRO RIGO, C. CASTELO ESP. SANTO | | |
| | Proprietário: | PREFEITURA MUNICIPAL DE CONCEIÇÃO DO CASTELO CNPJ: 27.165.570/0001-98 | | |
| | Município: | CONC. CASTELO | Estado: | ESPÍRITO SANTO |
| | Data: | AGOSTO DE 2022 | Escala: | 1/1000 |
| Contratante: | | Projetos: | | |
| | PREF. MUNICIPAL DE CONCEIÇÃO DO CASTELO CNPJ: 27.165.570/0001-98 | | R.T.: ENGº ALEXANDRE G. MANSUR ZAINE CREA: 0433130-ES | |