

QUADRO GERAL DE ÁREAS - ÍNDICES URBANÍSTICOS	
ÁREA DO LOTE	788,27m ²
ÁREA CONSTRUÍDA TOTAL	972,45m ²
ÁREA CONSTRUÍDA PAV. TÉRREO	463,65m ²
ÁREA CONSTRUÍDA PAV. SUPERIOR	446,54m ²
ÁREA CONSTRUÍDA RAMPA	62,26m ²
COEFICIENTE DE APROVEITAMENTO	1,23
ÁREA DE PROJEÇÃO	523,35m ²
TAXA DE OCUPAÇÃO	66,39%

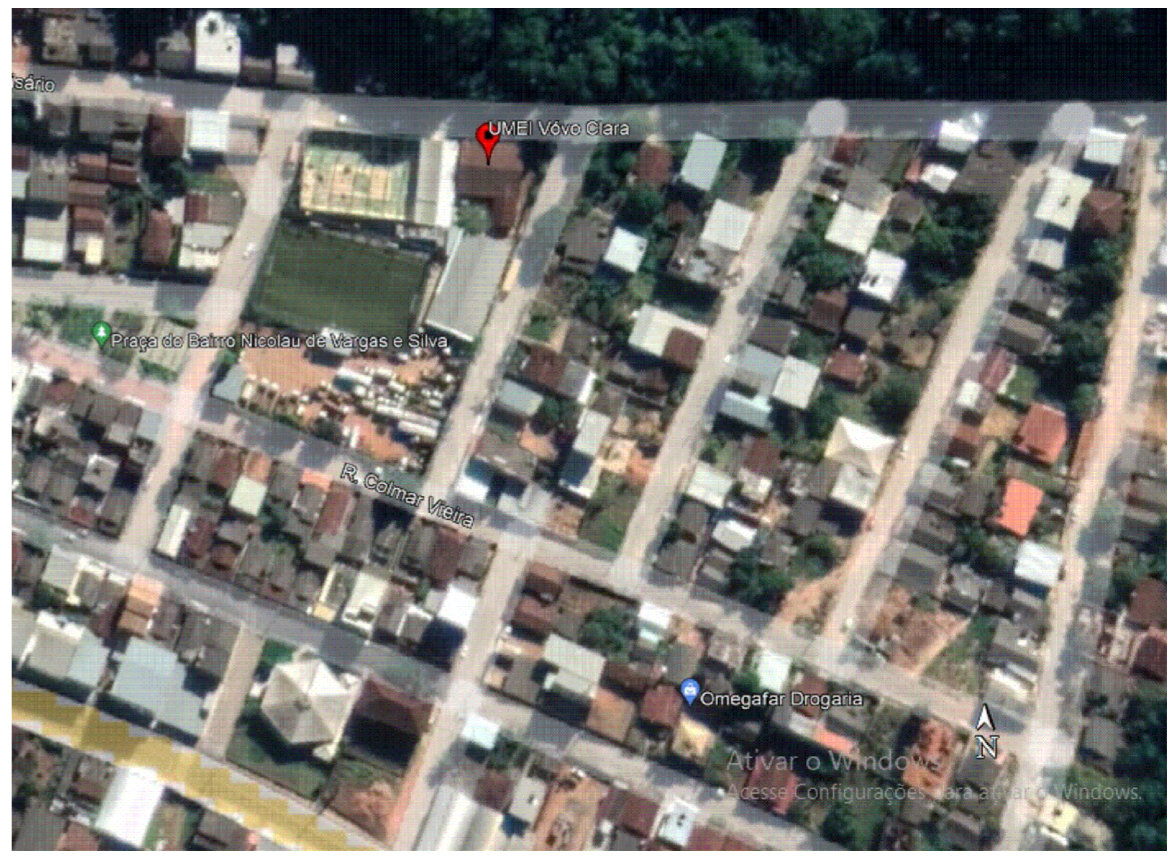

PLANTA DE LOCALIZAÇÃO
ESCALA 1:500

PREFEITURA DE CONCEIÇÃO DO CASTELO
APROVADO
ATESTO QUE O PROJETO ENCONTRA-SE APROVADO PELA ADMINISTRAÇÃO.

PREFEITO MUNICIPAL

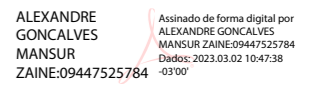
	DATA: FEV. 2023.	CONVENENTE: 	TIPO: ARQ	MODIFICAÇÕES: REV02 REV03 REV04 REV05	FOLHA: 01/06
	CONVENENTE: PREFEITURA MUNICIPAL DE CONCEIÇÃO DO CASTELO - ES				ÁREA: 972,45 m ²
OBRA: RECONSTRUÇÃO DE PRÉDIO EDUCACIONAL DA UMEI VOVÓ CLARA, CONCEIÇÃO DO CASTELO - ES					ASSINATURA:  ALEXANDRE GONÇALVES MANSUR ZAINE CREA: 043.313/D RESPONSÁVEL TÉCNICO
CONTEÚDO: PLANTA DE LOCALIZAÇÃO					LOCAL: RUA ANTÔNIO BELISÁRIO, BAIRRO NICOLAU DE VARGAS, S/Nº, COORDENADAS: 20°21'46.8"S 41°14'33.5"W
* ESCALA INDICADA EM PLANTAS					ARQ_UMEI_VOVÓ_CLARA_VERSÃO_FINAL_COMPII



PLANTA BAIXA - PAV. TÉRREO
ESCALA 1:50

QUADRO GERAL DE ÁREAS - ÍNDICES URBANÍSTICOS	
ÁREA DO LOTE	788,27m ²
ÁREA CONSTRUÍDA TOTAL	972,45m ²
ÁREA CONSTRUÍDA PAV. TÉRREO	463,65m ²
ÁREA CONSTRUÍDA PAV. SUPERIOR	446,54m ²
ÁREA CONSTRUÍDA RAMPAS	62,26m ²
COEFICIENTE DE APROVEITAMENTO	1,23
ÁREA DE PROJEÇÃO	523,35m ²
TAXA DE OCUPAÇÃO	66,39%

QUADRO DE ESQUADRIAS							
CÓD.	LARG (m)	ALT (m)	PEIT (m)	TIPO	MATERIAL	QUANT.	OBSERVAÇÕES
PORTAS							
P01	0,90	2,10	---	ABRIR	MADEIRA	04	PORTA COM GIRO PARA FORA DO AMBIENTE COM PUXADOR HORIZONTAL, COM 40cm DE LARGURA INSTALADO COM H=90cm
P02	0,80	2,10	---	ABRIR	MADEIRA	05	PORTA COM PINTURA ESMALTE NAS DUAS FACES NA COR BRANCO NEVE
P03	0,90	2,10	---	ABRIR	MADEIRA	09	PORTA COM PINTURA ESMALTE NAS DUAS FACES NA COR BRANCO NEVE
P04	0,90	2,10	---	ABRIR	MADEIRA	10	PORTA COM PINT. ESMALTE NAS DUAS FACES NA COR BRANCO NEVE, C/ VISOR DE VIDRO 6MM
P05	1,80	2,10	---	ABRIR	MADEIRA	01	PORTA DE 02 FOLHAS COM PINT. ESMALTE NAS DUAS FACES NA COR BRANCO NEVE, C/ VISOR DE VIDRO 6MM
P06	0,80	2,10	---	CORRER	MADEIRA	04	PORTA COM PINTURA ESMALTE NAS DUAS FACES NA COR BRANCO NEVE
P07	4,50	2,20	---	CORRER	VIDRO	01	PORTA EM VIDRO TEMPERADO 10mm, 4 FOLHAS C/ FECHADURA E PUXADOR VERTICAL
PORTÕES							
PF1	1,00	2,20	---	ABRIR	METAL	05	PORTÃO METÁLICO ACOPLADO AO GRADIL COR BRANCA
PF2	3,00	2,20	---	ABRIR	METAL	01	PORTÃO METÁLICO ACOPLADO AO GRADIL COR BRANCA COM 02 FOLHAS
PF3	3,00	2,30	---	ABRIR	METAL	01	PORTÃO EM GRADIL METÁLICO PADRÃO BELGO COR BRANCA
PF4	2,30	2,30	---	CORRER	METAL	01	PORTÃO EM GRADIL METÁLICO PADRÃO BELGO COR BRANCA
PF5	2,50	2,20	---	CORRER	METAL	01	PORTÃO METÁLICO ACOPLADO AO GRADIL COR BRANCA
JANELAS							
J1	1,50	0,90	1,30	CORRER	VIDRO E ALUMÍNIO	02	---
J2	1,50	1,10	1,10	CORRER	VIDRO E ALUMÍNIO	01	---
J3	1,70	1,50	0,70	CORRER	VIDRO E ALUMÍNIO	18	JANELA DE CORRER COM BANDEIRA FIXA INFERIOR DE 60cm
J4	2,00	1,50	0,70	CORRER	VIDRO E ALUMÍNIO	02	JANELA DE CORRER COM BANDEIRA FIXA INFERIOR DE 60cm
J5	2,00	0,70	1,50	CORRER	VIDRO E ALUMÍNIO	05	---
J6	2,50	1,10	1,10	CORRER	VIDRO E ALUMÍNIO	01	---
J7	3,00	1,10	1,10	CORRER	VIDRO E ALUMÍNIO	01	---
J8	1,00	1,50	0,70	CORRER	VIDRO E ALUMÍNIO	02	JANELA DE CORRER COM BANDEIRA FIXA INFERIOR DE 60cm
J9	0,80	0,50	1,70	MAXIM AR	VIDRO E ALUMÍNIO	02	---
J10	1,20	0,50	1,70	MAXIM AR	VIDRO E ALUMÍNIO	05	JANELA MAXIM AR COM 02 BANDEIRAS
J11	2,10	0,50	1,70	MAXIM AR	VIDRO E ALUMÍNIO	06	JANELA MAXIM AR COM 03 BANDEIRAS
J12	3,00	0,50	1,70	MAXIM AR	VIDRO E ALUMÍNIO	01	JANELA MAXIM AR COM 05 BANDEIRAS
J13	1,85	1,50	0,70	CORRER	VIDRO E ALUMÍNIO	01	JANELA DE CORRER COM BANDEIRA FIXA INFERIOR DE 60cm

NOTAS - ESPECIFICAÇÕES

- PISO**
- PISO INTERNO:**
- PISO DE GRANITINA POLIDA (PISO INDUSTRIAL) COR CINZA EM CIMENTO COM LUM. (AREIA BRANCA E PEDRISCOS DE DOLOMITA MISTA) 12mm DE ESPESURA ACABADA, EM PLACAS DE 100x100cm, COM JUNTA PLÁSTICA COR CINZA.
- PISO EXTERNO:**
- BLOCO INTERTRAVADO DE CONCRETO - MODELO: BLOCO RETANGULAR COM LARGURA 10cm, COMPRIMENTO 20cm E ESPESURA 6cm, NA COR CINZA CLARO
- FORRO**
- FORRO DE GESSO ACARTONADO ESTRUTURADO, 15mm TIPO FGE COM ARAME GALVANIZADO, PINTADO COM PVA LATEX NA COR BRANCO NEVE (CORAL, SUVINIL, OU SIMILAR).
- PAREDES**
- PAREDES ÁREAS MOLHADAS:**
- CERÂMICA 20 x 20cm ELIZABETH LINHA CRISTAL BRANCO OU SIMILAR ATÉ 1,80m DO PISO ACABADO, COM REJUNTE QUARTZOLIT BRANCO GELO COM PINTURA ACRÍLICA COR BRANCO NEVE ACIMA.
- PAREDES ÁREAS SECAS:**
- ALVENARIA EMASSADA COM MASSA ACRÍLICA E PINTADA COM TINTA ACRÍLICA COR BRANCO NEVE, REF. CORAL, SUVINIL OU SIMILAR
- PAREDES EMASSADAS COM PINTURA EM 3 DEMÃOS, PADRÃO SEDU

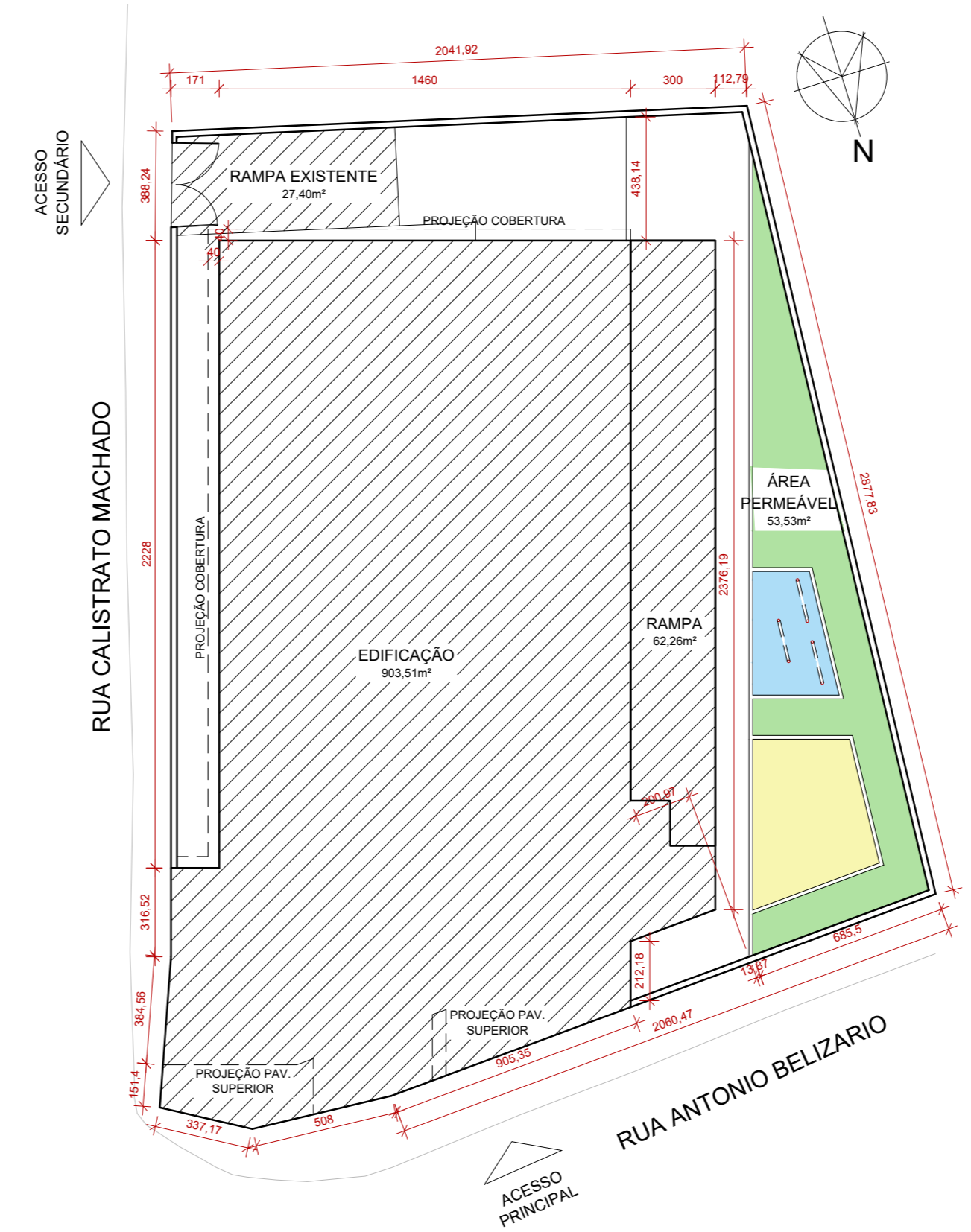

PLANTA DE IMPLANTAÇÃO
ESCALA 1:200

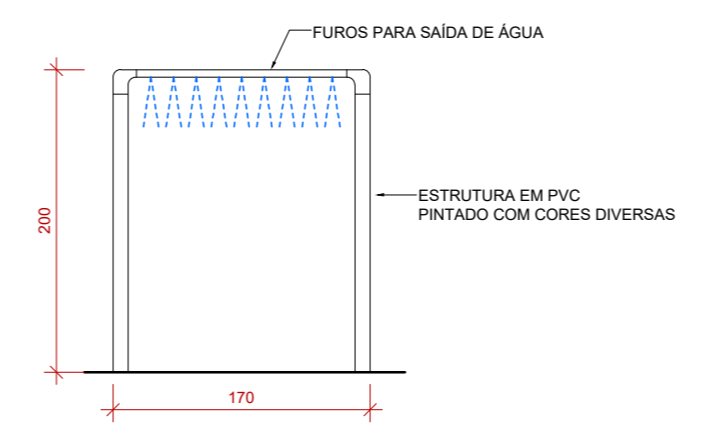

DETALHE DUCHA INTERATIVA
ESCALA 1:50

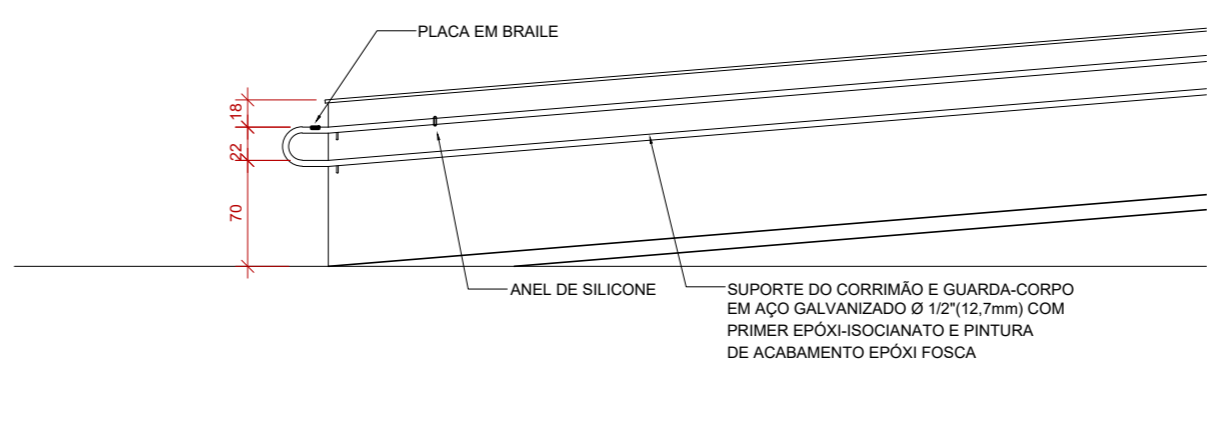

DETALHE CORRIMÃO
ESCALA 1:50

LOGO: FAS	DATA: FEV 2023	CONVENIENTE: PREFEITURA MUNICIPAL DE CONCEIÇÃO DO CASTELO - ES	TIPO: ARQ	MODIFICAÇÕES: REV02, REV03, REV04, REV05	FOLHA: 02/06
OBRA: RECONSTRUÇÃO DE PRÉDIO EDUCACIONAL DA UMEI VOVO CLARA, CONCEIÇÃO DO CASTELO - ES					ÁREA: 972,45 m ²
CONTÉUDO: PLANTA BAIXA - PAV. TÉRREO PLANTA DE IMPLANTAÇÃO DETALHE CORRIMÃO E DUCHA INTERATIVA					ASSINATURA:
LOCAL: RUA ANTONIO BELIZARIO, BARRIO NICOLAU DE VARGAS, S/Nº, COORDENADAS: 20°21'48.85" S 41°14'33.5" W					ALEXANDRE GONCALVES MANEIR ZAHN CREA: 543.313-D
ESCALA INDICADA EM PLANTAS					RESPONSÁVEL TÉCNICO

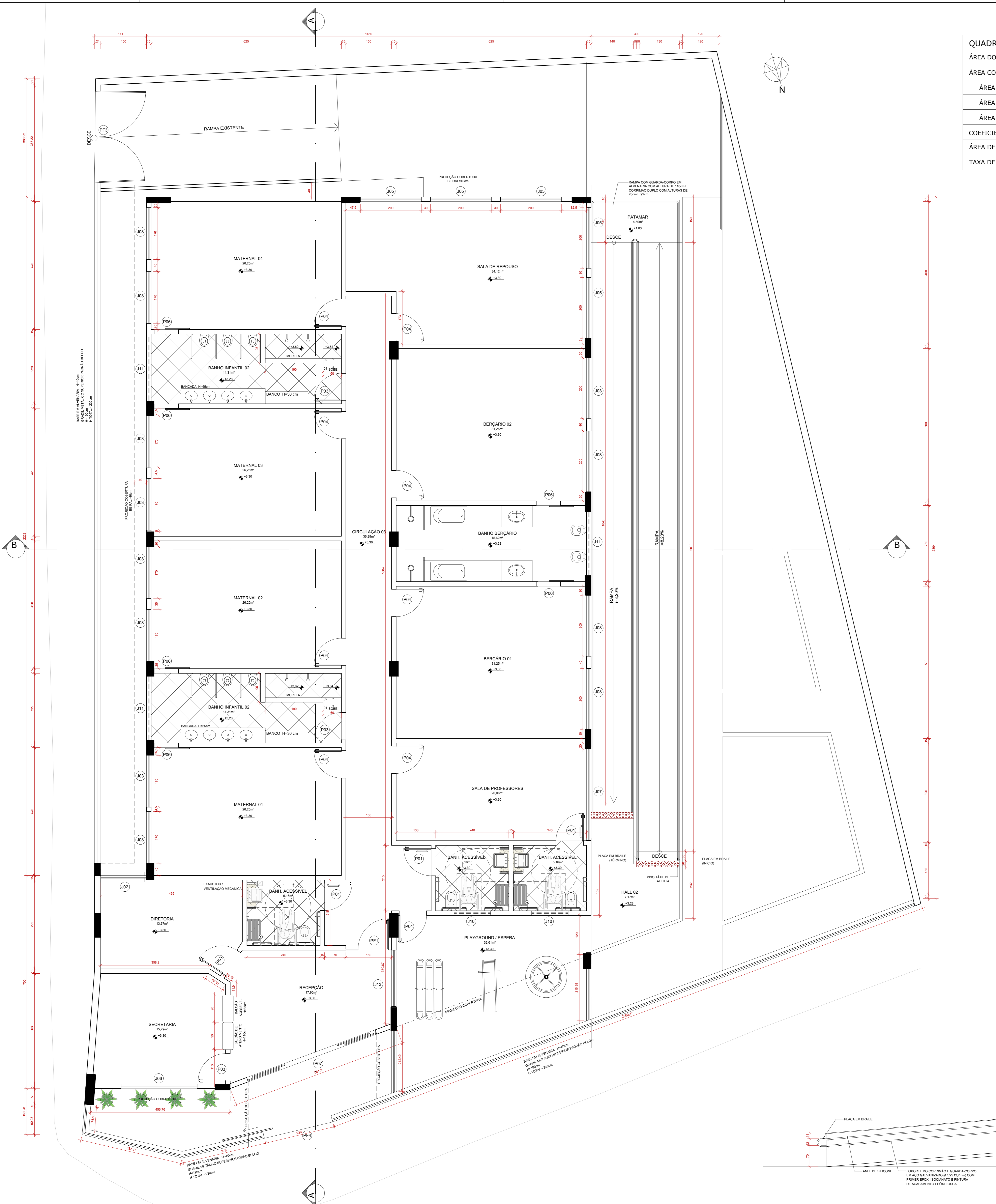

QUADRO GERAL DE ÁREAS - ÍNDICES URBANÍSTICOS	
ÁREA DO LOTE	788,27m ²
ÁREA CONSTRUÍDA TOTAL	972,45m ²
ÁREA CONSTRUÍDA PAV. TÉRREO	463,65m ²
ÁREA CONSTRUÍDA PAV. SUPERIOR	446,54m ²
ÁREA CONSTRUÍDA RAMPA	62,26m ²
COEFICIENTE DE APROVEITAMENTO	1,23
ÁREA DE PROJEÇÃO	523,35m ²
TAXA DE OCUPAÇÃO	66,39%

QUADRO DE ESQUADRIAS							
CÓD.	LARG (m)	ALT (m)	PEIT (m)	TIPO	MATERIAL	QUANT.	OBSERVAÇÕES
PORTAS							
P01	0,90	2,10	---	ABRIR	MADEIRA	04	PORTA COM GIRO PARA FORA DO AMBIENTE COM PUXADOR HORIZONTAL, COM 40cm DE LARGURA INSTALADO COM H=90cm
P02	0,80	2,10	---	ABRIR	MADEIRA	05	PORTA COM PINTURA ESMALTE NAS DUAS FACES NA COR BRANCO NEVE
P03	0,90	2,10	---	ABRIR	MADEIRA	09	PORTA COM PINTURA ESMALTE NAS DUAS FACES NA COR BRANCO NEVE
P04	0,90	2,10	---	ABRIR	MADEIRA	10	PORTA COM PINT. ESMALTE NAS DUAS FACES NA COR BRANCO NEVE, C/ VISOR DE VIDRO 6MM
P05	1,80	2,10	---	ABRIR	MADEIRA	01	PORTA DE 02 FOLHAS COM PINT. ESMALTE NAS DUAS FACES NA COR BRANCO NEVE, C/ VISOR DE VIDRO 6MM
P06	0,80	2,10	---	CORRER	MADEIRA	04	PORTA COM PINTURA ESMALTE NAS DUAS FACES NA COR BRANCO NEVE
P07	4,50	2,20	---	CORRER	VIDRO	01	PORTA EM VIDRO TEMPERADO 10mm, 4 FOLHAS C/ FECHADURA E PUXADOR VERTICAL
PORTÕES							
PF1	1,00	2,20	---	ABRIR	METAL	05	PORTÃO METÁLICO ACOPLADO AO GRADIL COR BRANCA
PF2	3,00	2,20	---	ABRIR	METAL	01	PORTÃO METÁLICO ACOPLADO AO GRADIL COR BRANCA COM 02 FOLHAS
PF3	3,00	2,30	---	ABRIR	METAL	01	PORTÃO EM GRADIL METÁLICO PADRÃO BELGO COR BRANCA
PF4	2,30	2,30	---	CORRER	METAL	01	PORTÃO EM GRADIL METÁLICO PADRÃO BELGO COR BRANCA
PF5	2,50	2,20	---	CORRER	METAL	01	PORTÃO METÁLICO ACOPLADO AO GRADIL COR BRANCA
JANELAS							
J1	1,50	0,90	1,30	CORRER	VIDRO E ALUMÍNIO	02	---
J2	1,50	1,10	1,10	CORRER	VIDRO E ALUMÍNIO	01	---
J3	1,70	1,50	0,70	CORRER	VIDRO E ALUMÍNIO	18	JANELA DE CORRER COM BANDEIRA FIXA INFERIOR DE 60cm
J4	2,00	1,50	0,70	CORRER	VIDRO E ALUMÍNIO	02	JANELA DE CORRER COM BANDEIRA FIXA INFERIOR DE 60cm
J5	2,00	0,70	1,50	CORRER	VIDRO E ALUMÍNIO	05	---
J6	2,50	1,10	1,10	CORRER	VIDRO E ALUMÍNIO	01	---
J7	3,00	1,10	1,10	CORRER	VIDRO E ALUMÍNIO	01	---
J8	1,00	1,50	0,70	CORRER	VIDRO E ALUMÍNIO	02	JANELA DE CORRER COM BANDEIRA FIXA INFERIOR DE 60cm
J9	0,80	0,50	1,70	MAXIM AR	VIDRO E ALUMÍNIO	02	---
J10	1,20	0,50	1,70	MAXIM AR	VIDRO E ALUMÍNIO	05	JANELA MAXIM AR COM 02 BANDEIRAS
J11	2,10	0,50	1,70	MAXIM AR	VIDRO E ALUMÍNIO	06	JANELA MAXIM AR COM 03 BANDEIRAS
J12	3,00	0,50	1,70	MAXIM AR	VIDRO E ALUMÍNIO	01	JANELA MAXIM AR COM 05 BANDEIRAS
J13	1,85	1,50	0,70	CORRER	VIDRO E ALUMÍNIO	01	JANELA DE CORRER COM BANDEIRA FIXA INFERIOR DE 60cm

- NOTAS - ESPECIFICAÇÕES**
- PISO**
- PISO INTERNO:**
- PISO DE GRANITINA POLIDA (PISO INDUSTRIAL) COR CINZA EM CIMENTO COM LUM. (AREIA BRANCA E PEDRISCOS DE DOLOMITA MISTA) 12mm DE ESPESURA ACABADA, EM PLACAS DE 100x100cm, COM JUNTA PLÁSTICA COR CINZA.
- PISO EXTERNO:**
- BLOCO INTERTRAVADO DE CONCRETO - MODELO: BLOCO RETANGULAR COM LARGURA 10cm, COMPRIMENTO 20cm E ESPESURA 6cm, NA COR CINZA CLARO
- FORRO**
- FORRO DE GESSO ACARTONADO ESTRUTURADO, 15mm TIPO FGE COM ARAME GALVANIZADO, PINTADO COM PVA LATEX NA COR BRANCO NEVE (CORAL, SUVINIL, OU SIMILAR).
- PAREDES**
- PAREDES ÁREAS MOLHADAS:**
- CERÂMICA 20 x 20cm ELIZABETH LINHA CRISTAL BRANCO OU SIMILAR ATÉ 1,80m DO PISO ACABADO, COM REJUNTE QUARTZLIT BRANCO GELO COM PINTURA ACRÍLICA COR BRANCO NEVE ACIMA.
- PAREDES ÁREAS SECAS:**
- ALVENARIA EMASSADA COM MASSA ACRÍLICA E PINTADA COM TINTA ACRÍLICA COR BRANCO NEVE, REF. CORAL, SUVINIL OU SIMILAR
- PAREDES EMASSADAS COM PINTURA EM 3 DEMÃOS, PADRÃO SEDU

PLANTA BAIXA - PAV. SUPERIOR
ESCALA 1:50

DETALHE CORRIMÃO
ESCALA 1:50

	DATA:	CONVENIENTE:	TIPO:	MODIFICAÇÕES:	FOLHA:
	FEV 2023		ARQ	REV02	03/06
				REV03	ÁREA
				REV04	972,45 m ²
				REV05	
CONVENIENTE: PREFEITURA MUNICIPAL DE CONCEIÇÃO DO CASTELO - ES OBJ: RECONSTRUÇÃO DE PRÉDIO EDUCACIONAL DA UMEI VOVO CLARA, CONCEIÇÃO DO CASTELO - ES ASSINATURA: ALEXANDRE GONCALVES MANSUR ZANE LOCAL: RUA ANTONIO BELSANO, BAIRRO NICOLAU DE VARGAS, S/Nº, COORDENADAS: 20°21'46.85" S 41°14'33.5" W ESCALA INDICADA EM PLANTAS: ARQ_LIMEI_VOVO_CLARA_VERSÃO_FINAL_COMP9					

QUADRO GERAL DE ÁREAS - ÍNDICES URBANÍSTICOS	
ÁREA DO LOTE	788,27m ²
ÁREA CONSTRUÍDA TOTAL	972,45m ²
ÁREA CONSTRUÍDA PAV. TÉRREO	463,65m ²
ÁREA CONSTRUÍDA PAV. SUPERIOR	446,54m ²
ÁREA CONSTRUÍDA RAMPA	62,26m ²
COEFICIENTE DE APROVEITAMENTO	1,23
ÁREA DE PROJEÇÃO	523,35m ²
TAXA DE OCUPAÇÃO	66,39%

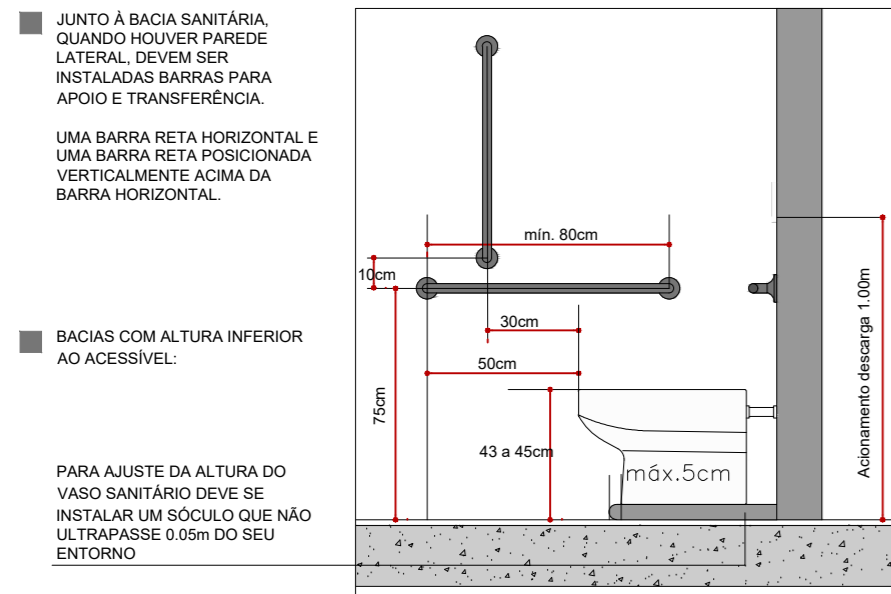

ALTURAS BARRAS DE APOIO PARA BACIAS SANITÁRIAS CONVENCIONAL E SUSPENSAS

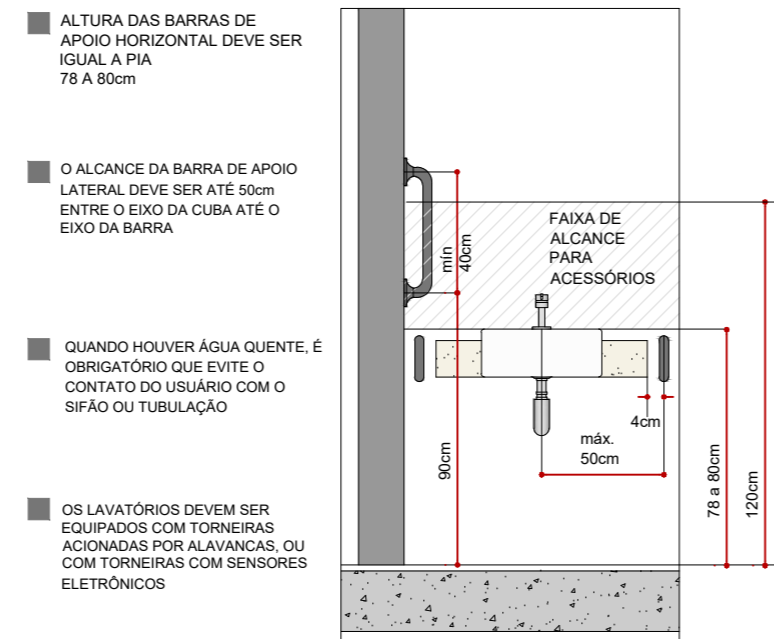

ALTURA BARRAS DE APOIO LATERAIS PARA PIA

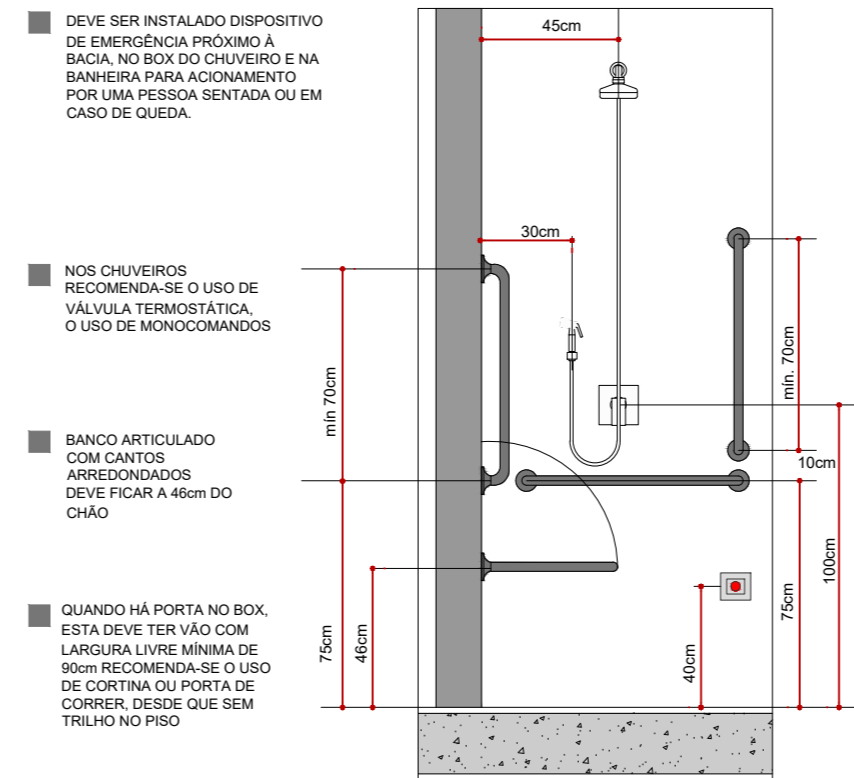

ALTURA BARRAS DE APOIO LATERAIS PARA CHUVEIRO

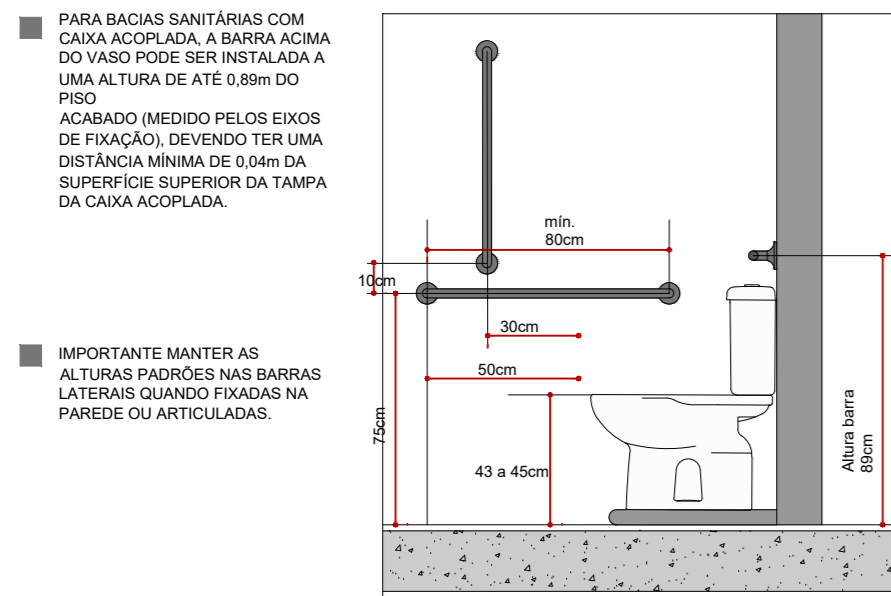

ALTURAS BARRAS DE APOIO PARA BACIAS SANITÁRIAS COM CAIXA ACOPLADA

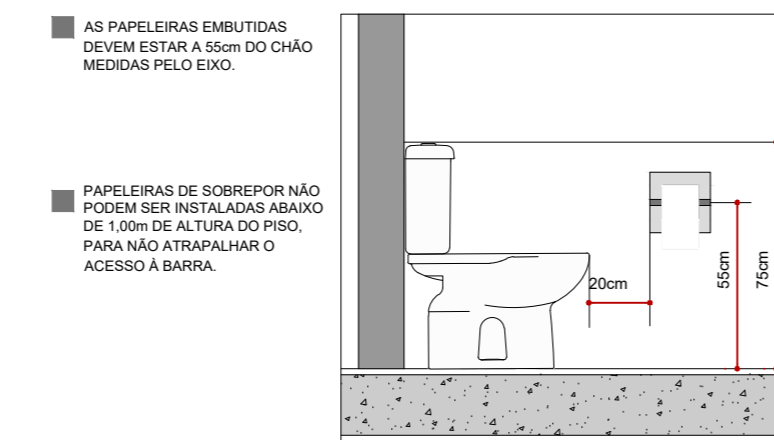

ALTURA PAPELEIRAS

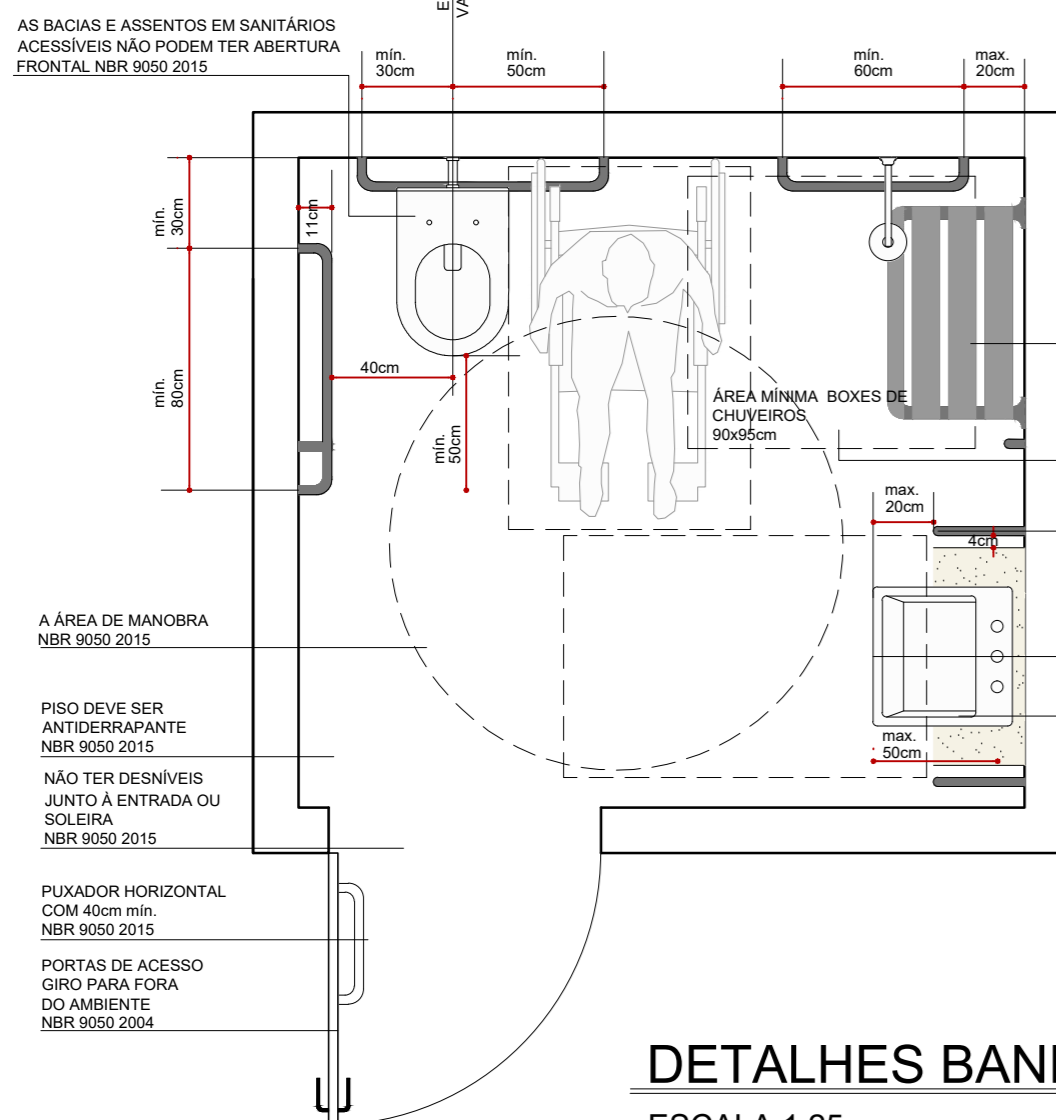

DETALHES BANH. ACESSÍVEL
ESCALA 1:25

	DATA: FEV. 2023.	CONVENIENTE:		TIPO: ARQ	MODIFICAÇÕES: REV02	FOLHA: 04/06	
	CONVENIENTE: PREFEITURA MUNICIPAL DE CONCEIÇÃO DO CASTELO - ES				REV03	ÁREA: 972,45 m ²	
	OBRA: RECONSTRUÇÃO DE PRÉDIO EDUCACIONAL DA UMEI VOVÓ CLARA, CONCEIÇÃO DO CASTELO - ES				REV04		
	CONTEÚDO: DETALHAMENTO - BANHEIRO ACESSÍVEL				REV05		
	LOCAL: RUA ANTÔNIO BELISÁRIO, BAIRRO NICOLAU DE VARGAS, S/Nº, COORDENADAS: 20°21'46.8"S 41°14'33.5"W				ASSINATURA:		
* ESCALA INDICADA EM PLANTAS				ALEXANDRE GONÇALVES MANSUR ZAINÉ: 09447525794 ALEXANDRE GONÇALVES MANSUR ZAINÉ CREA: 043.313/D RESPONSÁVEL TÉCNICO			

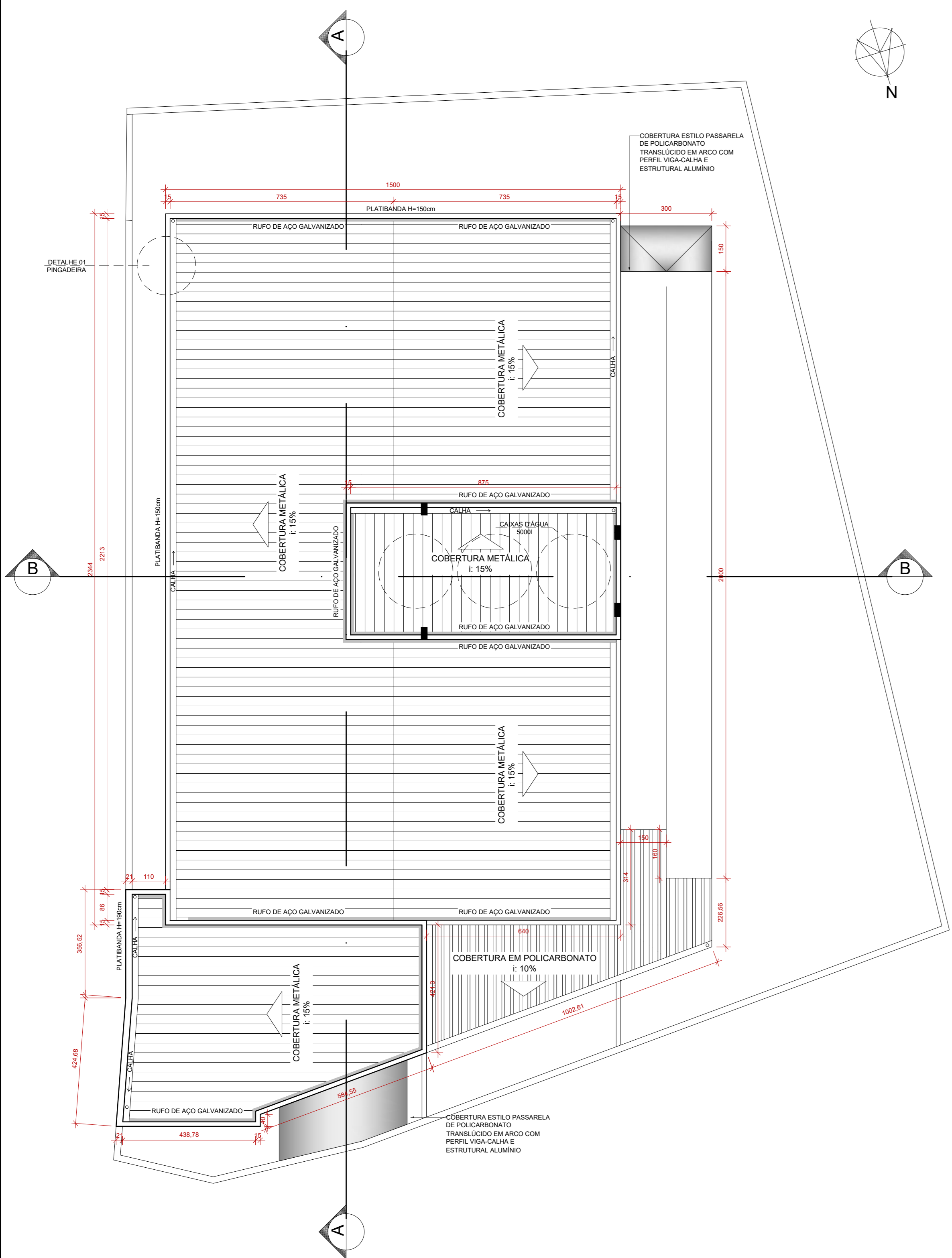

PLANTA DE COBERTURA
ESCALA 1:100

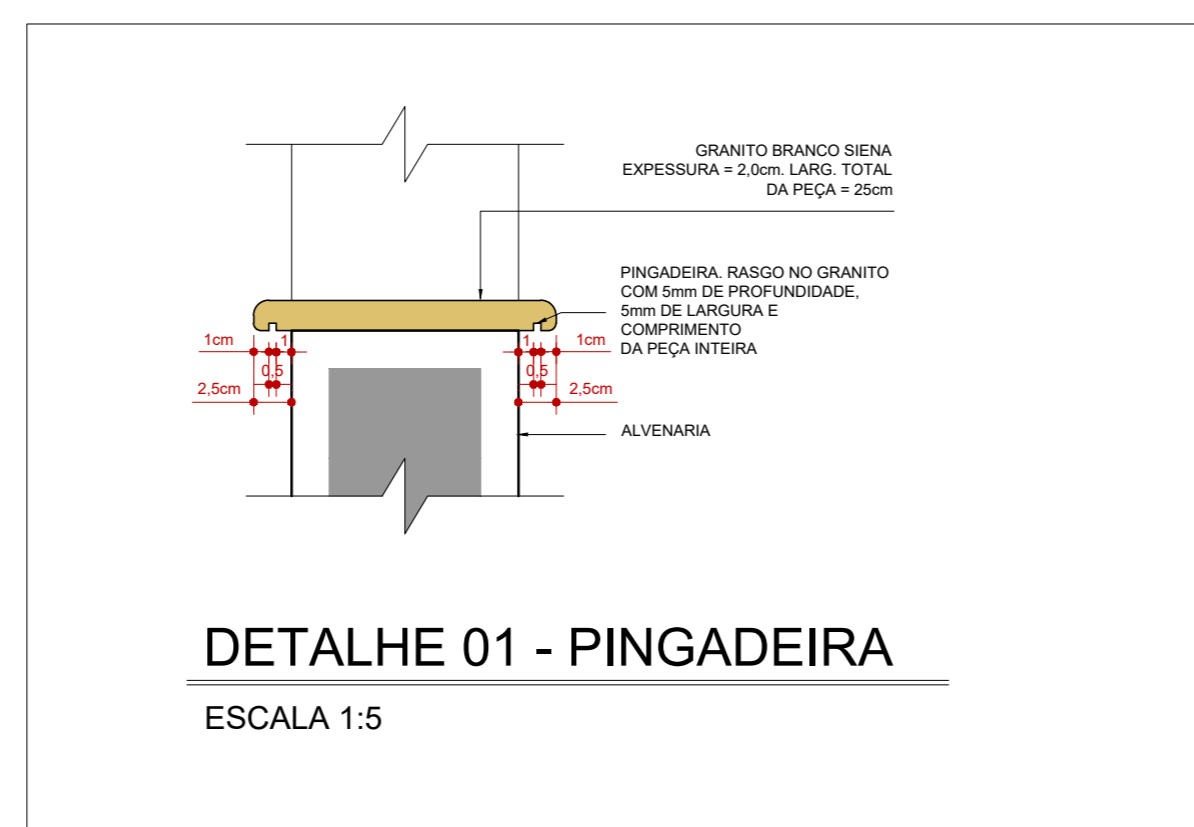

DETALHE 01 - PINGADEIRA
ESCALA 1:5

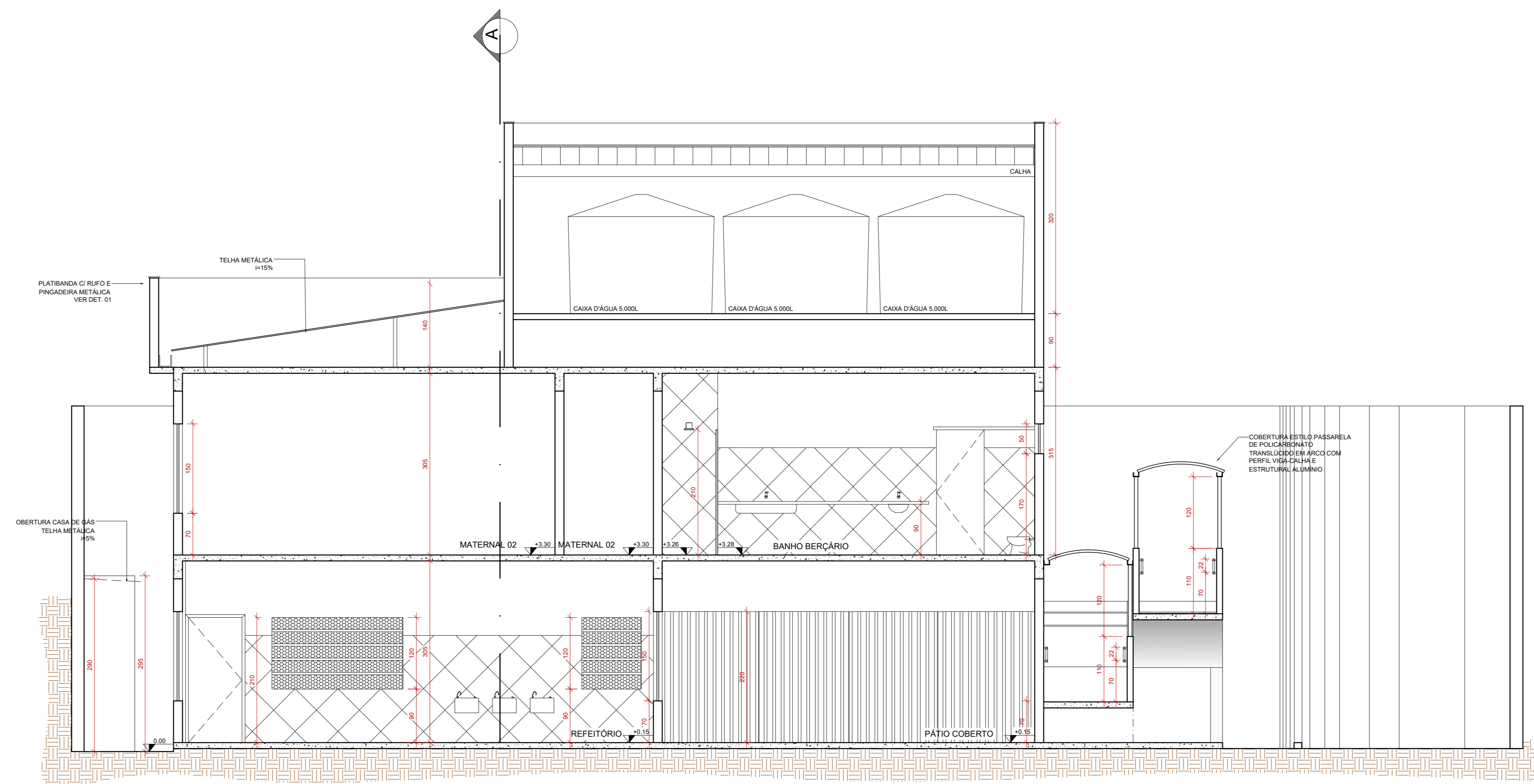

CORTE B - TRANSVERSAL
ESCALA 1:50

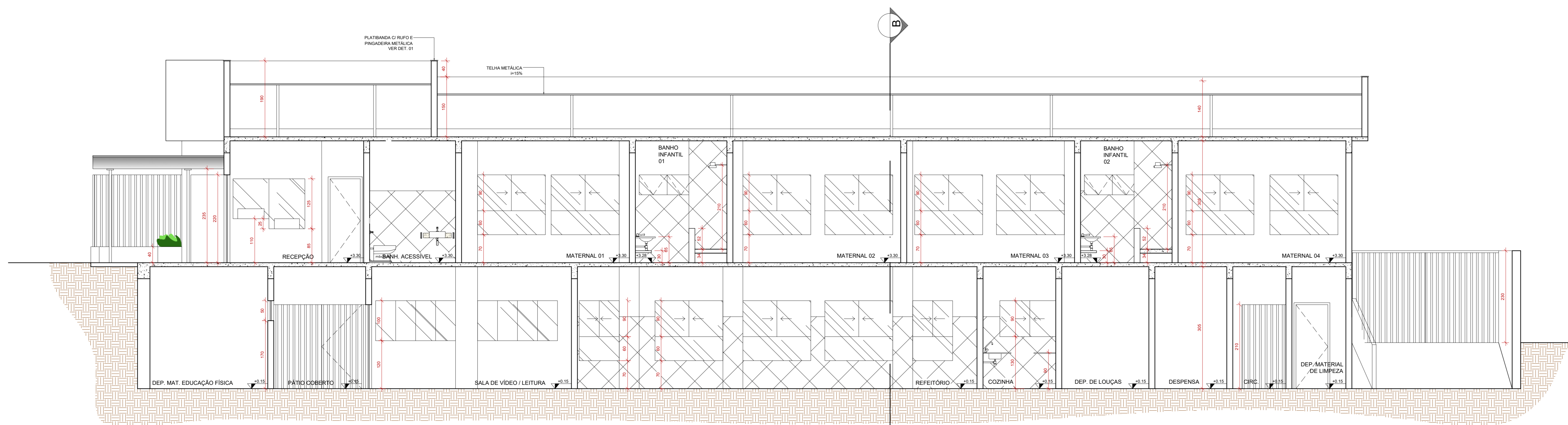

CORTE A - LONGITUDINAL
ESCALA 1:50

QUADRO GERAL DE ÁREAS - ÍNDICES URBANÍSTICOS	
ÁREA DO LOTE	788,27m ²
ÁREA CONSTRUÍDA TOTAL	972,45m ²
ÁREA CONSTRUÍDA PAV. TÉRREO	463,65m ²
ÁREA CONSTRUÍDA PAV. SUPERIOR	446,54m ²
ÁREA CONSTRUÍDA RAMPA	62,26m ²
COEFICIENTE DE APROVEITAMENTO	1,23
ÁREA DE PROJEÇÃO	523,35m ²
TAXA DE OCUPAÇÃO	66,39%

QUADRO DE ESQUADRIAS							
CÓD.	LARG (m)	ALT (m)	PEIT (m)	TIPO	MATERIAL	QUANT.	OBSERVAÇÕES
PORTAS							
P01	0,90	2,10	---	ABRIR	MADEIRA	04	PORTA COM GIRO PARA FORA DO AMBIENTE COM PUXADOR HORIZONTAL, COM 40cm DE LARGURA INSTALADO COM H=90cm
P02	0,80	2,10	---	ABRIR	MADEIRA	05	PORTA COM PINTURA ESMALTE NAS DUAS FACES NA COR BRANCO NEVE
P03	0,90	2,10	---	ABRIR	MADEIRA	09	PORTA COM PINTURA ESMALTE NAS DUAS FACES NA COR BRANCO NEVE
P04	0,90	2,10	---	ABRIR	MADEIRA	10	PORTA COM PINT. ESMALTE NAS DUAS FACES NA COR BRANCO NEVE, C/ VISOR DE VIDRO 6MM
P05	1,80	2,10	---	ABRIR	MADEIRA	01	PORTA COM PINT. ESMALTE NAS DUAS FACES NA COR BCO NEVE, C/ VISOR DE VIDRO 6MM
P06	0,80	2,10	---	CORRER	MADEIRA	04	PORTA COM PINTURA ESMALTE NAS DUAS FACES NA COR BRANCO NEVE
P07	4,50	2,20	---	CORRER	VIDRO	01	PORTA EM VIDRO TEMPERADO 10mm, 4 FOLHAS C/ FECHADURA E PUXADOR VERTICAL
PORTÕES							
PF1	1,00	2,20	---	ABRIR	METAL	05	PORTÃO METÁLICO ACOPLADO AO GRADIL COR BRANCA
PF2	3,00	2,20	---	ABRIR	METAL	01	PORTÃO METÁLICO ACOPLADO AO GRADIL COR BRANCA COM 02 FOLHAS
PF3	3,00	2,30	---	ABRIR	METAL	01	PORTÃO EM GRADIL METÁLICO PADRÃO BELGO COR BRANCA COM 03 FOLHAS
PF4	2,30	2,30	---	CORRER	METAL	01	PORTÃO EM GRADIL METÁLICO PADRÃO BELGO COR BRANCA
PF5	2,50	2,20	---	CORRER	METAL	01	PORTÃO METÁLICO ACOPLADO AO GRADIL COR BRANCA
JANELAS							
J1	1,50	0,90	1,30	CORRER	VIDRO E ALUMÍNIO	02	---
J2	1,50	1,10	1,10	CORRER	VIDRO E ALUMÍNIO	01	---
J3	1,70	1,50	0,70	CORRER	VIDRO E ALUMÍNIO	18	JANELA DE CORRER COM BANDEIRA FIXA INFERIOR DE 60cm
J4	2,00	1,50	0,70	CORRER	VIDRO E ALUMÍNIO	02	JANELA DE CORRER COM BANDEIRA FIXA INFERIOR DE 60cm
J5	2,00	0,70	1,50	CORRER	VIDRO E ALUMÍNIO	05	---
J6	2,50	1,10	1,10	CORRER	VIDRO E ALUMÍNIO	01	---
J7	3,00	1,10	1,10	CORRER	VIDRO E ALUMÍNIO	01	---
J8	1,00	1,50	0,70	CORRER	VIDRO E ALUMÍNIO	02	JANELA DE CORRER COM BANDEIRA FIXA INFERIOR DE 60cm
J9	0,80	0,50	1,70	MAXIM AR	VIDRO E ALUMÍNIO	02	---
J10	1,20	0,50	1,70	MAXIM AR	VIDRO E ALUMÍNIO	05	JANELA MAXIM AR COM 02 BANDEIRAS
J11	2,10	0,50	1,70	MAXIM AR	VIDRO E ALUMÍNIO	06	JANELA MAXIM AR COM 03 BANDEIRAS
J12	3,00	0,50	1,70	MAXIM AR	VIDRO E ALUMÍNIO	01	JANELA MAXIM AR COM 05 BANDEIRAS
J13	1,85	1,50	0,70	CORRER	VIDRO E ALUMÍNIO	01	JANELA DE CORRER COM BANDEIRA FIXA INFERIOR DE 60cm

NOTAS - ESPECIFICAÇÕES

- PISO**
- PISO INTERNO:**
- PISO DE GRANITINA POLIDA (PISO INDUSTRIAL) COR CINZA EM CIMENTO COM LUM. (ÁREA BRANCA E PEDRISCOS DE DOLOMITA MISTA) 12mm DE ESPESURA ACABADA, EM PLACAS DE 100x100cm, COM JUNTA PLÁSTICA COR CINZA.
- PISO EXTERNO:**
- BLOCO INTERTRAVADO DE CONCRETO - MODELO: BLOCO RETANGULAR COM LARGURA 10cm, COMPRIMENTO 20cm E ESPESURA 6cm, NA COR CINZA CLARO
- FORRO**
- FORRO DE GESSO ACARTONADO ESTRUTURADO, 15mm TIPO FGE COM ARAME GALVANIZADO, PINTADO COM PVA LATEX NA COR BRANCO NEVE (CORAL, SUVINIL, OU SIMILAR).
- PAREDES**
- PAREDES ÁREAS MOLHADAS:**
- CERÂMICA 20 x 20cm ELIZABETH LINHA CRISTAL BRANCO OU SIMILAR ATÉ 1,80m DO PISO ACABADO, COM REJUNTE QUARTZLIT BRANCO GELO COM PINTURA ACRÍLICA COR BRANCO NEVE ACIMA.
- PAREDES ÁREAS SECAS:**
- ALVENARIA EMASSADA COM MASSA ACRÍLICA E PINTADA COM TINTA ACRÍLICA COR BRANCO NEVE, REF. CORAL, SUVINIL OU SIMILAR
- PAREDES EMASSADAS COM PINTURA EM 3 DEMÃOS, PADRÃO SEDU

FAS	DATA: FEV 2023	CONVENIENTE:	TIPO: ARQ	MODIFICAÇÃO: REV02	FOLHA: 05/06
				REV03	ÁREA
				REV05	972,45 m ²
CONTEÚDO: PLANTA DE COBERTURA CORTES DETALHE PINGADEIRA					ASSINATURA:
LOCAL: RUA ANTONIO BELISSIMO, BAIRRO NICOLAU DE VARGAS, S/Nº, COORDENADAS: 20°21'48.8" S 41°14'33.5" W					RESPONSÁVEL TÉCNICO:
ESCALA INDICADA EM PLANTAS					RESPONSÁVEL TÉCNICO:

QUADRO GERAL DE ÁREAS - ÍNDICES URBANÍSTICOS	
ÁREA DO LOTE	788,27m ²
ÁREA CONSTRUÍDA TOTAL	972,45m ²
ÁREA CONSTRUÍDA PAV. TÉRREO	463,65m ²
ÁREA CONSTRUÍDA PAV. SUPERIOR	446,54m ²
ÁREA CONSTRUÍDA RAMP	62,26m ²
COEFICIENTE DE APROVEITAMENTO	1,23
ÁREA DE PROJEÇÃO	523,35m ²
TAXA DE OCUPAÇÃO	66,39%

QUADRO DE ESQUADRIAS							
CÓD.	LARG (m)	ALT (m)	PEIT (m)	TIPO	MATERIAL	QUANT.	OBSERVAÇÕES
PORTAS							
P01	0,90	2,10	---	ABRIR	MADEIRA	04	PORTA COM GIRO PARA FORA DO AMBIENTE COM PUXADOR HORIZONTAL, COM 40cm DE LARGURA, INSTALADO COM H=90cm
P02	0,80	2,10	---	ABRIR	MADEIRA	05	PORTA COM PINTURA ESMALTE NAS DUAS FACES NA COR BRANCO NEVE
P03	0,90	2,10	---	ABRIR	MADEIRA	09	PORTA COM PINTURA ESMALTE NAS DUAS FACES NA COR BRANCO NEVE
P04	0,90	2,10	---	ABRIR	MADEIRA	10	PORTA COM PINT. ESMALTE NAS DUAS FACES NA COR BRANCO NEVE, C/ VISOR DE VIDRO 6MM
P05	1,80	2,10	---	ABRIR	MADEIRA	01	PORTA DE 02 FOLHAS COM PINT. ESMALTE NAS DUAS FACES NA COR BRANCO NEVE, C/ VISOR DE VIDRO 6MM
P06	0,80	2,10	---	CORRER	MADEIRA	04	PORTA COM PINTURA ESMALTE NAS DUAS FACES NA COR BRANCO NEVE
P07	4,50	2,20	---	CORRER	VIDRO	01	PORTA EM VIDRO TEMPERADO 10mm, 4 FOLHAS C/ FECHADURA E PUXADOR VERTICAL
PORTÕES							
PF1	1,00	2,20	---	ABRIR	METAL	05	PORTÃO METÁLICO ACOPLADO AO GRADIL, COR BRANCA
PF2	3,00	2,20	---	ABRIR	METAL	01	PORTÃO METÁLICO ACOPLADO AO GRADIL, COR BRANCA COM 02 FOLHAS
PF3	3,00	2,30	---	ABRIR	METAL	01	PORTÃO EM GRADIL METÁLICO PADRÃO BELGO COR BRANCA COM 05 FOLHAS
PF4	2,30	2,30	---	CORRER	METAL	01	PORTÃO EM GRADIL METÁLICO PADRÃO BELGO COR BRANCA
PF5	2,50	2,20	---	CORRER	METAL	01	PORTÃO METÁLICO ACOPLADO AO GRADIL, COR BRANCA
JANELAS							
J1	1,50	0,90	1,30	CORRER	VIDRO E ALUMÍNIO	02	---
J2	1,50	1,10	1,10	CORRER	VIDRO E ALUMÍNIO	01	---
J3	1,70	1,50	0,70	CORRER	VIDRO E ALUMÍNIO	18	JANELA DE CORRER COM BANDEIRA FIXA INFERIOR DE 60cm
J4	2,00	1,50	0,70	CORRER	VIDRO E ALUMÍNIO	02	JANELA DE CORRER COM BANDEIRA FIXA INFERIOR DE 60cm
J5	2,00	0,70	1,50	CORRER	VIDRO E ALUMÍNIO	05	---
J6	2,50	1,10	1,10	CORRER	VIDRO E ALUMÍNIO	01	---
J7	3,00	1,10	1,10	CORRER	VIDRO E ALUMÍNIO	01	---
J8	1,00	1,50	0,70	CORRER	VIDRO E ALUMÍNIO	02	JANELA DE CORRER COM BANDEIRA FIXA INFERIOR DE 60cm
J9	0,80	0,50	1,70	MAXIM AR	VIDRO E ALUMÍNIO	02	---
J10	1,20	0,50	1,70	MAXIM AR	VIDRO E ALUMÍNIO	05	JANELA MAXIM AR COM 02 BANDEIRAS
J11	2,10	0,50	1,70	MAXIM AR	VIDRO E ALUMÍNIO	06	JANELA MAXIM AR COM 03 BANDEIRAS
J12	3,00	0,50	1,70	MAXIM AR	VIDRO E ALUMÍNIO	01	JANELA MAXIM AR COM 05 BANDEIRAS
J13	1,85	1,50	0,70	CORRER	VIDRO E ALUMÍNIO	01	JANELA DE CORRER COM BANDEIRA FIXA INFERIOR DE 60cm

NOTAS - ESPECIFICAÇÕES

- PISO**
- PISO INTERNO:**
- PISO DE GRANITINA POLIDA (PISO INDUSTRIAL) COR CINZA EM CIMENTO COM LUM. (ÁREA BRANCA E PEDRISÇOS DE DOLOMITA MISTA) 12mm DE ESPESURA ACABADA, EM PLACAS DE 100x100cm, COM JUNTA PLÁSTICA COR CINZA.
- PISO EXTERNO:**
- BLOCO INTERTRAVADO DE CONCRETO - MODELO: BLOCO RETANGULAR COM LARGURA 10cm, COMPRIMENTO 20cm E ESPESURA 6cm, NA COR CINZA CLARO
- FORRO**
- FORRO DE GESSO ACARTONADO ESTRUTURADO, 15mm TIPO FGE COM ARAME GALVANIZADO, PINTADO COM PVA LATEX NA COR BRANCO NEVE (CORAL, SUVINIL, OU SIMILAR).
- PAREDES**
- PAREDES ÁREAS MOLHADAS:**
- CERÂMICA 20 x 20cm ELIZABETH LINHA CRISTAL BRANCO OU SIMILAR ATÉ 1,80m DO PISO ACABADO, COM REJUNTE QUARTZLIT BRANCO GELO COM PINTURA ACRÍLICA COR BRANCO NEVE ACIMA.
- PAREDES ÁREAS SECAS:**
- ALVENARIA EMASSADA COM MASSA ACRÍLICA E PINTADA COM TINTA ACRÍLICA COR BRANCO NEVE, REF. CORAL, SUVINIL, OU SIMILAR
- PAREDES EMASSADAS COM PINTURA EM 3 DEMÃOS, PADRÃO SEDU

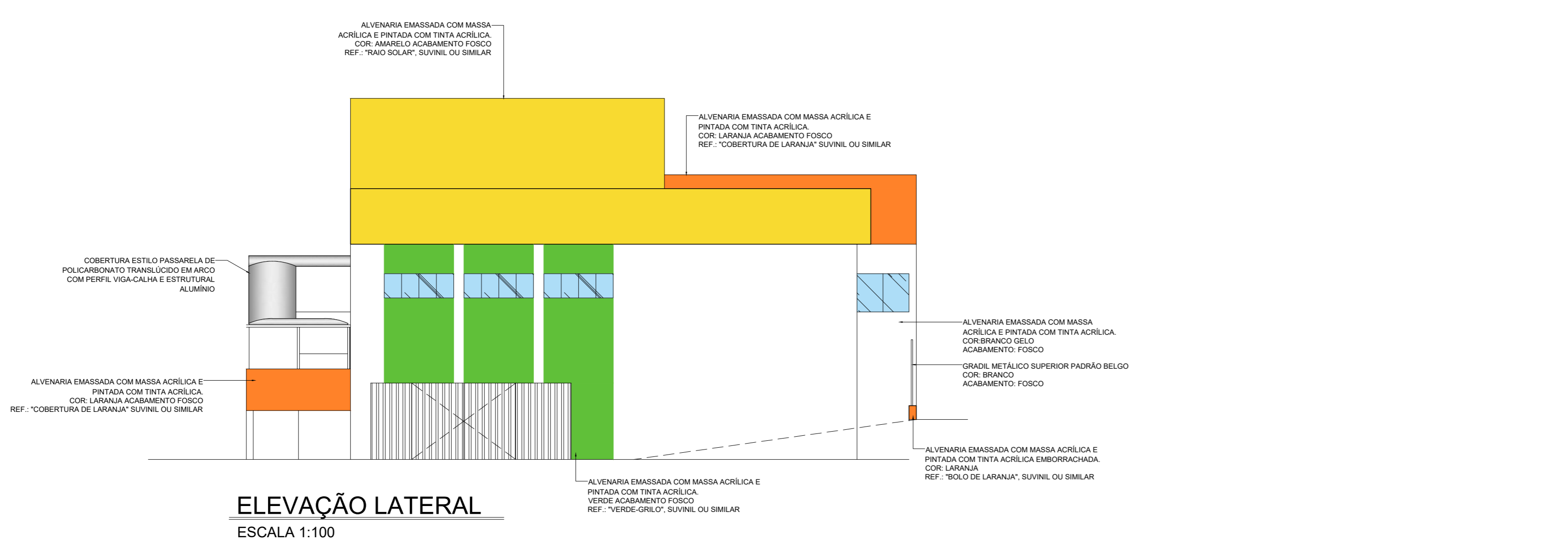
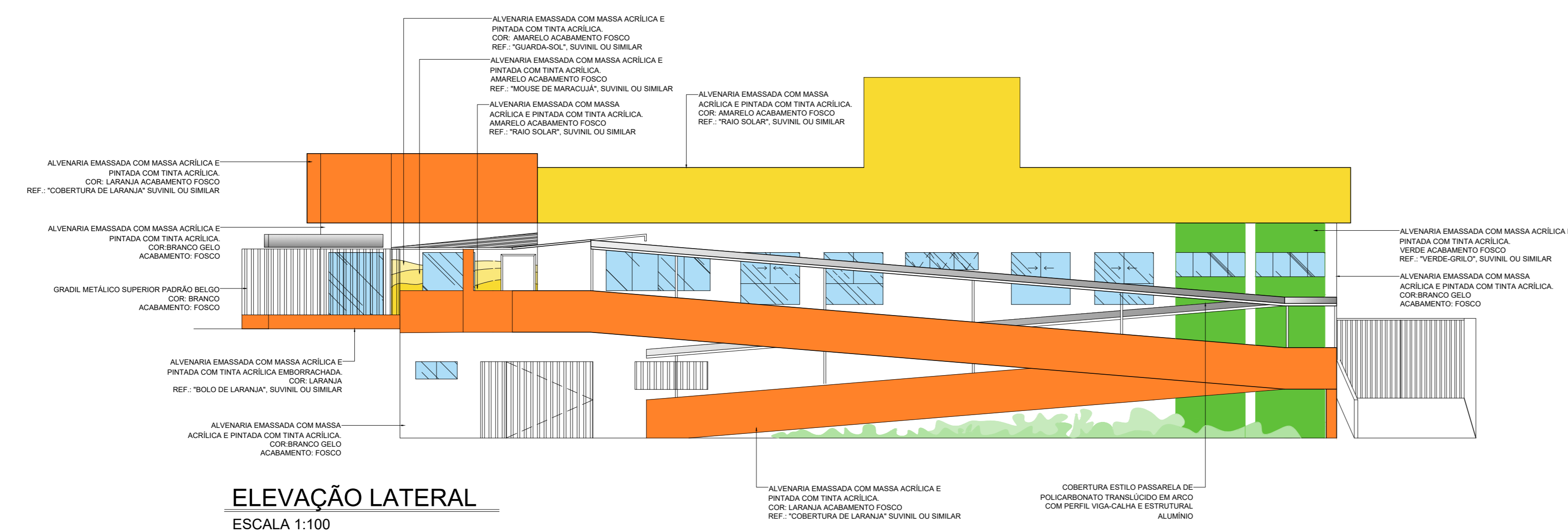
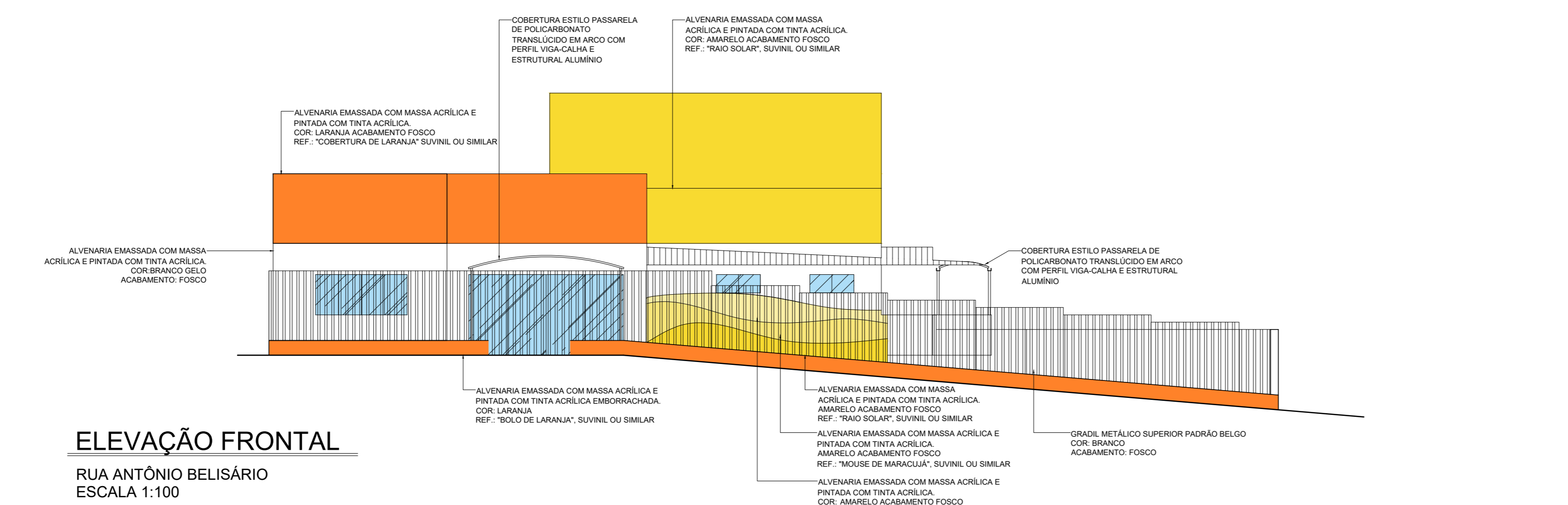
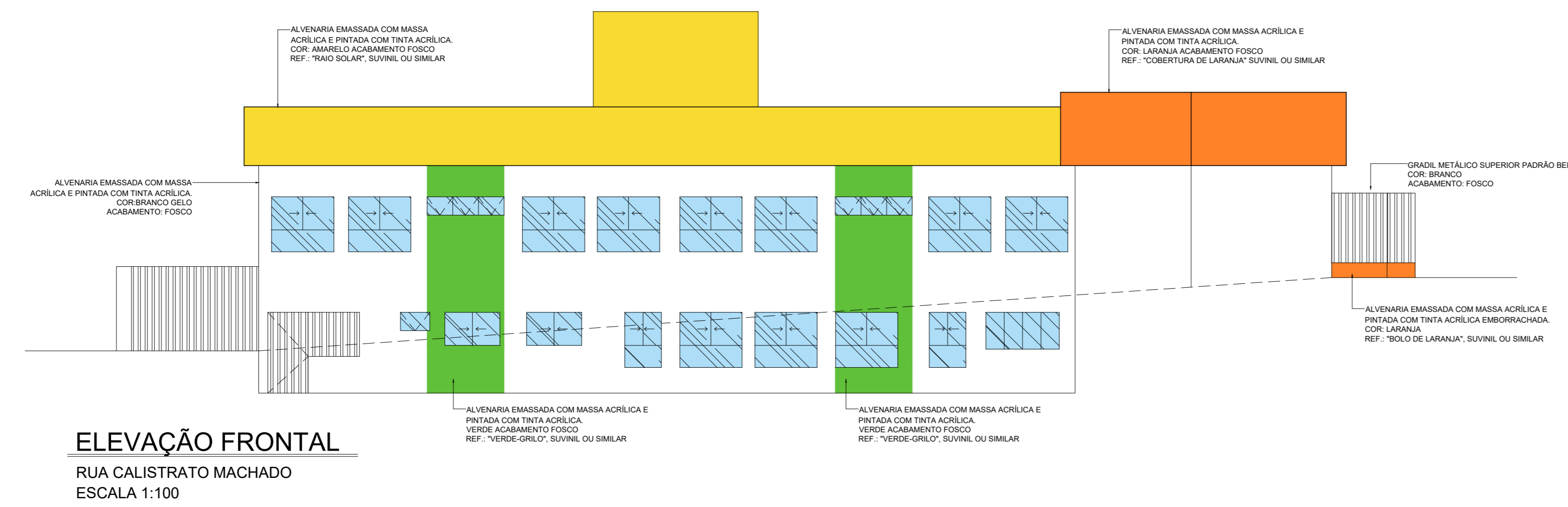

	DATA:	CONVENIENTE:	TIPO:	MODIFICAÇÕES:	FOLHA:
	FEV 2023		ARQ	REV02	06/06
				REV03	ÁREA
				REV04	972,45 m ²
				REV05	
CONVENIENTE: PREFEITURA MUNICIPAL DE CONCEIÇÃO DO CASTELO - ES					
OBRA: RECONSTRUÇÃO DE PRÉDIO EDUCACIONAL DA UMEI VOVO CLARA, CONCEIÇÃO DO CASTELO - ES					
CONTÉUDO: ELEVACÕES					
LOCAL: RUA ANTÔNIO BELISÁRIO, BAIRRO NICOLAU DE VARGAS, S/Nº, COORDENADAS: 20°21'46,85" S 41°14'33,5" W					
ASSINATURA: ALEXANDRE GONCALVES MARIANI ZAHRE CREA 543.313-D					
* ESCALA INDICADA EM PLANTAS: ARO_LIMEI_VOVO_CLARA_VERSAO_FINAL_COMP1					