

Legenda

	Caixa de distribuição p/ telefonia h=30cm
	Caixa de passagem
	Rack de parede com todos os componentes internos - 19"
	Tomada RJ45 - 0,30m do piso
	Ponto para câmera - 2,70m do piso
	Ponto para antena - 1,80m do piso

- Eletrocalha #50x25
- Eletroduto sobrepor 3/4" pvc cinza
- Cabo UTP CAT 5e

Nota:

- Para todo ponto de lógica acima de h=1,10m usar caixa de passagem pvc 4x2 h=0,30m na mesma direção para facilitar a passagem de cabos.
- Caso haja interferências com estruturas de concreto deslocar o ponto para o lado até 30 cm.

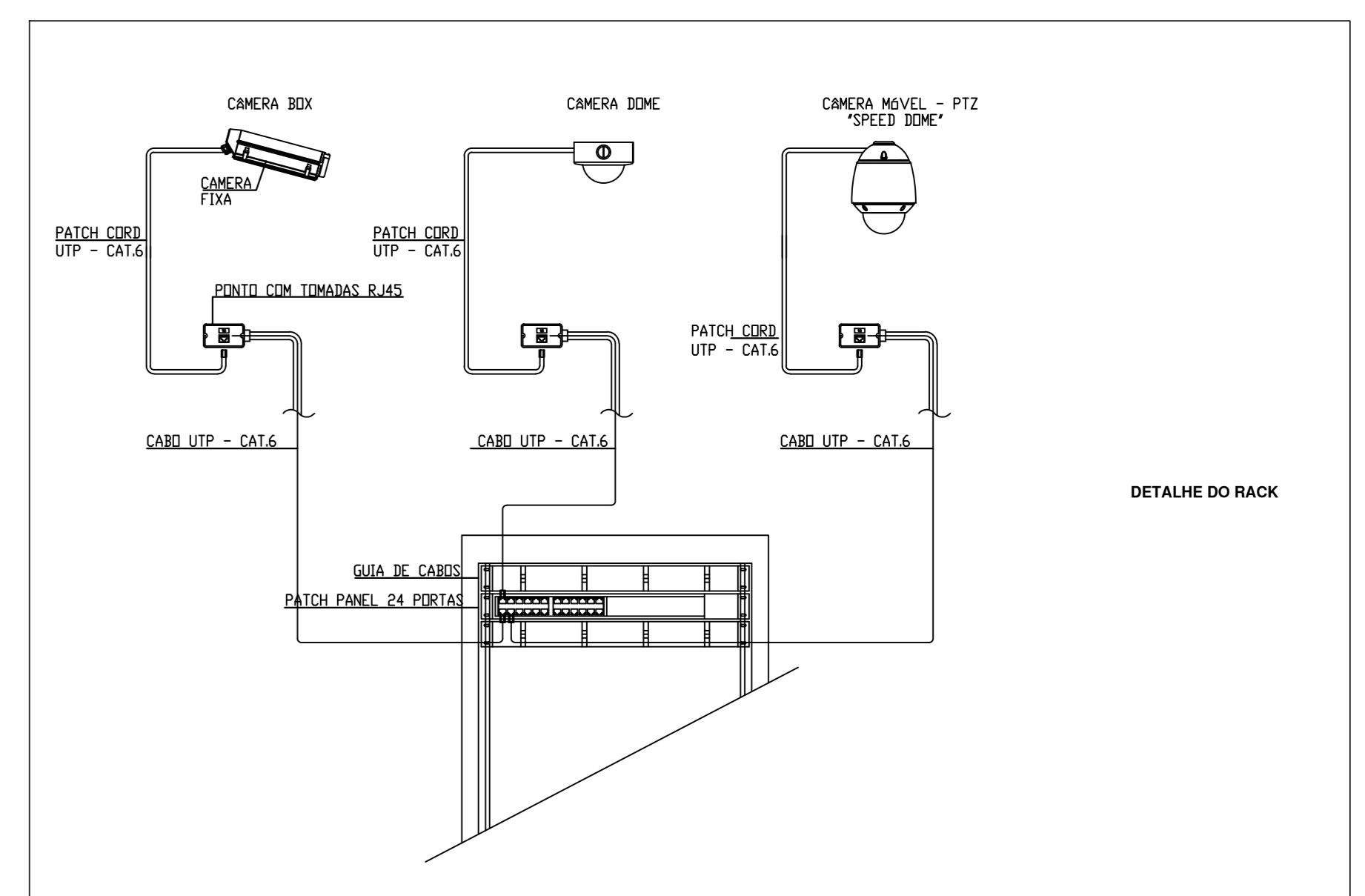
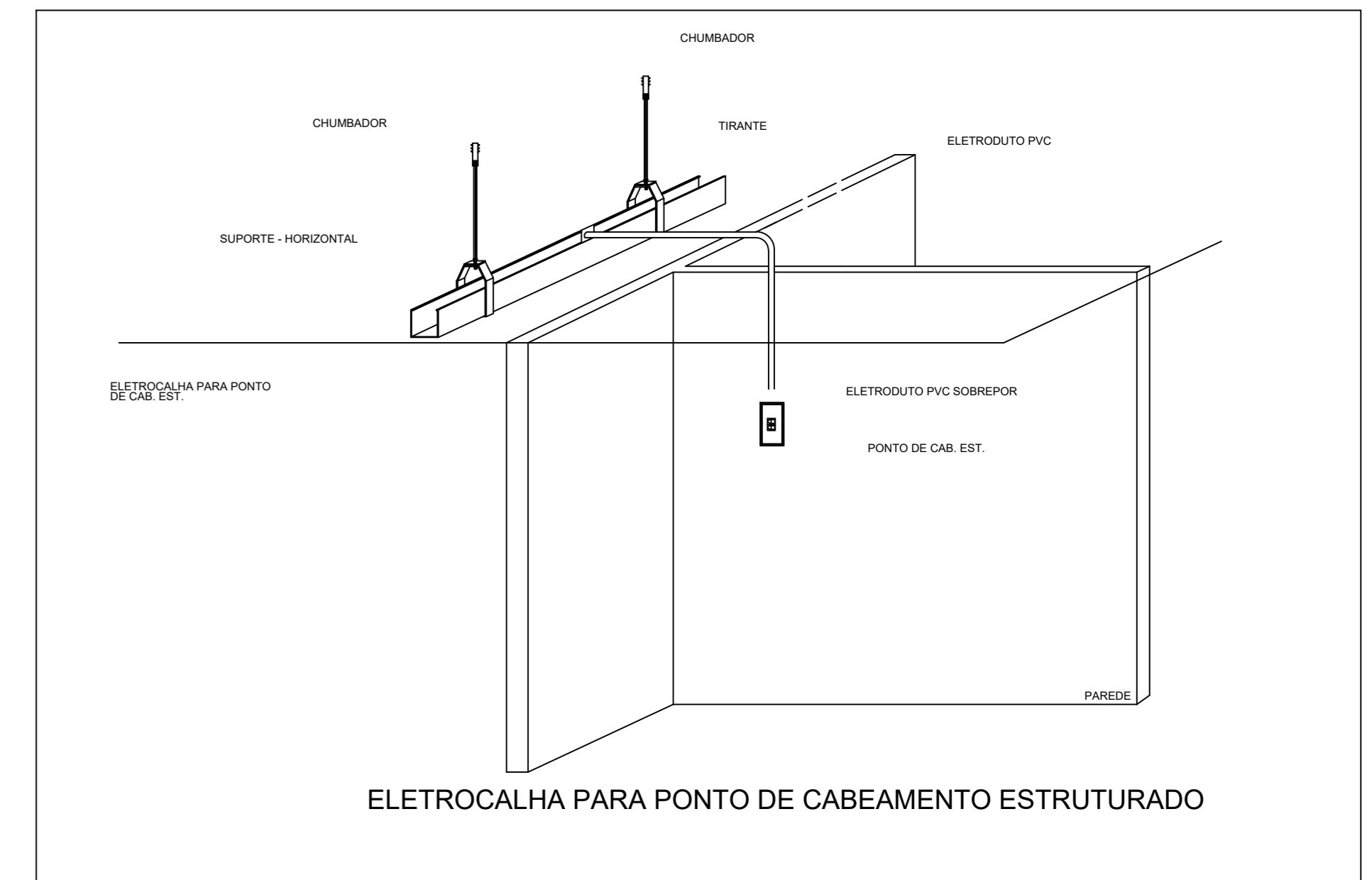

Eletrocalha 50x25	62 metros
Eletroduto cinza PVC 1"	50 metros
CABO Cat6	320 metros
Camera IP	8 und
Caixa de passagem	4 und

PLANTA BAIXA TÉRREO

ESCALA: 1:50

DATA: 02/09/2022	CONVENIENTE: PMS	TIPO: LOG	MODIFICAÇÕES:	FOLHA: 01/03
CONVENIENTE: PREFEITURA MUNICIPAL DE CONCEIÇÃO DO CASTELO - ES				ÁREA: 972,45 m²
OBJETO: RECONSTRUÇÃO DE PRÉDIO EDUCACIONAL DA EMEI VOVO CLARA, CONCEIÇÃO DO CASTELO - ES				ASSINATURA:
CONTEÚDO: EXECUTIVO - LOG				Responsável Técnico:
LOCAL: RUA ANTONIO BELSÁRIO, BARRIO NICOLAU DE VARGAS, SIN. COORDENADAS: 20°21'46.8"S 41°14'33.5"W				
DIMENSÕES DO DESENHO EM METRO		CABEAMENTO ESTRUTURADO		
ESCALA: BEMBAIXA EM PLANTAS		VOVO CLARA REV 00		

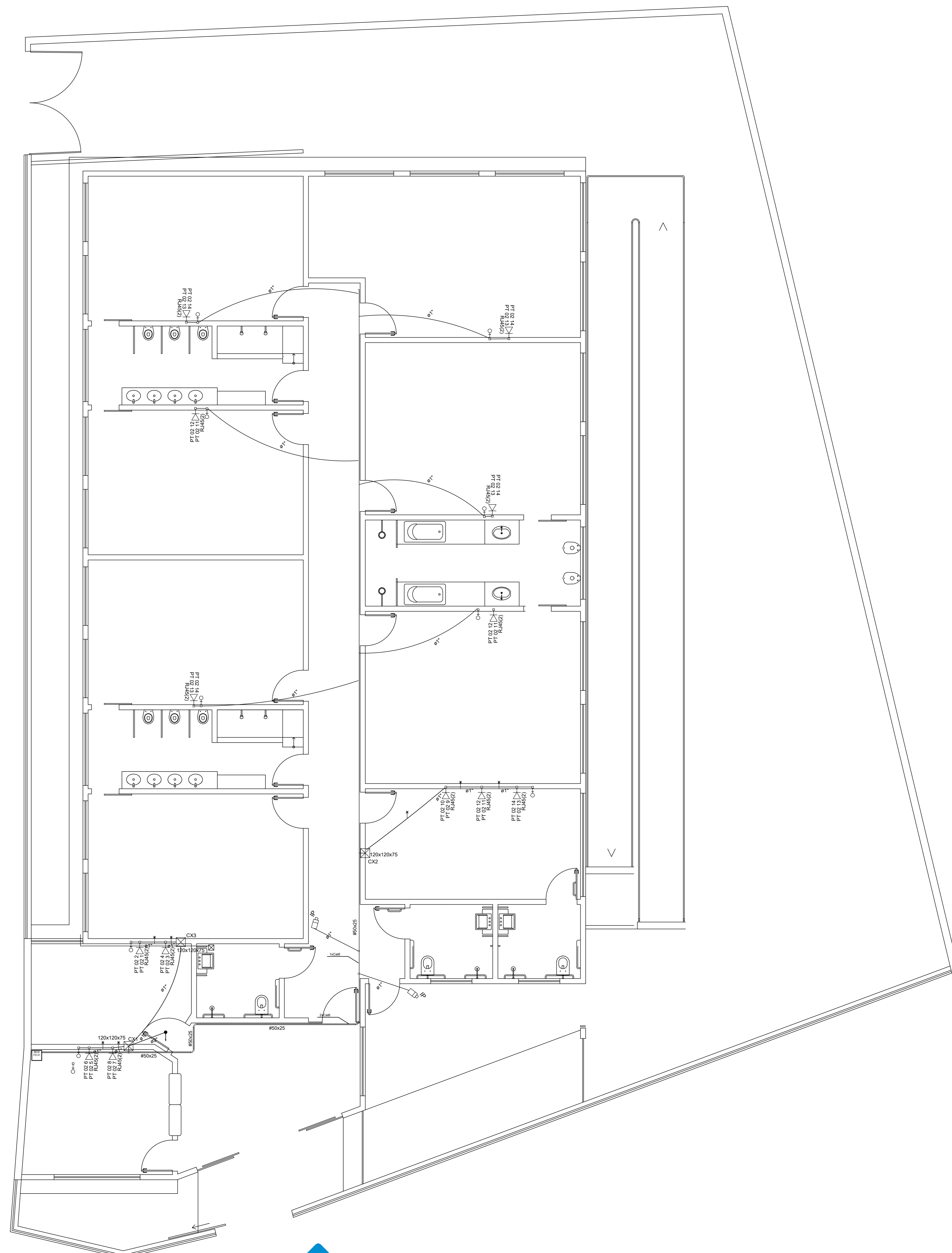

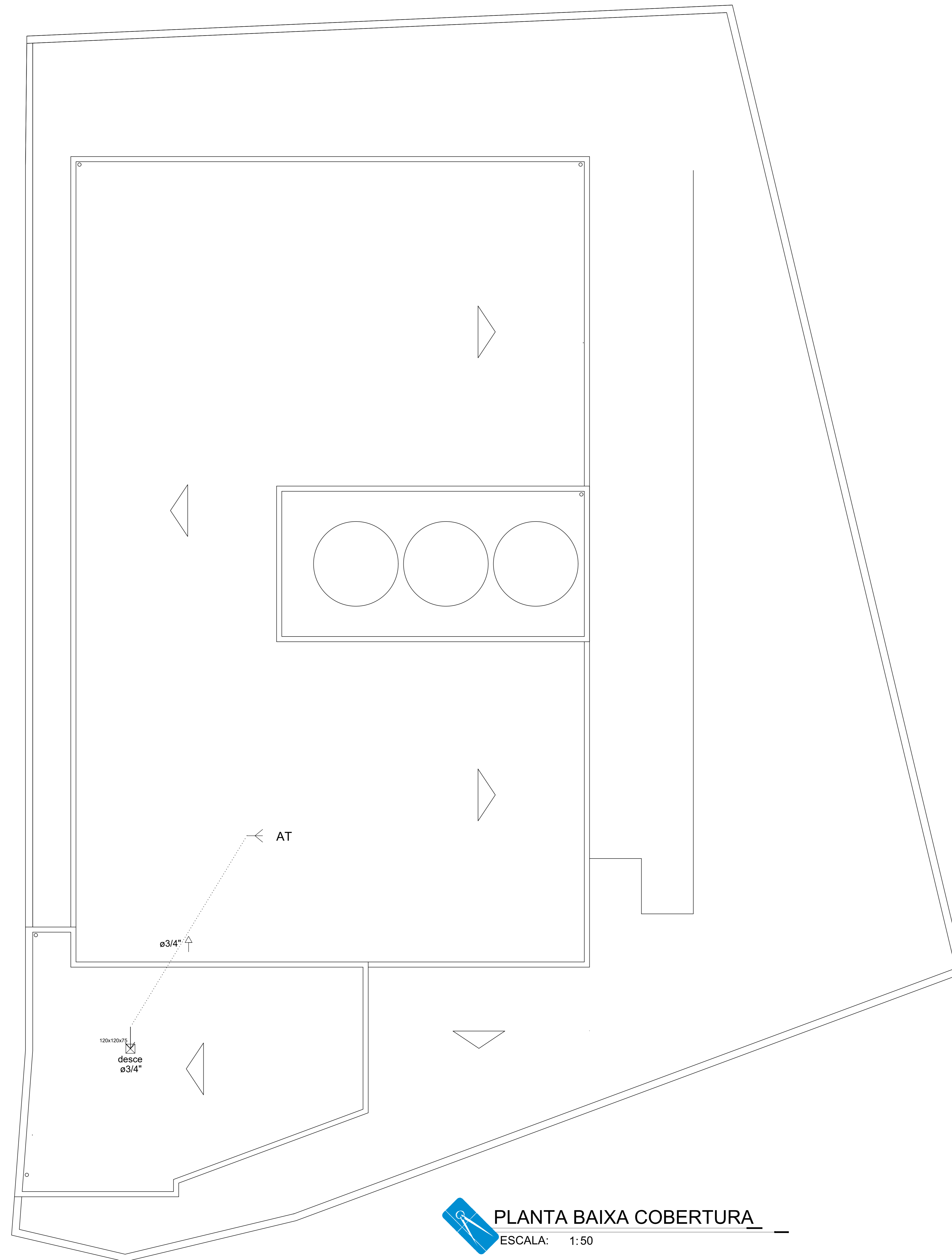

PLANTA BAIXA 1º PAVIMENTO
 ESCALA: 1:50

DATA: 12 DE SETEMBRO 2022	CONVENIENTE: PREFEITURA MUNICIPAL DE CONCEIÇÃO DO CASTELO - ES	TIPO: LOG	MODIFICAÇÕES:	FOLHA: 02/03
OBJETO: RECONSTRUÇÃO DE PRÉDIO EDUCACIONAL DA EMEI VOVO CLARA, CONCEIÇÃO DO CASTELO - ES				ÁREA: 972,45 m ²
ASSINATURA:				
CONTEÚDO: EXECUTIVO - LOG				
LOCAL: RUA ANTONIO BELSÁRIO, BARRIO NICOLAU DE VARGAS, S/N COORDENADAS: 20°21'46.8"S 41°14'33.5"W				
* DIMENSÕES DO DESENHO EM METRO		CASAMENTO ESTRUTURADO VOVO CLARA REV 00		
** ESCALA REQUERIDA EM PLANTAS		Responsável Técnico:		



 **PLANTA BAIXA COBERTURA**
 ESCALA: 1:50

	DATA: 22 DE SETEMBRO 2022	CONVENIENTE: 	TIPO: LOG	MODIFICAÇÕES:	FOLHA: 03/03
CONVENIENTE: PREFEITURA MUNICIPAL DE CONCEIÇÃO DO CASTELO - ES				ÁREA:	972,45 m ²
OBJETO: RECONSTRUÇÃO DE PRÉDIO EDUCACIONAL DA EMEI VOVO CLARA, CONCEIÇÃO DO CASTELO - ES				ASSINATURA:	
CONTEÚDO: EXECUTIVO - LOG				 Documento assinado digitalmente ESTADO DO RIO GRANDE DO SUL SECRETARIA DE INFRAESTRUTURA E LOGÍSTICA https://www.sig.ufpr.br/validar/assinatura	
LOCAL: RUA ANTONIO BELSÁRIO, BARRIO NICOLAU DE VARGAS, SIN COORDENADAS: 20°21'46.8"S 41°14'33.5"W				RESPONSÁVEL TÉCNICO:	
* DIMENSÕES DO DESENHO EM METRO		CASAMENTO ESTRUTURADO VOVO CLARA RES 00			
** ESCALA REQUERIDA EM PLANTAS					